



REPUBLIKA HRVATSKA
PRIMORSKO-GORANSKA ŽUPANIJA

GRAD RIJEKA

Gradonačelnik

KLASA: 023-01/09-04/17-9

URBROJ: 2170/01-10-30-09-43

Rijeka, 5. 10. 2009.

Gradonačelnik je 5. listopada 2009. godine donio sljedeći

z a k l j u č a k

Izuzima se iz upravljanja Odjela za gradsku samoupravu i upravu poslovni prostor u Rijeci, na adresi Srdoči 65b, 65c i 66a, ukupne površine 125,15 m² (označene na grafičkom prikazu koji čini sastavni dio ovog zaključka brojevima 1 – 9) i predaje na upravljanje Odjelu gradske uprave za zdravstvo i socijalnu skrb.

GRADONAČELNIK

mr.sc. Vojko OBERSNEL



Signed by: VOJKO OBERSNEL 4357.4358.5146.1
Signing time: Petak 2. listopada 2009, 17:39:10 Lokal

Dostaviti:

1. Odjel za gradsku samoupravu i upravu,
n/r mr.sc. Mladena Vukelića, Marijana Vundaća
2. Odjel gradske uprave za zdravstvo i socijalnu skrb,
n/r Ankice Perhat

TLOCRT PRIZEMLJA

mjerilo 1:100

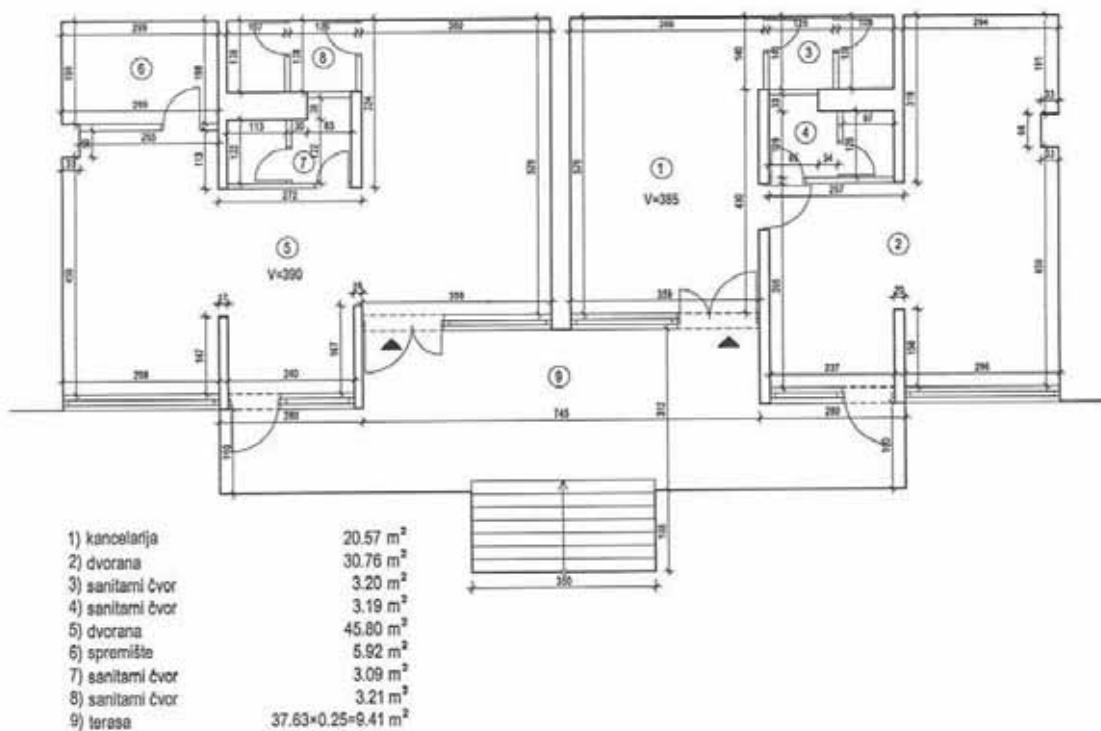



REPUBLIKA HRVATSKA
PRIMORSKO-GORANSKA ŽUPANIJA
GRAD RIJEKA

Odjel za gradsku samoupravu i upravu

KLASA: 112-01/09-02/21

URBROJ: 2170/01-09-00-09-1

Rijeka, 25.09.2009. godine

GRADONAČELNIKU GRADA RIJEKE
- ovdje -

**Predmet: Prijedlog zaključka o izuzimanju iz upravljanja poslovnog prostora
u Rijeci, Srdoči 66a**

Izradio

Marijan Vundać

Pročelnik

mr.sc. Mladen Vukelić

Signed by: MLADEN VUKELIĆ 4357.4359.5148.1
Signing time: petak, rujno 25 2009, 10:10:12 CEST

O b r a z l o ž e n j e

Grad Rijeka, Odjel za gradsku samoupravu i upravu je za potrebe rada Mjesnog odbora Srdoči, koje je do tada imalo sjedište u Rijeci, Srdoči 66a, osigurao nove prostore na adresi Miroslava Krleže 4, a koji prostor je u potpunosti uređen i prilagođen za potrebe rada Vijeća.

Osim prostora koji je služio za potrebe rada Mjesnog odbora, Odjel za gradsku samoupravu i upravu upravlja i prostorom na adresi 65b i 65c koji je povezan s prostorom Mjesnog odbora a u kojem djeluje Klub umirovljenika i starijih osoba Srdoči. Preseljenjem na novu lokaciju, dosadašnji prostor na adresi Srdoči 66a više nije neophodan za rad Mjesnog odbora Srdoči te se predlaže da se isti u cijelosti i zajedno s prostorom na adresi 65b i 65c preda na upravljanje Odjelu gradske uprave za zdravstvo i socijalnu skrb.

S obzirom na navedeno predlaže se da Gradonačelnik donese slijedeći

z a k l j u č a k

Izuzima se iz upravljanja Odjela za gradsku samoupravu i upravu poslovni prostor u Rijeci, na adresi Srdoči 65b, 65c i 66a, ukupne površine 125,15 m² (označene na grafičkom prikazu koji čini sastavni dio ovog zaključka brojevima 1 – 9) i predaje na upravljanje Odjelu gradske uprave za zdravstvo i socijalnu skrb.

TLOCRT PRIZEMLJA

mjerilo 1:100

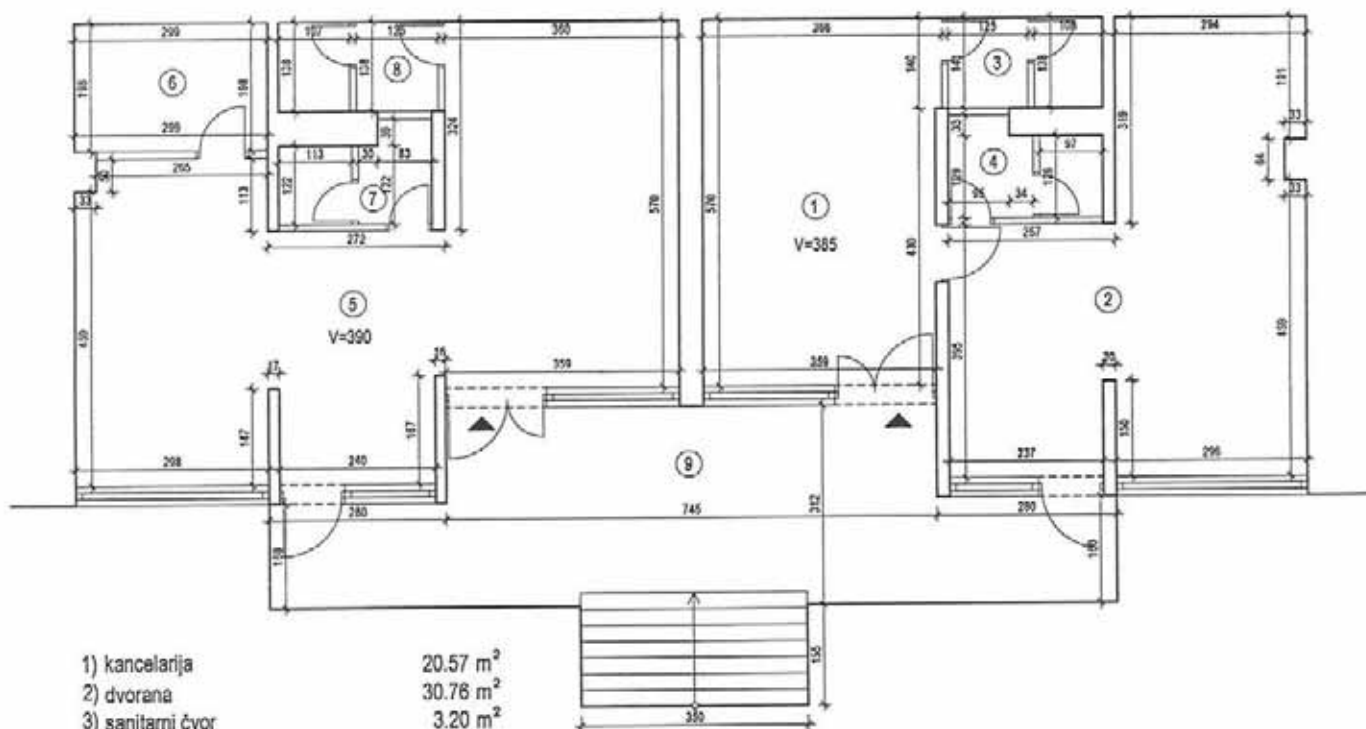

1) kancelarija	20.57 m ²
2) dvorana	30.76 m ²
3) sanitarni čvor	3.20 m ²
4) sanitarni čvor	3.19 m ²
5) dvorana	45.80 m ²
6) spremište	5.92 m ²
7) sanitarni čvor	3.09 m ²
8) sanitarni čvor	3.21 m ²
9) terasa	37.63×0.25=9.41 m ²