



REPUBLIKA HRVATSKA
PRIMORSKO-GORANSKA ŽUPANIJA
GRAD RIJEKA

Odjel za gradsku samoupravu i upravu

KLASA: 112-01/10-02/12

URBROJ: 2170/01-09-00-10-1

Rijeka, 18.03.2010. godine

GRADONAČELNIKU GRADA RIJEKE
- ovdje -

Predmet: a) Prijedlog Statutarne odluke o osnivanju Mjesnog odbora Gornji Zamet
b) Prijedlog odluke o područjima, granicama i sjedištima mjesnih odbora
na području Grada Rijeke

Izradio

Marijan Vundać

Pročelnik

mr.sc. Mladen Vukelić



Signed by: MLADEN VUKELIĆ 3367.409.5148.1
Signing time: elektrak, 18.03.2010. 11:29:40 CEST

O b r a z l o ž e n j e

a) Prijedlog Statutarne odluke o osnivanju Mjesnog odbora Gornji Zamet

Na području grada Rijeke od 1993. godine pa do danas osnovana su 33 mjesna odbora. Između ostalih, osnovan je i Mjesni odbor Zamet.

Početak prošle godine, grupa građana s područja mjesnog odbora Zamet pokrenula je inicijativu za izdvajanje dijela područja mjesnog odbora iz mjesnog odbora Zamet i osnivanje novog mjesnog odbora - Gornji Zamet. Između ostalog, u zahtjevu navode da je do 1992. godine postojala Mjesna zajednica Gornji Zamet sa sjedištem u prostorijama KUD-a "Zametski koren" na adresi Milice Jadranić 2. Prema njihovom mišljenju, i danas područje Gornjeg Zameta predstavlja jedinstvenu prostornu cjelinu, te bi se osnivanjem MO Gornji Zamet omogućilo građanima s tog područja da se aktivnije i neposrednije uključe u rješavanje pitanja vezana uz njihov životni prostor.

Područje budućeg mjesnog odbora Gornji Zamet nalazi se na sjeverozapadnom dijelu grada Rijeke, na sjeveru graniči s Općinom Viškovo na istoku s MO Pehlin, na zapadu s MO Grbci, na sjeverozapadu s MO Srdoči te na jugu sa sadašnjim MO Zamet i obuhvaćalo bi slijedeće ulice:

- Bartolovo, Bilogorska, Bogomira Ćikovića Marčeva, Brigača, Čavalsko (brojevi 1, 1/A, 3, 3/A, 5, 7, 9, 11, 11/A, 15 i 17), Frane Pilepića Pavina, Ivana Pilepića Franovičina, Josipa Lenca Spodolčeva, Josipa Mohorića kućni brojevi od 1 do 42, 44, 46, 48, 50, 52, 54 i 56, Milice Jadranić, Obručka, Pužići, Selinari, Stari put, Škrobotovac, Škarpa, Soldanac, Tići od kućnog broja 1 do 22 i kućni brojevi 23, 24, 25, 26, 28, 30, 32, 34, 36 i 40, Trampi, Zametskog korena kućni brojevi od 1 do 13 neparni, i brojevi od 14 - 17, parni od 18 do 40, Bitorajska, Ćičarijska kućni brojevi od 1 do 27 neparni, Plješevićka, Bože Starca Jurićeva, Dražička kućni brojevi 1 i 3, Drnjevići, Grabovac, Ivana Grbca Strinina, Kudej, Kalići, Mosorska, Nehajska, Njivina, Pilepići, Primorska (brojevi 1A,1B,1C, 6, 8, 8a i 10a), Ravnik, Slavinj, Snežnička, Starci, Šumci, Vladiova i Milivoja Lenca kućni brojevi neparni od 29 do 45, od 46 do 73/A, svi neparni brojevi od 75 do 89, Vrhovo parni brojevi od 2 do 16 i Kapelska.

Prema odredbi članka 57. Zakona o lokalnoj i područnoj (regionalnoj) samoupravi ("Narodne novine" broj 33/01, 60/01, 129/05, 109/07, 125/08 i 36/09) određeno je da se mjesni odbor osniva statutom jedinice lokalne samouprave kao oblik neposrednog sudjelovanja građana u odlučivanju o lokalnim poslovima od neposrednog i svakodnevnog utjecaja na život i rad građana.

Nadalje, člankom 58. Zakona određeno je da inicijativu i prijedlog za osnivanje mjesnog odbora mogu dati građani i njihove organizacije i udruženja te druga tijela određena u statutu općine, odnosno grada.

Postupak davanja inicijative odnosno prijedloga za osnivanje mjesnog odbora uređen je člankom 82. Statuta Grada Rijeke ("Službene novine" Primorsko-goranske županije broj 24/09). Sukladno navedenoj odredbi, inicijativu i prijedlog za osnivanje mjesnog odbora mogu dati:

- 10% birača upisanih u popis birača za područje za koje se predlaže osnivanje mjesnog odbora,
- organizacije i udruge građana,
- radna tijela Gradskog vijeća, i
- Gradonačelnik.

Prijedlog mora sadržavati podatke o podnositelju inicijative odnosno predlagatelju, nazivu mjesnog odbora, području i granicama mjesnog odbora, sjedištu mjesnog odbora i potrebi osnivanja mjesnog odbora.

O inicijativi i prijedlogu za izdvajanje dijela područja mjesnog odbora iz mjesnog odbora, o spajanju mjesnih odbora te o promjeni naziva mjesnog odbora odlučuje se na način i postupku utvrđenom za osnivanje mjesnog odbora. Gradsko vijeće odlučuje o navedenoj inicijativi uz prethodno pribavljeno mišljenje mjesnog odbora na koje se promjena odnosi.

Na području za koje se predlaže da se osnuje mjesni odbor Gornji Zamet ima upisano 4 423 birača.

S obzirom da je inicijativu za osnivanjem mjesnog odbora predložilo i podržalo 808 birača s tog područja, utvrđeno je da zadovoljen uvjet za pokretanje inicijative i osnivanje mjesnog odbora, s obzirom da se radi o više od 10% birača upisanih u popis birača za područje za koje se predlaže osnivanje mjesnog odbora.

Isto tako, prethodno je pribavljeno mišljenje i Vijeća Mjesnog odbora Zamet koje je jednoglasno podržalo prijedlog za izdvajanje dijela područja mjesnog odbora Zamet i osnivanje novog Mjesnog odbora Gornji Zamet.

S obzirom na navedeno, a cijeneći iskazanu inicijativu i potrebu za osnivanje mjesnog odbora radi neposrednog sudjelovanja građana u odlučivanju o lokalnim poslovima od neposrednog i svakodnevnog utjecaja na život i rad, predlaže se da se osnuje Mjesni odbor Gornji Zamet, sa sjedištem u ulici Dražička 4 na području i u granicama utvrđenim u Prijedlogu odluke o područjima, granicama i sjedištima mjesnih odbora na području grada Rijeke.

S obzirom na navedeno predlaže se da Gradonačelnik donese sljedeći

z a k l j u č a k

1. Utvrđuje se Prijedlog Statutarne odluke o osnivanju Mjesnog odbora Gornji Zamet.
3. Prijedlog Statutarne odluke iz točke 1. ovoga zaključka, prosjeđuje se Gradskom vijeću Grada Rijeke na razmatranje i usvajanje.

Na temelju članka 57. Zakona o lokalnoj i područnoj (regionalnoj) samoupravi ("Narodne novine" broj 33/01, 60/01, 129/05, 109/07, 125/08 i 36/09) te članka 46. i 82. Statuta Grada Rijeke ("Službene novine" Primorsko-goranske županije broj 24/09) Gradsko vijeće Grada Rijeke, na sjednici _____ 2010. godine, donijelo je

STATUTARNU ODLUKU

o izdvajanju dijela područja Mjesnog odbora Zamet i osnivanju Mjesnog odbora Gornji Zamet

Članak 1.

Ovom se Statutarnom odlukom iz područja Mjesnog odbora Zamet izdvaja dio područja tog mjesnog odbora te se na tom području osniva novi Mjesni odbor Gornji Zamet.

Članak 2.

Područja, granice i sjedišta mjesnih odbora iz članka 1. ove Odluke utvrđuju se Odlukom o područjima, granicama i sjedištima mjesnih odbora na području Grada Rijeke.

Članak 3.

Ova Statutarna odluka stupa na snagu osmoga dana od dana objave u "Službenim novinama" Primorsko-goranske županije.

Prilozi:

- **prilog 1.** Inicijativa za osnivanje Mjesnog odbora Gornji Zamet,
- **prilog 2.** Mišljenje vijeća Mjesnog odbora Zamet

**Inicijativni odbor za osnivanje
Mjesnog odbora Gornji Zamet**

**REPUBLIKA HRVATSKA
PRIMORSKO-GORANSKA ŽUPANIJA
GRAD RIJEKA**

**Odjel za gradsku samoupravu i upravu
Direkcija za mjesnu samoupravu**

Rijeka, 10. listopada 2008. godine

Predmet: prijedlog za osnivanje Mjesnog odbora Gornji Zamet

Poštovani,

temeljem Zakona o lokalnoj i područnoj (regionalnoj) samoupravi (N.N. 33/01) i Statuta grada Rijeke (S.N.PGŽ br. 23/01, 4/02,13/02 i 12/03), dostavljamo Vam prijedlog za osnivanje Mjesnog odbora Gornji Zamet.

Do donošenja Zakona o lokalnoj upravi i samoupravi iz 1992. godine, postojala je Mjesna zajednica Gornji Zamet sa sjedištem u prostorijama današnjeg KUD-a "Zametski koren", na adresi Milice Jadranić 2. Tijekom 1993. godine dolazi do uspostave Mjesnih odbora na području Grada Rijeke, te se tom prilikom Mjesne zajednice Gornji Zamet, Zapadni Zamet i Zamet i područje koja su one tada obuhvaćale integriraju u sadašnji Mjesni odbor Zamet kao najveći mjesni odbor na području Grada sa preko 16.500 stanovnika.

Povijesno gledano, područje Gornjeg Zameta, tada kao i sada, predstavlja jedinstvenu prostornu cjelinu, smještenu na sjeverozapadnom dijelu Grada koje na sjeveru graniči sa Općinom Viškovo, na istoku sa MO Pehlin, na zapadu sa MO Grbci, na sjeverozapadu sa MO Srdoči i na jugu sa ostalim područjem Zameta, a koju sačinjava pretežito individualna stambena izgradnja s velikim brojem uskih ulica.

Područje Gornjeg Zameta još uvijek nije prometno, a ni urbanistički dovoljno kvalitetno riješeno, što ujedno predstavlja značajan komunalni problem koji se najvećim dijelom odnosi na asfaltiranje i tekuće održavanje prometnica, vodoopskrbu i odvodnju oborinskih voda, pogotovo uzimajući u obzir započetu izgradnju cjelovitog kanalizacijskog sustava na Zapadnom djelu Grada, kao i buduće potrebe za plinifikacijom.

Pojačana stambena izgradnja na Zapadnom dijelu grada koja se očekuje u narednim godinama, zasigurno će zahvatiti i područje Gornjeg Zameta, što će dodatno opteretiti postojeću komunalnu infrastrukturu na ovom području.

Osnivanjem MO Gornji Zemet omogućilo bi se građanima sa ovog područja da aktivnije i neposrednije sudjeluju u rješavanju svih problema vezanih uz njihov životni prostor, te pružilo mogućnost da u neposrednijoj suradnji sa nadležnim institucijama Grada doprinesu stvaranju pretpostavki za kvalitetnijim životom na ovom području, budući da izrazito nedostaju sadržaji primjereni urbanom življenju kao što su banka, pošta, dječji vrtić, škola, sportska igrališta, kao i drugi potrebni sadržaji.

Područje budućeg MO Gornji Zemet obuhvaćeno je slijedećim ulicama:

- Bartolovo, Bilogorska, Bitorajska, Bogomira Ćikovića Marčeva, Bože Starca Jurićeva, Brigača, Čavalsko (dio), Ćićarijska, Drnjevići, Franje Pilepića Pavina, Grabovac, Ivana Grpca Strinina, Ivana Pilepića Franovičina, Josipa Lenaca Spodolčeva, Josipa Mohorića, Kalići, Kapelska, Kudej, Milice Jadranić, Mosorska, Nehajska, Njivina, Obručka, Pilepići, Plješevička, Primorska (dio), Pužići, Ravnik, Selinari, Slavinj, Snežnička, Soldanac, Starci, Stari put, Škarpa, Škrobotovac, Šumci, Tići, Trampi, Vladivoja i Milivoja Lenca (dio), Vrhovo, Zametskog Korena.

Broj stanovnika na području Gornjeg Zameta veći je od pet tisuća (5.000 st.), od čega je 4.147 birača upisanih na dva biračka mjesta (BM 117 i BM 118) na adresi KUD-a "Zametski koren", Milice Jadranić 2.

Sjedište Mjesnog odbora Gornji Zemet je Petra Jurčića 24, Rijeka.

U privitku Vam dostavljamo popis članova Inicijativnog odbora za osnivanje Mjesnog odbora Gornji Zemet kao i listu s potpisima Inicijative građana s područja Gornjeg Zameta za osnivanjem MO Gornji Zemet.

Nadamo se da ćete prijedlog razmotriti i o njemu se pozitivno očitovati.

Sa šovanjem,

Predsjednik Inicijativnog odbora:

Nikola Matovina

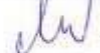

Inicijativni odbor za osnivanje
Mjesnog odbora Gornji Zamet

- 57 -

REPUBLIKA HRVATSKA
PRIMORSKO-GORANSKA ŽUPANIJA
GRAD RIJEKA
Odjel za gradsku samoupravu i upravu

Rijeka, 15. ožujka 2010. godine

Predmet: Očitovanje - administrativno sjedište Mjesnog odbora Gornji Zamet

Poštovani,

temeljem dopisa koji ste nam uputili 12. ožujka 2010 g. URBROJ: 2170/01-09-10-10-56, KLASA: 026-04/10-02/1, te u dogovoru sa članovima Inicijativnog odbora za osnivanje Mjesnog odbora Gornji Zamet, smatramo da je utvrđivanje administrativnog sjedišta Mjesnog odbora Gornji Zamet na predloženoj lokaciji, Dražička 4 u Rijeci, prihvatljivo privremeno rješenje, uz obrazloženje navedeno u istom dopisu.

Smatramo da prijedlog za izmjenu administrativnog sjedišta Mjesnog odbora Gornji Zamet sa prije predložene lokacije na adresi Bože Vidasa BB u Rijeci, na lokaciju Dražička 4 u Rijeci nije u suprotnosti sa ciljem inicijative da građani sa područja Gornjeg Zameta provode i ostvaruju svoje interese i aktivnosti neposredno putem svog Mjesnog odbora sukladno Zakonu o lokalnoj i područnoj samoupravi, te Statutu grada Rijeke.

Očekujemo da će Odjel za gradsku samoupravu i upravu i ostale nadležne službe Grada, kako ste to naveli i u dopisu, i ubuduće aktivno raditi na pronalaženju odgovarajućeg prostora na području Gornjeg Zameta za sjedište Mjesnog odbora Gornji Zamet.

S poštovanjem,

Predsjednik Inicijativnog odbora:

Nikola Matovina v.r.

e-mail: 15 03 2010.

Inicijativni odbor za osnivanje Mjesnog odbora Gornji Zamet

Predsjednik inicijativnog odbora:

NIKOLA MATOVINA



Članovi inicijativnog odbora:

1. MARIJAN PERICA
2. ŽELIMIR PILEPIĆ
3. VINKO KOŠAK
4. JURE PODNAR
5. DAVOR JOVIĆ
6. ZDRAVKO ČIKOVIĆ
7. JERKO PEŠUT
8. DRAGO GLUJIĆ
9. MARIJA FORLIJAN
10. MARKO JOSIPOVIĆ
11. NEDA TIŠMA
12. ANTE MILKOVIĆ
13. MIRJANA BAČIĆ
14. ANDRIJA PERIŠIĆ

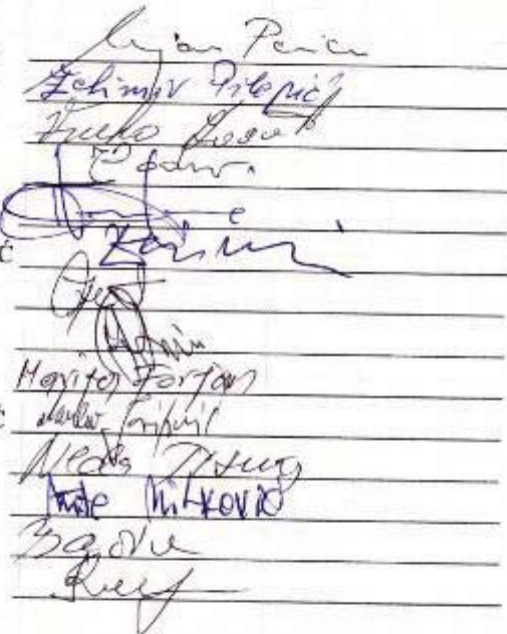

Handwritten signatures corresponding to the list of members, including Marijan Perica, Želimir Pilepić, Vinko Košak, Jure Podnar, Davor Jović, Zdravko Čiković, Jerko Pešut, Drago Glujić, Marija Forljan, Marko Josipović, Neda Tišma, Ante Milković, Mirjana Bačić, and Andrija Perišić.

U Rijeci, 29. ožujka 2007.g

INICIJATIVA GRAĐANA ZA OSNIVANJE MJESNOG ODBORA GORNJI ZAMET

Podržavam inicijativu za osnivanje Mjesnog odbora Gornji Zamet po niže priloženom popisu ulica na području sadašnjeg mjesnog odbora Zamet: ANTE MANDIĆA, BARTOLOVO BILOGORSKA, BITORAJSKA, BOGOMIRA ČIKOVIĆA, MARČEVA, BOŽE STARCA, JURJEVIĆA, BRIGADA, ČAVALSKO, ČIČARUŠKA, DRNJEVIĆI, FRAMJE, PILEPIĆA, PAVINA, GRABOVAC, IVANA GRPČA, STRIVINA, IVANA PILEPIĆA, FRANOVIĆINA, JOSIPA LENCA, SPODOLEČEVA, JOSIPA MOHORICA, KALICI, KAPELSKA, KUDEJ, MILICE, JADRANIĆ, MOŠORSKA, NEHAJSKA, NJIVINA, OBRUČKA, PILEPIĆI, PLUTVIČKA, PRIMORSKA, PUŽIĆI, RAVNIK, SELJANI, SLAVINI, SNEŽNIČKA, SOLDANAC, STARCI, STARI PUT, ŠKARPA, ŠKROBOTOVAC, ŠUMCI, TIČI, TRAMPI, TRSTENIČKA, VLADIVOJA, MILIVOJA, LENCA, VRHOVO, ZAMETSKOG KORENA

Potpisi prikupljeni u periodu od 2007.g. do 2007.g.

| Red. br. | IME (ime oca) PREZIME | ADRESA STANOVANJA | Broj osobne iskaznice i mjesto | Vlastoručni potpis |
|----------|-----------------------|-------------------------|--------------------------------|--------------------|
| 1 | BOŽIĆ KRISTINA | B.G.F.P. PAVINA 8 | 102327894 Ruzeka | Božić |
| 2 | BOŽIĆ IGOR | ŠOSSA 276, Ruzeka | 240337365033 | Božić |
| 3 | ANJALIĆ VIOLETA | F.P. PAVINA 10, Ruzeka | 181494307 Ruzeka | Anđalić |
| 4 | JURANIĆ KRISTINA | F.P. PAVINA 10, Ruzeka | 101438573 Ruzeka | Juranić |
| 5 | RONČEVIĆ IRENA | F.P. PAVINA 10, Ruzeka | 102681516 Ruzeka | Rončević |
| 6 | ČSTIKA AUGUSTINović | F.P. PAVINA 8, Ruzeka | 101607847 Ruzeka | Čstika |
| 7 | NETIĆ DEJAN | F.P. PAVINA 14, Ruzeka | 100418106 Ruzeka | Netić |
| 8 | KLES Stojenković | F.P. PAVINA 14, Ruzeka | 15867255 Ruzeka | Kles |
| 9 | KLES KRISTINA | F.P. PAVINA 14, Ruzeka | 102778963 Ruzeka | Kles |
| 10 | FORDAJ KRISTINA | F.P. PAVINA 14, Ruzeka | 103474182 Ruzeka | Fordaj |
| 11 | NENDEKA STANKA | F. Pilepić PAVINA 14 | 100127873 Ruzeka | Nendeka |
| 12 | Poljović Ilija | F. Pilepić PAVINA 14 | 101518211 Ruzeka | Poljović |
| 13 | Matej Plavčić | F. Pilepić PAVINA 14 | 101684764 Ruzeka | Matej Plavčić |
| 14 | FORDAJ KRISTINA | F. Pilepić PAVINA 14 | 101160772 Ruzeka | Fordaj |
| 15 | Matej Plavčić | F. P. PAVINA 14, Ruzeka | 101215439 Ruzeka | Matej Plavčić |
| 15 | Matej Plavčić | F. P. PAVINA 14, Ruzeka | 102241703 Ruzeka | Matej Plavčić |

INICIJATIVA GRAĐANA ZA OSNIVANJE MJESNOG ODBORA GORNJI ZAMET

Podržavam inicijativu za osnivanje Mjesnog odbora Gornji Zamet po niže priloženom popisu ulica na području sadašnjeg Mjesnog odbora Zamet: ANTE MANDIĆA, BARTOLOVO, BILOGORSKA, BITORAJSKA, BOGOMIRA ČIKOVIĆA, MARČEVIĆA, BOŽE STARCA, JURICEVIĆA, BRIGAJČA, ČAVALSKO, ČIČARJSKA, DRNJEVIĆI, FRANIJE PILEPIĆA, PAVINA GRABOVAC, IVANA GRPČA STRIMINA, IVANA PILEPIĆA FRANOVIĆINA, JOSIPA LENCA SPODOLČEVA, JOSIPA MOHORICA, KALIČI, KAPLEŠKA, KUDELJ, MILICE JADRANIĆ, MOSORSKA, NEHAJSKA, NUVINA, OBRUČKA, PILEPIĆI, PLTIVIČKA, PLJEŠVIČKA, PRIMORSKA, PUŽIĆI, RAVNIK, SELINARI, SLAVIJI, SNEŽNIČKA, SOLDANAC, STARCI, STARI PUT, ŠKARPA, ŠKROBOTOVAC, ŠUMCI, TIČI, TRAMPI, TRSTENIČKA, VLADIVOVA I MILIVOJA LENCA, VRHOVO, ZAMETSKOG KORENA

Potpisi prikupljeni u periodu od 2007.g. do 2007.g.

| Red. br. | IME (ime oca) PREZIME | ADRESA STANOVANJA | Broj osobne iskaznice i mjesto izdavanja | Visistoručni potpis |
|----------|------------------------|-----------------------------------|--|---------------------|
| 16 | DODANO (IVAN) BABIĆ | FRANIJE PILEPIĆA - PAVINE 2, Pupa | 13922514, PUPA | Yordan Babić |
| 17 | ZORA (MARTIN) BABIĆ | F. P. - PAVINE 2, Pupa | 100087105, PUPA | Zora Babić |
| 18 | BOŠKović MARIJA | F. P. ILEPIĆ P. 1, Pupa | 102874331, PUPA | Bošković Marija |
| 19 | BOŠKović MILANA | F. P. ILEPIĆ PAVINE, Pupa | 13656088, PUPA | Bošković Milana |
| 20 | JELIĆ ZLATA | F. P. PAVINA 1, Pupa | 101960927, PUPA | Zlata Jelić |
| 21 | Babić BORIS | F. P. PAVINA, Pupa | 1009306636, PUPA | Boris Babić |
| 22 | PROS ZLATKA | F. P. PAVINA 6, Pupa | 102802102, PUPA | Pros Zlatka |
| 23 | PROS (Anđelko) ZOLTA | F. P. PAVINA 6, Pupa | 100158768, PUPA | Pros Zolta |
| 24 | PROS (Zdenko) KETEO | F. P. PAVINA 6, Pupa | 102420736, PUPA | Pros Keteo |
| 25 | MONIĆ (Borivoj) MARIJA | F. P. PAVINA 6, Pupa | 14444285, PUPA | Monić Marija |
| 26 | MARIJA IVANA | F. P. PAVINA 7, Pupa | 15263407, PUPA | Marija Ivana |
| 27 | MARIJA ANĐELKA | F. P. PAVINA 7, Pupa | 10249864, PUPA | Marija Anđelka |
| 28 | MARIJA SMILJANEC | F. P. PAVINA 7, PUPINA 7 | 13206194, PUPA | Marija Smiljanec |
| 29 | SMILJANEC SARA | Prof. P. PAVINA 7 | 101187222, PUPA | Smiljanec Sara |
| 30 | ŠUMIĆ MARIJA | Prof. P. PAVINA 9 | 100059174, PUPA | Šumić Marija |

INICIJATIVA GRAĐANA ZA OSNIVANJE MJESNOG ODBORA GORNJI ZAMET

Podržavam inicijativu za osnivanje Mjesnog odbora Gornji Zamet po niže priloženom popisu ulica na području sadašnjeg Mjesnog odbora Zamet:
 ANTE MANDIĆA, BARTOLOVO, BILOGORSKA, BITORAJSKA, BOGOMIRA ČIKOVIĆA, MARČEVA BOŽE STARCA, JURICEVA, BRIGAČA, ČAVALSKO, ČIČARUSKA, DRNJEVIĆI, FRANJE PILEPIĆA,
 JADRANIĆ, MOGORSKA, NEHAJSKA, NJIVINA, OBRUČKA, PILEPIĆI, PLITVIČKA, PLJEŠVIČKA, PRIMORSKA, PUŽIČI, RAVNIKI, SELINARI, SLAVIJI, SNEŽNIČKA, SOLDANAC, STARCI, STARI PUT,
 ŠKARPA, ŠKROBOTOVAC, ŠUMCI, TIČI, TRAMPI, TRSTENIČKA, VLADIVOVA LENČA, VRHOVO, ZAMETSKOG KORENA

Potpisi prikupljeni u periodu od

2007.g. do

2007.g.

| Red. br. | IME (ime oca) PREZIME | ADRESA STANOVANJA | Broj osobne iskaznice i mjesto izdavanja | Vlastoručni potpis |
|----------|-----------------------|------------------------|--|--------------------|
| 31 | Oldana Lončarić | F. Pilepić 15 | 15441324, PUG | Lončarić Oldana |
| 32 | Kristijan Lončarić | F. P. Pavić 17, PUG | 15557222, PUG | Lončarić Kristijan |
| 33 | Marina Njiva | F. P. Pavić 17, PUG | 10070160, PUG | Marina Njiva |
| 34 | Sanja Njiva | F. P. Pavić 17, PUG | 15117224, PUG | Sanja Njiva |
| 35 | Jadranka Njiva | F. P. Pavić 17, PUG | 102619157, PUG | Jadranka Njiva |
| 36 | Slavka Njiva | F. P. Pavić 17, PUG | 100178132, PUG | Slavka Njiva |
| 37 | Vlado Njiva | F. P. Pavić 17, PUG | 102619057, PUG | Vlado Njiva |
| 38 | Damir Njiva | F. P. PAVINA 18, PUG | 100296077, PUG | Damir Njiva |
| 39 | Antoni Dobrić | F. P. PAVINA 10, PUG | 102957406, PUG | Antoni Dobrić |
| 40 | Marko Njiva | F. P. PAVINA 24, PUG | 102957406, PUG | Marko Njiva |
| 41 | Marko Njiva | F. P. PAVINA 24, PUG | 102957406, PUG | Marko Njiva |
| 42 | Božo Njiva | F. P. PAVINA 24, PUG | 102957406, PUG | Božo Njiva |
| 43 | Dean Njiva | F. P. PAVINA 24, PUG | 102957406, PUG | Dean Njiva |
| 44 | Razica Ravlić | F. P. PAVINA - 22, PUG | 13968746, PUG | Ravlić Razica |
| 45 | Ravlić PAVO | F. P. PAVINA 22, PUG | 13968654, PUG | PAVO |

INICIJATIVA GRAĐANA ZA OSNIVANJE MJESNOG ODBORA GORNJI ZAMET

Podržavam inicijativu za osnivanje Mjesnog odbora Gornji Zamet po niže priloženom popisu ulica na području sadašnjeg Mjesnog odbora Zamet: ANTE MANDIĆA, BARTOLOVO, BILOGORSKA, BITORAJSKA, BOGOMIRA ČIKOVIĆA, MARČEVA, BOŽE STARČA, JURJIĆEVA, BRIGAČA, ČAVALSKO, ČIČARUJSKA, DRNJEVIĆI, FRANJE PILEPIĆA, PAVINA GRABOVAC, IVANA GRPČA, STRININA, IVANA PILEPIĆA, FRANOVIĆIMA, JOSIPA LENČA, SPODOLEVA, JOSIPA MOHORICA, KALUČI, KAPELSKA, KUDEJ, MILICE, JADRANIĆ, MOSORSKA, NEHAJSKA, NJIVINA, OBRUČKA, PILEPIĆI, PLITVIČKA, PLJEŠIČKA, PRIMORSKA, PUŽIČI, RAVNIK, SELINARI, SLAVINI, SNEŽNIČKA, SOLDANAC, STARCI, STARI PUT, ŠKARPA, ŠKROBOTOVAC, ŠUMCI, TIČI, TRAMPI, TRSTENIČKA, VLADIVOVA I MILIVOVA LENČA, VRHOVO, ZAMETSKOG KORENA

Potpisi prikupljeni u periodu od 2007.g. do 2007.g.

| Red. br. | IME (ime oca) PREZIME | ADRESA STANOVANJA | Broj osobne iskaznice i mjesto izdavanja | Vlastoručni potpis |
|----------|--------------------------|-----------------------|--|--------------------|
| 46 | RADE (OK. RAJKO) KLJUKO | F.P. PAVINA 4, Rijeke | 100305926, RIJEKA | <i>R. Kljuko</i> |
| 47 | RIJEŽIJA (RAJKO) KLJUKO | F.P. PAVINA 4, Rijeke | 14479548, RIJEKA | <i>R. Kljuko</i> |
| 48 | ISABELLA (RADE) KLJUKO | F.P. PAVINA 4, Rijeke | 101965456, RIJEKA | <i>I. Kljuko</i> |
| 49 | KRISTINA (RADE) KLJUKO | F.P. PAVINA 4, Rijeke | 101865427, RIJEKA | <i>K. Kljuko</i> |
| 50. | RAJKO (PETAR) PAULIĆ | F.P. PAVINA 4, Rijeke | 100938884, RIJEKA | <i>R. Paulić</i> |
| 51. | STOJA PAULIĆ | F.P. PAVINA 4, Rijeke | 100938845, RIJEKA | <i>S. Paulić</i> |
| 52. | STJEPAN (SLAVKO) BANIČEK | F.P. PAVINA 3, Rijeke | 14348611, RIJEKA | <i>S. Baniček</i> |
| 53. | JADRANKA (SIHO) BANIČEK | F.P. PAVINA 3, Rijeke | 13748517, RIJEKA | <i>J. Baniček</i> |
| 54. | DANIJE (STJEPAN) BANIČEK | F.P. PAVINA 3, Rijeke | 101944269, R. ml. Dječji Baničeki | <i>D. Baniček</i> |
| 55 | ANJE (NIKOLA) LEGAČ | F.P. PAVINA 5, Rijeke | 13922487, RIJEKA | <i>A. Legač</i> |
| 56 | MILANKA (JURAN) LEGAČ | F.P. PAVINA 5, Rijeke | 13860956, RIJEKA | <i>M. Legač</i> |
| 57 | ZLATA LEGAČ | F.P. PAVINA 5, Rijeke | 100928008, RIJEKA | <i>Z. Legač</i> |
| 58 | NIKOLA (NIKOLA) LEGAČ | F.P. PAVINA 5, Rijeke | 100088964, RIJEKA | <i>N. Legač</i> |
| 59 | SINIŠA (NIKOLA) LEGAČ | F.P. PAVINA 5, Rijeke | 107614468, RIJEKA | <i>S. Legač</i> |
| 60 | IVONA (NIKOLA) LEGAČ | F.P. PAVINA 5, Rijeke | 102504442, RIJEKA | <i>I. Legač</i> |

INICIJATIVA GRAĐANA ZA OSNIVANJE MJESNOG ODBORA GORNJI ZAMET

Podržavam Inicijativu za osnivanje Mjesnog odbora Gornji Zamet po niže priloženom popisu ulica na području sadašnjeg Mjesnog odbora Zamet: ANTE MANDIĆA, BARTOLOVO, BILOGORSKA, BITORAJSKA, BOGOMIRA ČIKOVIĆA, MARČEVA, BOŽE STARČA, JURJEVIĆA, BRIGAČA, ČAVALSKO, ČIČARUJSKA, DRUJEVIĆI, FRANJE PILEPIĆA, PAVINA GRABOVAC, IVANA GRPČA, STRININA, IVANA PILEPIĆA, FRANOVIĆINA, JOSIPA LENČA, SPODOLČEVA, JOSIPA MOHORIĆA, KALUČI, KAPELSKA, KUDELJ, MILICE JADRANIĆ, MOSORSKA, NEHAJSKA, NJIVINA, OBRUČKA, PILEPIĆI, PLUTVIČKA, PLEŠVIČKA, PRIMORSKA, PUŽIĆI, RAVNIK, SELJINARI, SLAVINI, SNEŽNIČKA, SOLDANAC, STARCI, STARI PUT, ŠKARPA, ŠKROBOTOVAC, ŠUMCI, TIČI, TRAMPI, TRSTENIČKA, VLADIVOJA I MILIVOJA LENČA, VRHOVO, ZAMETSKOG KORENA

Potpisi prikupljeni u periodu od 2007.g. do 2007.g.

| Red. br. | IME (ime oca) PREZIME | ADRESA STANOVANJA | Broj osobne iskaznice i mjesto izdavanja | Vlastoručni potpis |
|----------|-----------------------|--------------------------|--|--------------------|
| 61 | MARIJA DEMO | F.P. PAVINA 22, Rijeka | 100099106, Rijeka | Vukobraz Ante |
| 62 | BOŽO DEMO | F.P. PAVINA 22, Rijeka | 100625617, Rijeka | Vukobraz Vojko |
| 63 | VUKOVAČ AHITA | F.P. PAVINA, Rijeka | 102918682, Rijeka | Demo Božo |
| 64 | BATISIA HARICA | F.P. PAVINA 19 A, Rijeka | 102224684, Rijeka | Uladjak |
| 65 | BORIS GRUDEZ | F.P. PAVINA 2 B, Rijeka | 102863967, Rijeka | |
| 66 | KATALIDA GRUDEZ | F.P. PAVINA 2 B, Rijeka | 102312171, Rijeka | Čukan Njil |
| 67 | FRANJE ANTA | F.P. PAVINA 30, Rijeka | 100059391, Rijeka | Heraković |
| 68 | Eraković Ilije | F.P. PAVINA 30, Rijeka | 15557419, Rijeka | 749 Eraković |
| 69 | Eraković Krlin | F.P. PAVINA 30, Rijeka | 100005994, Rijeka | Krlin Eraković |
| 70 | Čovčak Jagoda | F.P. PAVINA 19, Rijeka | 100001300560, Rijeka | Čovčak Jagoda |
| 71 | Petrović Rajvo | F.P. PAVINA 25, Rijeka | 14093778, Rijeka | Heraković |
| 72 | Vlado Filipović | F.P. PAVINA 24/B, Rijeka | 15853981, Rijeka | Heraković |
| 73 | Vlerna Filipović | F.P. PAVINA 24/B, Rijeka | 101100550, Rijeka | Heraković |
| 74 | Ines Filipović | F.P. PAVINA 24/B, Rijeka | 101243377, Rijeka | Vlerna Filipović |
| 75 | HEISNGAE DRAGUJAN | F.P. PAVINA 9, Rijeka | 201294606, Rijeka | Ames Njil |

INICIJATIVA GRAĐANA ZA OSNIVANJE MJESNOG ODBORA GORNJI ZAMET

Podržavam inicijativu za osnivanje Mjesnog odbora Gornji Zamet po niže priloženom popisu ulica na području sadašnjeg Mjesnog odbora Zamet: ANTE MANDIĆA, BARTOLOVO, BILGORSKA, BITORAJSKA, BOGOMIRA ČIKOVIĆA, MARČEVA, BOŽE STARČA, JURICEVA, ČIKOVIĆA, ČAVALSKO, ČIČARJSKA, DRNJEVIĆI, FRANJE PILEPIĆA, PAVINA, GRABOVIĆA, IVANA GRPČA, STRIMINA, IVANA PILEPIĆA, FRANOVIĆINA, JOSIPA LENČA, SPODOLOČEVA, JOSIPA MOHORIĆA, KALIČI, KAPELSKA, KUDEJ, MILICE, JADRANIĆ, MOŠORSKA, NEHAJSKA, NJIVINA, OBRUČKA, PILEPIĆI, PLITVIČKA, PLJEŠIČKA, PRIMORSKA, PUŽIČI, RAVNIK, SELINARI, SLAVINI, SNEŽNIČKA, SOLDANAC, STARCI, STARI PUT, ŠKARPA, ŠKROBOTOVAC, ŠUMCI, TIČI, TRAMPI, TRSTENIČKA, VLADIVOVA I MILIVOVA LENČA, VRHOVO, ZAMETSKOG KORENA

Potpisi prikupljeni u periodu od 2007.g. do 2007.g.

| Red. br. | IME (ime oca) PREZIME | ADRESA STANOVANJA | Broj osobne iskaznice i mjesto izdavanja | Viestoručni potpis |
|----------|-----------------------|------------------------|--|-----------------------|
| 76 | VEJKA KOLIČ | V. I. N. LENČA 63, Ruk | 100102813, RI, Pu | <i>Količ V.</i> |
| 77 | VLADIMIR KOLIČ | V. I. N. LENČA 63, Ruk | 13823027, Pu, RI | <i>Količ V.</i> |
| 78 | Anto Lepogjić | B.S. Juriceva 26, Ru | 15134413 / RI, RI, Pu | <i>Anto Lepogjić</i> |
| 79 | Moica hugonjić | B.S. Suriceva 26, Ru | 14618562, RI, RI, Pu | <i>Moica Lepogjić</i> |
| 80 | Geordana Mjic | B.S. Juriceva 26, Ru | 1012519368, Pu, RI | <i>Geordana Mjic</i> |
| 81 | MEVEN ŽURIC | B.S. JURICEVA 27, Ru | 102071438, Pu, RI | <i>Žuric M.</i> |
| 82 | KVAJČIĆ ŽURDA | V. I. N. Lenca 36, Ru | 101635945, Pu, RI | <i>Žuric M.</i> |
| 83 | JUSA MARINA | V. I. N. Lenca 45, Ru | 100859691, Pu, RI | <i>Marina J.</i> |
| 84 | ŠUŠA SLANA | V. I. N. Lenca 36, Ru | 100136681, Pu, RI | <i>Slana J.</i> |
| 85 | JUŠA DRAGOTIN | V. I. N. Lenca 41, Ru | 15442589, Pu, RI | <i>Dragotin J.</i> |
| 86 | KAVIČKI IUSAN | V. I. N. Lenca 32, Ruk | 100196681, Pu, RI | <i>Iusan K.</i> |
| 87 | Kavicki Anica | V. I. N. Lenca 32, Ruk | 10019847, Pu, RI | <i>Anica K.</i> |
| 88 | KAVIČKI JAVIČI | V. I. N. Lenca 32, Ruk | 73880743, RI, RI | <i>Javičić A.</i> |
| 89 | KAVIČKI SAHVEL | V. I. N. Lenca 32, Ruk | 100238153, Pu, RI | <i>Sahvel J.</i> |
| 90 | VRAJJKOVIĆ MARIČA | V. I. N. Lenca 41, Ruk | 101379347, Pu, RI | <i>Mariča V.</i> |

INICIJATIVA GRAĐANA ZA OSNIVANJE MJESNOG ODBORA GORNJI ZAMET

Podržavam inicijativu za osnivanje Mjesnog odbora Gornji Zamet po niže priloženom popisu ulica na području sadašnjeg Mjesnog odbora Zamet: ANTE MANDIĆA, BARTOLOVO BILOGORSKA, BITORAJSKA, BOGOMIRA ČIKOVIRA, MARČEVA BOŽE STARCA, JURICEVA, BRIGAČA, ČAVALSKO, ČIČARUŠKA, DRINJEVIĆI, FRANJE PILEPIČA, PAVINA, GRABOVAC, IVANA GRPČA, STRIŽINA, IVANA PILEPIČA, FRANJOVIĆINA, JOSIPA LENCA, SPODOLEČEVA, JOSIPA MOHORIČA, KALICI, KAPELSKA, KUDEJ, MILICE, JADRANIC, MOSORSKA, NEHAJSKA, NJIVINA, OBRUČKA, PILEPIČI, PLITVIČKA, PLJEŠVIČKA, PRIMORSKA, PUŽIĆI, RAVNIK, SELINARI, SLAVINI, SNEŽNIČKA, SOLDANAC, STARCI, STARI PUT, ŠKARPA, ŠKROBOTOVAC, ŠUMCI, TIČI, TRAMPI, TRSTENIČKA, VLADIVOVA I MILIVOJA LENCA, VRHOVO, ZAMETSKOG ADORENA

Potpisi prikupljeni u periodu od 2007.g. do 2007.g.

| Red. br. | IME (ime oca) PREZIME | ADRESA STANOVANJA | Broj osobne iskaznice i mjesto izdavanja | Vlastoručni potpis |
|----------|-----------------------|-------------------------|--|--------------------|
| 91 | DAMIR PILEPIČ | V. I. M. LENCA 65, Ruka | 102370014, Rijeka | <i>Pilepić</i> |
| 92 | DENIS JERMAN | V. I. M. LENCA 65, Ruka | 101357384, Rijeka | <i>Jerman</i> |
| 93 | DVO IVAN TOT | V. I. M. LENCA 67, Ruka | 102534849, Ruka | <i>Tot</i> |
| 94 | PILEPIČ MARIN | V. I. M. LENCA 65, Ruka | 102665297, Ruka | <i>Pilepić</i> |
| 95 | DAVOR ŠVAŠT | V. I. M. LENCA 46, Ruka | 100667904, Ruka | <i>Švašt</i> |
| 96 | BARBARA ARDON ŠVAŠT | V. I. M. LENCA 46, Ruka | 102468343, Ruka | <i>Švašt</i> |
| 97 | VINKO ŠVAŠT | V. I. M. LENCA 46, Ruka | 101207122, Ruka | <i>Švašt</i> |
| 98 | HIRELA ŠVAŠT | V. I. M. LENCA 46, Ruka | 101270106, Ruka | <i>Švašt</i> |
| 99 | DENGOLOV ŠKRGVA | SOLDANAC 24, Ruka | 144685963, Ruka | <i>Škrgva</i> |
| 100 | NIKOLINA ŠKRGVA | SOLDANAC 24, Ruka | 101870698, Ruka | <i>Škrgva</i> |
| 101 | EMIL MILINKOVIĆ | V. M. Lenca 59, Ruka | 100463801, Ruka | <i>Milinković</i> |
| 102 | Josip Pilepić | V. M. Lenca 39, Ruka | 100482353, Ruka | <i>Pilepić</i> |
| 103 | Dragica Biderman | V. M. Lenca 40, Ruka | 100452010, Ruka | <i>Biderman</i> |
| 104 | JAGUA GORETA | V. I. M. LENCA 17, Ruka | 13992000, Ruka | <i>Goreta</i> |
| 105 | VLADIMIR KOLIC | V. I. M. Lenca 63, Ruka | 15079351, Ruka | <i>Kolic</i> |

INICIJATIVA GRAĐANA ZA OSNIVANJE MJESNOG ODBORA GORNJI ZAMET

Podržavam inicijativu za osnivanje Mjesnog odbora Gornji Zamet po niže priloženom popisu ulica na području sadašnjeg Mjesnog odbora Zamet: ANTE MANDIĆA, BARTOLOVO, BILOGORSKA, BITORAJSKA, BOGOMIRA ČIKOVIĆA, MARČEVA, BOŽE STARČA, JURICEVA, BRIGAČA, ČAVALSKO, ČIČARUSKA, DRNJEVIĆI, FRANJE PILEPIĆA, PAVINA, GRABOVAC, IVANA GRPČA, STRIMINA, IVANA PILEPIĆA, FRANOVIĆIMA, JOSIPA LENČA, SPODOČEVA, JOSIPA MOHRČIĆA, KALUČI, KAPELŠKA, KUĐEJ, MILICE, JADRANIC, MOSORSKA, NEHAJSKA, NJIVINA, OBRUČKA, PILEPIĆI, PUTIČKA, PLJEŠVIČKA, PRIMORSKA, PUŽIČI, RAVNIK, SELINARI, SLAVIN, SNEŽNIČKA, SOLDANAC, STARCI, STARI PUT, ŠKARPA, ŠKROBO TOVAC, ŠUMCI, TIČI, TRAMPI, TRSTENIČKA, VLADIVOJA I MILIVOJA LENČA, VRHOVO, ZAMETSKOG KORENA

Potpisi prikupljeni u periodu od 2007.g. do 2007.g.

| Red. br. | IME (ime oca) PREZIME | ADRESA STANOVANJA | Broj osobne iskaznice / mjesto izdavanja | Vlastoručni potpis |
|----------------|------------------------------|--|--|-------------------------------|
| 106 | TAUČA ALDO KOTARAN | V. N. LENČA 79, Pula | 14444001 PUP-LVA | <i>[Signature]</i> |
| 107 | DEAN PRPIĆ | V. M. LENČA 66A Pula | 100824697 PUP-RI | <i>[Signature]</i> |
| 108 | IRENA PRPIĆ | V. M. LENČA 66A Pula | 100671728 MUCK | <i>[Signature]</i> |
| 109 | BINKO BENJAMIN DUKIĆ | V. M. LENČA 77 Pula | 15777561 PUL-ZI | <i>[Signature]</i> |
| 110 | Busić Anđelka | V. M. Lenča 69 Pula | 100661824 PUL-RI | <i>[Signature]</i> |
| 111 | Ibrahim Memić | V. M. Lenča 60 Pula | 101550124 PUL-RI | <i>[Signature]</i> |
| 112 | Hanka Memić | V. M. Lenča 60 Pula | 102930268 PUL-RI | <i>[Signature]</i> |
| 113 | Katica Čudarić | V. M. Lenča 54 Pula | 103045440 PUL-RI | <i>[Signature]</i> |
| 114 | Leonida Čepaković | PREŠVALIĆE 202 Pula A. Zamboni 36 50000 | 102677893 PUL-RI | <i>[Signature]</i> |
| 114 | KATA ŽEDE | V. I. M. LENČA 77 Pula | 100080400 PUL-RI | <i>[Signature]</i> |
| 115 | STJEPAN ŽEDE | V. I. M. LENČA 75 Pula | 15817515 PUL-RI | <i>[Signature]</i> |
| 116 | ZDENKO ABRDIĆ | V. I. M. LENČA 52 Pula | 101851320 PUL-RI | <i>[Signature]</i> |
| 117 | SMJEJANA ABRDIĆ | V. I. M. LENČA 52 Pula | 15522176 PUL-RI | <i>[Signature]</i> |
| 118 | EMILIO MARČEVIĆ | V. I. M. LENČA 73A, Pula | 102840294 PUL-RI | <i>[Signature]</i> |
| 119 | VILVOR IUPANIS | V. I. V. LENČA 48, Pula | 101923186 PUL-RI | <i>[Signature]</i> |

INICIJATIVA GRAĐANA ZA OSNIVANJE MJESNOG ODBORA GORNJI ZAMET

Podržavam inicijativu za osnivanje Mjesnog odbora Gornji Zamet po niže priloženom popisu ulica na području sadašnjeg Mjesnog odbora Zamet: ANTE MANDIĆA, BARTOLOVO, BILOGORSKA, BITORAJSKA, BOGOMIRA ČIKOVIĆA, MARČEVA BOŽE STARCA, JURIČEVA, BRIGAČA, ČAVALSKO, ČIČARUŠKA, DRNJEVIĆI, FRANJE PILEPIĆA, PAVINA, GRABOVAC, IVANA GRPČA, STRIŽINA, IVANA PILEPIĆA, FRANOVIĆINA, JOSIPA LENCA, SPODOČEVA, JOSIPA MOHRUČA, KALIČI, KAPELSKA, KUDEŽ, MILICE, JADRANIĆ, MOŠORSKA, MEHAJSKA, NJIVINA, OBRUČKA, PILEPIĆI, PLUČIČKA, PLEŠIVIČKA, PRIMORSKA, PUŽIČI, RAVNIKI, SELIMARI, SLAVINI, SNEŽNIČKA, SOLDANAC, STARCI, STARI PUT, ŠKARPA, ŠKROBOTOVAC, ŠUMCI, TIČI, TRAMPI, TRSTENIČKA, VLADIVOVA I MILIVOJA LENCA, VRHOVO, ZAMETSKOG KORENA

Potpisi prikupljeni u periodu od 2007. g. do 2007. g.

| Red. br. | IME (ime oca) PREZIME | ADRESA STANOVANJA | Broj osobne iskaznice i mjesto izdavanja | Vlastoručni potpis |
|----------|-----------------------|----------------------------|--|--------------------|
| 120 | Marija Fejzan (Peto) | 1. Pilepića Francićina 87a | 101246950 Rijeka | Marija Fejzan |
| 121 | Ante Raković (Mija) | 1. Pilepića Francićina 87a | 102249780 Rijeka | Ante Raković |
| 122 | Zlatan Raković | 1. Pilepića Francićina 87a | 102500279 Rijeka | Zlatan Raković |
| 123 | Lukenda Mirko | 1. Pilepića Francićina 87a | 15732606 Rijeka | Mirko Lukenda |
| 124 | Lukenda Tomislav | 1. Pilepića Francićina 87a | 1582842 Rijeka | Tomislav Lukenda |
| 125 | Masić Milan | 1. Pilepića Francićina 87a | 185433 Rijeka | Masić Milan |
| 126 | Masić Gubica | 1. Pilepića Francićina 87a | 10024116 Rijeka | Masić GUBICA |
| 127 | SAC MARIJA | 1. Pilepića Francićina 87a | 15552968 Rijeka | S. SAC |
| 128 | SAC FRANJO | 1. Pilepića Francićina 87a | 15329242 Rijeka | Franjo SAC |
| 129 | SAC DAMIR | 1. Pilepića Francićina 87a | 100290579 Rijeka | D. SAC |
| 130 | SAC ŽELJKA | 1. Pilepića Francićina 87a | 10073069 Rijeka | Ž. SAC |
| 131 | Gracian Anđelko | 1. Pilepića Francićina 87a | 158040 Rijeka | Gracian |
| 132 | Gracian Josif | 1. Pilepića Francićina 87a | 1008817 Rijeka | J. Gracian |
| 133 | Franjević Bogija | 1. Pilepića Francićina 87a | 13532779 Rijeka | Franjević |
| 134 | Franjević Franjo | 1. Pilepića Francićina 87a | 13532778 Rijeka | Franjević |

INICIJATIVA GRAĐANA ZA OSNIVANJE MJESNOG ODBORA GORNJI ZAMET

Podržavam inicijativu za osnivanje Mjesnog odbora Gornji Zamet po niže priloženom popisu ulica na području sadašnjeg Mjesnog odbora Zamet: ANTE MANDIĆA, BARTOLOVO, BILOGORSKA, BITORAJSKA, BOGOMIRA ČIKOVICA, MARČEVA, BOŽE STARCA, JURJEVIĆA, BRIGADA, ČAVALSKO, ČIČARUŠKA, ĐURNJEVIĆI, FRANJE PILEPIĆA, PAVINA, GRABOVAC, IVANA GRPČA, STRIŽINA, IVANA PILEPIĆA, FRAMUČIĆINA, JOSIPA LENCA, SPODOLEČEVA, JOSIPA MOHORIĆA, KALIČI, KAPELSKA, KUDEJ, MILICE, JADRANIC, MOSORSKA, NEHAJSKA, NJIVINA, OBRUČKA, PILEPIĆI, PLUTVIČKA, PLJEŠVIČKA, PRIMORSKA, PUŽIČI, RAVNIK, SELJARI, SLAVINI, SNEŽNIČKA, SOLDAMAC, STARCI, STARI PUT, ŠKARPA, ŠKROBOTOVAC, ŠUMCI, TIČI, TRAMPI, TRSTENIČKA, VLADIVOJA I MILIVOJA LENCA, VRHOVO, ZAMETSKOG KORENA

Potpisi prikupljeni u periodu od 2007.g. do 2007.g.

| Red. br. | IME (ime oca) PREZIME | ADRESA STANOVANJA | Broj osobne iskaznice i mjesto izdavanja | Vlastoručni potpis |
|----------|---------------------------|------------------------------|--|--------------------|
| 136 | Zeljko (Dorde) Lukonja | I. P. FRAMUČIĆINA 5A, Rječa | 13666311 Rječa | [Potpis] |
| 136 | Mirna (Anto) Lukenda | I. P. FRAMUČIĆINA 5A, Rječa | 10246483 Rječa / Lukenda Antunija | [Potpis] |
| 137 | Harna (Slavko) Kardun | I. P. FRAMUČIĆINA 9B, Rječa | 102412843 Rječa / Kardun | [Potpis] |
| 138 | Blanka (Marco) Kardun | I. P. FRAMUČIĆINA 9, Rječa | 15552624 Rječa / Kardun | [Potpis] |
| 139 | Nedelja (Ivna) Kardun | I. P. FRAMUČIĆINA 9, Rječa | 101818279 Rječa / Kardun | [Potpis] |
| 140 | Kristijan (Slavko) Kardun | I. P. FRAMUČIĆINA 9, Rječa | 101894292 Rječa / Kardun | [Potpis] |
| 141 | Sejfer (Vasim) Jezic | I. P. FRAMUČIĆINA 9, Rječa | 101779203 Rječa / Jezic | [Potpis] |
| 142 | Zeljko (Marko) Konta | I. P. FRAMUČIĆINA 7/2, Rječa | 100157479 Rječa / Konta | [Potpis] |
| 143 | Konta (Stjepan) Brijuni | I. P. FRAMUČIĆINA 7/2, Rječa | 100073454 Rječa / Konta | [Potpis] |
| 144 | Davor (Zarko) Konta | I. P. FRAMUČIĆINA 7/2, Rječa | 18997420 Rječa / Konta | [Potpis] |
| 145 | Ana (Ivo) Konta | I. P. FRAMUČIĆINA 7/2, Rječa | 100341114 Rječa / Konta | [Potpis] |
| 146 | Hajrudin (Mirza) Hujerub | I. P. FRAMUČIĆINA 7/3, Rječa | 100413907 Rječa / Hujerub | [Potpis] |
| 147 | Lećan (Bulejmer) Hadžić | I. P. FRAMUČIĆINA 7/4, Rječa | 100102321 Rječa / Hadžić | [Potpis] |
| 148 | Kocian Hujerub | I. P. FRAMUČIĆINA 7/4, Rječa | 100102208 Rječa / Hujerub | [Potpis] |
| 149 | Edvira (Andro) Benavissin | I. P. FRAMUČIĆINA 7C, Rječa | 100028139 Rječa / Benavissin | [Potpis] |

INICIJATIVA GRAĐANA ZA OSNIVANJE MJESNOG ODBORA GORNJI ZAMET

Podržavam Inicijativu za osnivanje Mjesnog odbora Gornji Zamet po niže priloženom popisu ulica na području sadašnjeg Mjesnog odbora Zamet: ANTE MANDIĆA, BARTOLOVO, BILOGORSKA, BITORAJSKA, BOGOMIRA ČIKOVIĆA, MARČEVA, BOŽE STARČA, JURICEVA, BRIGAČA, ČAVALSKO, ČIČARIJSKA, DRINJEVIĆI, FRANJE PILEPIĆA, PAVINA GRABOVAC, IVANA GRPČA, STRIŽIĆA, IVANA PILEPIĆA, FRANJOVIĆA, JOSIPA LENČA, SPODOLOČEVA, JOSIPA MOHORIĆA, KALICI, KAPELSKA, KUDE, MILICE, JADRANIĆ, MOŠORSKA, NEHAJSKA, NJIVINA, OBRUČKA, PILEPIĆI, PLUTVIĆA, PLEŠIVIĆA, PRIMORSKA, PUŽIČI, RAVNIK, SELJARI, SLAVIŃI, SNEŽNIČKA, SOLDANAČ, STARCI, STARI PUT, ŠKARPA, ŠKROBOTOVAC, ŠUMCI, TIČI, TRAMPI, TRSTENIČKA, VLADIVOVA I MILIVOVA LENČA, VRHOVO, ZAMETSKOG KORENA

Potpisi prikupljeni u periodu od

2007.g. do

2007.g.

| Red. br. | IME (ime oca) PREZIME | ADRESA STANOVANJA | Broj osobne iskaznice i mjesto izdavanja | Vlastoručni potpis |
|----------|------------------------|----------------------------|--|--------------------|
| 150 | Vedran Franjković | I.P. Franjovića 5A, Rijeka | 102133014, Rijeka | <i>[Signature]</i> |
| 151 | Vjeran Franjković | — " — SA | — " — | <i>[Signature]</i> |
| 152 | Teletar Sorija | I.P. FRANJOVIĆA 1P, Rijeka | 15854312, Rijeka | <i>[Signature]</i> |
| 153 | Fektar Jovan | I.P. — " — | 14503659, Rijeka | <i>[Signature]</i> |
| 154 | Antona Kolčić | Bilogorska 1P, Rijeka | 102233179, Rijeka | <i>[Signature]</i> |
| 155 | Milard Kostandinić | — " — | 101641816, Rijeka | <i>[Signature]</i> |
| 156 | Mira Kostandinić | — " — | 101641881, Rijeka | <i>[Signature]</i> |
| 157 | Kurac Spećno | Z. Logore, Rijeka | 100660177, Rijeka | <i>[Signature]</i> |
| 158 | Antona Zlatović-Muhvić | Bilogorska 9, Rijeka | 100688511, Rijeka | <i>[Signature]</i> |
| 159 | Tomislav Ponić | Bilogorska 12, Rijeka | 101770660, Rijeka | <i>[Signature]</i> |
| 160 | Menda Ponić | Bilogorska 12, Rijeka | 102646855, Rijeka | <i>[Signature]</i> |
| 161 | Josip Vukobrat | — " — 12, Rijeka | 14491119, Rijeka | <i>[Signature]</i> |
| 162 | Franda Vukobrat | V.M. Lenča 66, Rijeka | 15612460, Rijeka | <i>[Signature]</i> |
| 163 | Velimir Džog | V.M. Lenča 66, Rijeka | 102201950, Rijeka | <i>[Signature]</i> |
| | | | 11816069, Rijeka | <i>[Signature]</i> |

INICIJATIVA GRAĐANA ZA OSNIVANJE MJESNOG ODBORA GORNJI ZAMET

Podržavam inicijativu za osnivanje Mjesnog odbora Gornji Zamet po niže priloženom popisu ulica na području sadašnjeg Mjesnog odbora Zamet: ANTE MANDIĆA, BARTOLOVO, BILOGORSKA, BITORAJSKA, BOGOMIRA ČIKOVIĆA, MARCEVA BOŽE STARCA JURICEVA, BRIGADA, ČAVALSKO, ČIČARUŠKA, DRNJEVIĆI, FRANJE PILEPIĆA PAVINA, GRABOVAC, IVANA GRPČA, STRIVINA, IVANA PILEPIĆA, FRANOVIĆINA, JOSIPA LENČA, SPODOČEVA, JOSIPA MOHORICA, KALIČI, KAPELSKA, KUDEJ MILICE, JADRANIC, MOŠORSKA, NEHAJSKA, NJIVINA, OBRUČKA, PILEPIĆI, PLITVIČKA, PLJEŠVIČKA, PRIMORSKA, PUŽIČI, RAVNIK, SELINARI, SLAVINI, SNEŽNIČKA, SOLDANAC, STARCI, STARI PUT, ŠKARPA, ŠKROBOTOVAC, ŠUMCI, TIČI, TRAMPI, TRSTENIČKA, VLADIVOVA, MILIVOJA LENČA, VRHOVO, ZAMETSKOG KOREMA

Potpisi prikupljeni u periodu od 2007.g. do 2007.g.

| Red. br. | IME (ime oca) PREZIME | ADRESA STANOVANJA | Broj osobne iskaznice i mjesto izdavanja | Vlastoručni potpis |
|----------|-----------------------------|-----------------------------|--|--------------------------------|
| 164 | Vladimir (Mateo) Bonassini | I.P. Francićina 9Cpa | 11674010, Rijeka, PU PG | <i>[Handwritten signature]</i> |
| 165 | Maričko (Klaudij) Bonassini | "11" - 9Cpa | 101342737, Rijeka, PU PG | <i>[Handwritten signature]</i> |
| 166 | Stanko (Ratko) Bogić | "11" - 7/12pa | 100324328, Rijeka, PU PG | <i>[Handwritten signature]</i> |
| 167 | Marijane (Vladimir) Bogić | "11" - 7/12pa | 100888467, PU PG | <i>[Handwritten signature]</i> |
| 168 | Sonja (Viktor) Rubesić | "11" - 4 Rpa | 100660264, PU PG | <i>[Handwritten signature]</i> |
| 169 | Silvano (Josip) Rubesić | "11" - 4 Rpa | 100660256, PU PG | <i>[Handwritten signature]</i> |
| 170 | Mateo (Antun) Kurbarović | "11" - 8a, Rijeka | 101836191, PU PG | <i>[Handwritten signature]</i> |
| 171 | Katarina (Pero) Kurbarović | "11" - 8a, Rijeka | 100200257, PU PG | <i>[Handwritten signature]</i> |
| 172 | NEVENKA NEŽIĆ | I.P. FRANOVIĆINA 10, Rijeka | 15552441, PU PG | <i>[Handwritten signature]</i> |
| 173 | MIRKO NEŽIĆ | "4" - 4, Rijeka | 15778773, PU PG | <i>[Handwritten signature]</i> |
| 174 | NEVIO NEŽIĆ | "11" - 4, Rijeka | 102851150, PU PG | <i>[Handwritten signature]</i> |
| 175 | MARTINA NEŽIĆ | "4" - 4, Rijeka | 102845837, PU PG | <i>[Handwritten signature]</i> |
| 176 | Duke Milin Zdena | "11" - 4, Rijeka | 14990934, PU PG | <i>[Handwritten signature]</i> |
| 177 | Tomo Srolac | Bilogorska | 1410149200, PU PG | <i>[Handwritten signature]</i> |
| 178 | Davorina Srolac | Bilogorska | 1410102283, PU PG | <i>[Handwritten signature]</i> |

INICIJATIVA GRAĐANA ZA OSNIVANJE MJESNOG ODBORA GORNJI ZAMET

Podržavam inicijativu za osnivanje Mjesnog odbora Gornji Zamet po niže priloženom popisu ulica na području sadašnjeg Mjesnog odbora Zamet: ANTE MANDIĆA, BARTOLOVO, BILOGORSKA, BITORSKA, BOGOMIRA ČIKOVIĆA MARČEVA, BOŽE STARCA JURJEVIĆA BRIGAJČA, ČAVALSKO, ČIČARUSKA, DRNJEVIĆI, FRANJE PILEPIĆA PAVINA, GRABOVAC, IVANA GRPČA, STRIMINA, IVANA PILEPIĆA FRANOVIĆINA, JOSIPA LENCIA SPODOLEVA, JOSIPA MOHORIĆA, KALIČI, KAPELSKA, KUDELI, MILICE JADRANIĆ, MOSORSKA, NEHAJSKA, NUVINA, OBRUČKA, PILEPIĆI, PLUČIČKA, PLJEŠVIČKA, PRIMORSKA, PUŽIČI, RAVNIK, SELINARI, SLAVNI, SNEŽNIČKA, SOLDANAC, STARCI, STARI PUT, ŠKARPA, ŠKROBOTOVAC, ŠUMCI, TIČI, TRAMPI, TRSTENIČKA, VLADIVOVA I MILIVOVA LENCIA, VRHOVO, ZAMETSKOG KORENA

Potpisi prikupljeni u periodu od 2007. g. do 2007. g.

| Red. br. | IME (ime oca) PREZIME | ADRESA STANOVANJA | Broj osobne iskaznice i mjesto izdavanja | Vlastoručni potpis |
|----------|-----------------------------|--------------------------------------|--|--------------------|
| 179 | VIČIĆ (ŠINO) DRŽA | HIVINA 4, RIJEKA | 15816341, RIJEKA | Drža Vičić |
| 180 | SLAVKA (SANDIČE) ŠTAMBAK | HIVINA 4, RIJEKA | 15705568, RIJEKA | Zdravko Slavka |
| 181 | TOMIĆ (VIKTOR) GRABAR | RIJEKA JOSIPA MOHORIĆA 35 | 15806388, RIJEKA | Viktor Tomić |
| 182 | ANA (JOZEP) GRABAR | JOSIPA MOHORIĆA 35, RIJEKA | 15853147, RIJEKA | Ana Grabar |
| 183 | ROBERT (TOMISLAV) GRABAR | JOSIPA MOHORIĆA 35, RIJEKA | 10101033, RIJEKA | Robert Grabar |
| 184 | JOSIP (TOMISLAV) GRABAR | JOSIPA MOHORIĆA 35, RIJEKA | 101026738, RIJEKA | Josip Grabar |
| 185 | Mato (Petar) Petrić | Mosorska 19, RIJEKA | 15145007, MUP-Ri. | M. Petrić |
| 186 | Anastazija (Božo) Petrić | Mosorska 19, RIJEKA | 100094839, MUP-Ri. | A. Petrić |
| 187 | Biljana (Mato) Kunčević | Mosorska 19, RIJEKA | 103016675, MUP-Ri. | Biljana Kunčević |
| 188 | PETAR (RADE) JANKOVIĆ | MOSORSKA 15, RIJEKA | 101435139, MUP-Ri. | Petar |
| 189 | LJUBICA (BRANIMIR) JANKOVIĆ | MOSORSKA 15, RIJEKA | 100155227, MUP-Ri. | Ljubica |
| 190 | DUŠKO (PETAR) JANKOVIĆ | MOSORSKA 15, RIJEKA | 100100053112, MUP-Ri. | Duško |
| 191 | JELENA (PETAR) JANKOVIĆ | MOSORSKA 15, RIJEKA | 102124781, MUP-Ri. | Jelena Janković |
| 192 | Stado Štetić | MOSORSKA 15, RIJEKA | 111104448, MUP-Ri. | Stado Štetić |
| 193 | HELENA VEČERIN | NUVINA 16, RIJEKA | 102334083, RIJEKA | Helena Večerin |

INICIJATIVA GRAĐANA ZA OSNIVANJE MJESNOG ODBORA GORNJI ZAMET

Podržavam inicijativu za osnivanje Mjesnog odbora Gornji Zamet po niže priloženom popisu ulica na području sadašnjeg Mjesnog odbora Zamet: ANTE MANDIĆA, BARTOLOVO, BILOGORSKA, BITORAJSKA, BOGOMIRA ČIKOVIĆA, MARČEVA, BOŽE STARČA, JURICEVA, BRIGADA, ČAVALSKO, ČIČARUŠKA, DRINJEVIĆI, FRANJE PILEPIĆA PAVINA, GRABOVAC, IVANA GRPČA STRINIJA, IVANA PILEPIĆA FRANOVIĆINA, JOSIPA LENČA SPODOLEČEVA, JOSIPA MOHORIĆA KALIČI, KAPELSKA KUDEJ, MILICE JADRANIĆ, MOŠORSKA, NEHAJSKA, NJIVINA, OBRUČKA, PILEPIĆI, PUTIČKA, PLEŠIVIĆA, PRIMORSKA, PUŽIČI, RAVNIKI, SELINARI, SLAVINI, SNEŽNIČKA, SOLDAMAC, STARCI, STARI PUT, ŠKARPA, ŠKROBOTOVAC, ŠUMCI, TIČI, TRAMPI, TRSTENIČKA, VLADIVOJA I MILIVOJA LENČA, VRHOVO, ZAMETSKOG KORENA

Potpisi prikupljeni u periodu od 06.11 2007.g. do 06.11 2007.g.

| Red. br. | IME (ime oca) PREZIME | ADRESA STANOVANJA | Broj osobne iskaznice i mjesto izdavanja | Vlastoručni potpis |
|----------|-----------------------|---------------------|--|--------------------|
| 201 | Franko Losjak | Ploševičko 4, Ripke | 15350112, PU Ripke | Franko Losjak |
| 202 | Manjko Losjak | " - " - " - Ripke | 15805525, PU Ripke | Manjko Losjak |
| 203 | Manjko Losjak | " - " - " - Ripke | 102963192, PU Ripke | Manjko Losjak |
| 204 | Velimir Losjak | " - " - " - Ripke | 101145946, PU Ripke | Velimir Losjak |
| 205 | Bogdan Lešić | " - " - 4, Ripke | 100005485, PU Ripke | Bogdan Lešić |
| 206 | Bogdan Lešić | " - " - 4, Ripke | 152551037, PU Ripke | Bogdan Lešić |
| 207 | Bogdan Miranda | " - " - 4, Ripke | 101486136, PU Ripke | Bogdan Miranda |
| 208 | Lešić Mladen | " - " - 3, Ripke | 15557610, PU Ripke | Mladen Lešić |
| 209 | Tomislav Lešić | " - " - 3, Ripke | 101398193, PU Ripke | Tomislav Lešić |
| 210 | Lešić Boško | " - " - 10, Ripke | 100290047, PU Ripke | Lešić Boško |
| 211 | Krunić Julka | " - " - 10, Ripke | 100209549, PU Ripke | Krunić Julka |
| 212 | Randić Benjmin | " - " - 5, Ripke | 102816564, PU Ripke | Randić Benjmin |
| 213 | Randić Leška | " - " - 5, Ripke | 101339525, PU Ripke | Randić Leška |
| 214 | Randić Leška | " - " - 5, Ripke | 100490800, PU Ripke | Randić Leška |
| 215 | Pajalić Vesna | " - " - 11, Ripke | 4040644, PU Ripke | Pajalić Vesna |

INICIJATIVA GRAĐANA ZA OSNIVANJE MJESNOG ODBORA GORNJI ZAMET

Podržavam Inicijativu za osnivanje Mjesnog odbora Gornji Zamet po niže priloženom popisu ulica na području sadašnjeg Mjesnog odbora Zamet:
 ANTE MANDIĆA, BARTOLOVO, BILOGORSKA, BITORAJSKA, BOGOMIRA ČIKOVIĆA, MARČEVA, BOŽE STARCA, ČAVALSKO, ČIČARUŠKA, DRNJEVIĆI, FRANJE PILEPIĆA
 PAVINA, GRABOVAC, IVANA GRPČA, STRININA, IVANA PILEPIĆA, FRANOVIĆINA, JOSIPA LENCA, SPODOLEČVA, JOSIPA MOHORIĆA, KALICI, KAPELSKA, KUĐEJ, MILICE
 JADRANIĆ, MOSORSKA, NEHAJSKA, NJIVINA, OBRUČKA, PILEPIĆI, PLITVIČKA, PLJEŠVIČKA, PRIMORSKA, PUŽIĆI, RAVNIK, SELINARI, SLAVINJ, SNEŽNIČKA, SOLDANAC, STARCI, STARI PUT
 ŠKARPA, ŠKROBO TOVAC, ŠUMCI, TIĆI, TRAMPI, TRSTENIČKA, VLADIVOJA I MILIVOJA LENCA, VRHOVO, ZAMETSKOG KORENA

Potpisi prikupljeni u periodu od 06. 11. 2007.g. do 07. 11. 2007.g.

| Red. br. | IME (ime oca) PREZIME | ADRESA STANOVANJA | Broj osobne iskaznice / mjesto izdavanja | Vlastoručni potpis |
|----------|-----------------------|-----------------------|--|--------------------|
| 216 | Pajalić Đelko | Plesovička 11, Rječko | 15814480, Rječko | |
| 217 | Škalamara Claudio | - " - 17, Rječko | 101085020, Rječko | |
| 218 | Škalamara Slavica | - " - 17, Rječko | 15732016, Rječko | |
| 219 | Urešac Doron | - " - 18, Rječko | 100266804, Rječko | |
| 220 | Urešac Snježana | - " - 18, Rječko | 14858027, Rječko | |
| 221 | Ligun Josiljka | - " - 15, Rječko | 12580590, Rječko | |
| 222 | Andrić Andrić | - " - 28, Rječko | 15816286, Rječko | |
| 223 | Gasne Anđelko | - " - 28, Rječko | 15816287, Rječko | |
| 224 | Okanović Vekid | - " - 22 A, Rječko | 102628295, Rječko | |
| 225 | Okanović Slaveta | - " - 22 A, Rječko | 102628273, Rječko | |
| 226 | Pehar Đelko | - " - 24 A, Rječko | 102719601, Rječko | |
| 227 | Pehar Katarina | - " - 24 A, Rječko | 102719600, Rječko | |
| 228 | Pehar Anje | - " - 24 A, Rječko | 102719599, Rječko | |
| 229 | Tirić Anto | - " - 24 B, Rječko | 102706887, Rječko | |
| 230 | Tirić Anđelko | - " - 24 B, Rječko | 102706901, Rječko | |

INICIJATIVA GRAĐANA ZA OSNIVANJE MJESNOG ODBORA GORNJI ZAMET

Podržavam inicijativu za osnivanje Mjesnog odbora Gornji Zamet po niže priloženom popisu ulica na području sadašnjeg Mjesnog odbora Zamet: ANTE MANDIĆA, BARTOLOVO, BILOGORSKA, BITORAJSKA, BOGOMIRA ČKOVICA, MARČEVA, BOŽE STARČA, JURIČEVA, BRIGAČA, ČAVALSKO, ČIČARUŠKA, DRNJEVIĆI, FRANJE PILEPIĆA, PAVINA, GRABOVAC, IVANA GRPCA, STRIŽIĆA, IVANA PILEPIĆA, FRANJOVIĆINA, JOSIPA LENCA, SPODOJ ČEVA, JOSIPA MOHORIĆA, KALICI, KAPELSKA, KUDEJ, MILICE, JADRANIĆ, MOSORSKA, NEHAJSKA, NJIVINA, OBRUČKA, PILEPIĆI, PLITVIČKA, PLEŠIČIĆA, PRIMORSKA, PUŽIČI, RAVNIKI, SELJINARI, SLAVINI, SNEŽNIČKA, SOLDANAC, STARCI, STARI PUT, ŠKARPA, ŠKROBOTOVAC, ŠUMCI, TIČI, TRAMPI, TRSTENIČKA, VLADIVOVA, MILIVOJA LENCA, VRHOVO, ZAMETSKOG KORENA

Potpisi prikupljeni u periodu od 07. 11. 2007.g. do 07. 11. 2007.g.

| Red. br. | IME (ime oca) PREZIME | ADRESA STANOVANJA | Broj osobne iskaznice / mjesto izdavanja | Vlastoručni potpis |
|----------|-----------------------|------------------------|--|---------------------|
| 231 | Fuletić Fide | Plošiničko 22B, Rijeka | 13657449, Rijeka | Milivoj Nita |
| 232 | Fuletić Pusan | - " - 22B, Rijeka | 148509217, Rijeka | Vukle Dusan |
| 233 | Totić Selma | Plošiničko 22, Rijeka | 101953815, Rijeka | Matije Jelčić |
| 234 | Gasparović Danijela | Plošinička 30, Rijeka | 102107212, Rijeka | Gasparović Danijela |
| 235 | Gasparović Ivan | - " - 30, Rijeka | 102041065, Rijeka | Gasparović Ivan |
| 236 | Lele Matasice | - " - 19, Rijeka | 103001204, Rijeka | Matasice |
| 237 | Lučko Julica | - " - 18, Rijeka | 100264839, Rijeka | Lučko Julica |
| 238 | Lučko Silvija | - " - 16, Rijeka | 101857907, Rijeka | Silvija Lučko |
| 239 | Raduš Tanesija | 3. Hrvatskoj 1, Rijeka | 102761676, Rijeka | Raduš Tanesija |
| 240 | Bratčić Ljiljana | - " - 4, Rijeka | 13805717, Rijeka | Bratčić Ljiljana |
| 241 | Kučalo Mladen | - " - 4, Rijeka | 100491910, Rijeka | Kučalo Mladen |
| 242 | Fukornić Stjepan | - " - 6, Rijeka | 158051037, Rijeka | Fukornić Stjepan |
| 243 | Fukornić Snežana | - " - 6, Rijeka | 100954311, Rijeka | Fukornić Snežana |
| 244 | Fukornić Zlatica | - " - 6, Rijeka | 158166617, Rijeka | Fukornić Zlatica |
| 245 | čučaković Jasmina | - " - 8, Rijeka | 050444400, HRP, Celik | Mušačević |

INICIJATIVA GRAĐANA ZA OSNIVANJE MJESNOG ODBORA GORNJI ZAMET

Podržavam inicijativu za osnivanje Mjesnog odbora Gornji Zamet po niže priloženom popisu ulica na području sadašnjeg Mjesnog odbora Zamet: ANTE MANDIĆA, BARTOLOVIĆ, BILOGORSKA, BITORAJSKA, BOGOMIRA ČIKOVIĆA, MARČEVA, BOŽE STARČA, JURICEVA, BRIGADA ČAVALSKO, CIGARJSKA, DRNJEVIĆI, FRANJE PILEPIĆA, PAVINA, GRABOVAC, IVANA GRPČA, STRIVINA, IVANA PILEPIĆA, FRANOVIĆINA, JOSIPA LENCA, SPODOČEVA, JOSIPA MOHORIĆA, KALUČI, KAPELSKA, KUDEJ, MILICE JADRANIĆ, MOSORSKA, MEHAJSKA, NUVINA, OBRUČKA, PILEPIĆI, PLITVIČKA, PLJEŠIČKA, PRIMORSKA, PUŽIČI, RAVNAK, SELINARI, SLAVNI, SNEŽNIČKA, SOLDANAČ, STARCI, STARI PUT, ŠKARPA, ŠKROBOTVAČ, ŠUMCI, TIČI, TRAMPI, TRSTEMIČKA, VLADIVOJA I MILIVOJA LENCA, VRHOVO, ZAMETSKOG KOREMA

Potpisi prikupljeni u periodu od 03. 11. 2007. g. do 08. 11. 2007. g.

| Red. br. | IME (ime oca) PREZIME | ADRESA STANOVANJA | Broj osobne iskaznice i mjesto izdavanja | Vlastoručni potpis |
|----------|-----------------------|-----------------------|--|--------------------|
| 246 | Botorić Antondoni | Bitorskijske 3, Ripka | 10221044, Ripka | <i>[Signature]</i> |
| 247 | Matara Belić | Pjesinska 24, Ripka | 101840208, Ripka | Belić B. |
| 248 | Šeren Belić | - " - 24, Ripka | 102351234, Ripka | Šeren Neman |
| 249 | Korijška Stanić | - " - 66, Ripka | 100361531, Ripka | Stanić K. |
| 250 | Loran Matej | - " - 40A, Ripka | 101696642, Ripka | Loran Matej |
| 251 | Behmed Softić | - " - 42, Ripka | 100229223, Ripka | Softić M. |
| 252 | Marko Chatec | - " - 40, Ripka | 13594810, Ripka | Chatec Marko |
| 253 | Jadranka Pateka | - " - 31, Ripka | 102540287, Ripka | Pateka J. |
| 254 | Andjelko Pateka | - " - 31, Ripka | 14820314, Ripka | Pateka A. |
| 255 | Šarka Majnarić | - " - 32, Ripka | 100628853, Ripka | Majnarić Šarka |
| 256 | Ana Radosević | Soldanice 50, Ripka | 102437029, Ripka | Ana Radosević |
| 257 | Drago Letonović | - " - 52, Ripka | 100219254, Ripka | Letonović D. |
| 258 | Drago Lončić | - " - 54, Ripka | Purijeh 22, Ripka | Lončić D. |
| 259 | Zoran Lončić | - " - 54, Ripka | 14236520, Ripka | Zoran Lončić |
| 260 | Tešna Biondić | - " - 58, Ripka | 15442256, Ripka | Tešna Biondić |

INICIJATIVA GRAĐANA ZA OSNIVANJE MJESNOG ODBORA GORNJI ZAMET

Podržavam Inicijativu za osnivanje Mjesnog odbora Gornji Zamet po niže priloženom popisu ulica na području sadašnjeg Mjesnog odbora Zamet: ANTE MANDIĆA, BARTOLOVO, BILOGORSKA, BITORSKA, BOGOMIRA ČIKOVICA, MARCEVA, BOŽE STARČA, JURICEVA, BRIGADA ČAVALSKO, ČIČARUSKA, DRNJEVIĆI, FRANJE PILEPIĆA, PAVINA, GRABOVAC, IVANA GRPCA, STRIMINA, IVANA PILEPIĆA, FRANOVIĆINA, JOSIPA LENCA, SPODOLEČVA, JOSIPA MOHORIĆA, KALUČI, KAPELSKA, KUĐE, MILICE JADRANIĆ, MOSORSKA, NEHAJSKA, NUVINA, OBRUČKA, PILEPIĆI, PLUTVIČKA, PLJEŠVIČKA, PRIMORSKA, PUŽIČI, RAVNIK, SELIMARI, SLAVIJI, SNEŽNIČKA, SOLDANAC, STARCI, STARI PUT, SKARPA, SKROBOTOVAC, ŠUMCI, TIČI, TRAMPI, TRSTENIČKA, VLADIVOJA, MILIVOJA, LENCA, VRHOVO, ZAMETSKOG KORENA

Potpisi prikupljeni u periodu od 2007.g. do 2007.g.

| Red. br. | IME (ime oca) PREZIME | ADRESA STANOVANJA | Broj osobne iskaznice / mjesto izdavanja | Višestručni potpis |
|----------|------------------------|--------------------|--|--------------------|
| 301. | MARCO (JOJO) ANĐEVIĆ | NUVINA 16, Ripelke | 100683449, RIJEKA | Šenko |
| 302. | ŽELJKO (PAVLO) ANĐEVIĆ | NUVINA 16, Ripelke | 101063201, RIJEKA | Košćević |
| 303. | ANA (DUTE) ANĐEVIĆ | NUVINA 16, Ripelke | 102594345, RIJEKA | Štanić |
| 304. | HADA (ŠPEKO) OSTOJA | NUVINA 14, Ripelke | 1507966355019, RIJEKA | Štanić |
| 305. | SLAVKO (MILAT) OSTOJA | NUVINA 14, Ripelke | 102563345, RIJEKA | Štanić |
| 306. | PETAR (JAKOVA) ZORIC | NUVINA 10, Ripelke | 15551718, RIJEKA | Štanić |
| 307. | PRARIC (IVO) MARJON | NUVINA 7, Ripelke | 102625142, RIJEKA | Štanić |
| 308. | FRANKIĆ (LJUBICA) RADA | NUVINA 7, Ripelke | 102623990, RIJEKA | Štanić |
| 309. | DUIŠIN (BOŽIDAR) BEANO | NUVINA 8, Ripelke | 100223262 1016885, RIJEKA | Štanić |
| 310. | DUIŠIN (SAVO) BOJANA | NUVINA 8, Ripelke | 100223262, RIJEKA | Štanić |
| 311. | PERARISTEVA DRAGA | NUVINA 3, Ripelke | 14251859, RIJEKA | Štanić |
| 312. | SEMIJIN (BOŽE) DRAGA | NUVINA 3, Ripelke | 15743652, RIJEKA | Štanić |
| 313. | GRACIĆ (MICHAL) SAIB | NUVINA 3, Ripelke | 1206968360044, RIJEKA | Štanić |
| 314. | GRACIĆ (PETAR) SVEJANA | NUVINA 3, Ripelke | 1904978365038, RIJEKA | Štanić |
| 315. | PAVLEK (LJUBICA) DORČA | NUVINA 6, Ripelke | 10732152, RIJEKA | Štanić |

INICIJATIVA GRAĐANA ZA OSNIVANJE MJESNOG ODBORA GORNJI ZAMET

Podržavam inicijativu za osnivanje Mjesnog odbora Gornji Zamet po nite priloženom popisu ulica na području sadašnjeg Mjesnog odbora Zamet: ANTE MANDIĆA, BARTOLOVO, BILOGORSKA, BITORSKA, BOGOMIRA ČIKOVICA, MARČEVA, BOŽE STARČA, JURIČEVA, BRIGAČA, ČAVALSKO, ČIČARUJSKA, DRINJEVICI, FRANJE PILEPIČA, PAVINA, GRABOVAC, IVANA GRČA, STRINIMA, IVANA PILEPIČA, FRANOVICINA, JOSIPA LENCA, SPODOLEČEVA, JOSIPA MOHORICA, KALICI, KAPELSKA, KUDEJ, MILICE, JADRANIĆ, MOSORSKA, NEHAJSKA, NUVINA, OBRUČKA, PILEPIČI, PLUTVIČKA, PLJEŠVIČKA, PRIMORSKA, PUŽIČI, RAVNIK, SELINARI, SLAVIJI, SNEŽNIČKA, SOLDANAC, STARCI, STARI PUT, ŠKARPA, ŠKROBO TOVAC, ŠUMCI, TIČI, TRAMPI, TRSTEMIČKA, VLADIVOJA, MILIVOJA, LENCA, VRHOVO, ZAMETSKOG KORENA

Potpisi prikupljeni u periodu od 2007.g. do 2007.g.

| Red. br. | IME (ime oca) PREZIME | ADRESA STANOVANJA | Broj osobne iskaznice i mjesto izdavanja | Vlastoručni potpis |
|----------|----------------------------|--------------------|--|--------------------|
| 316 | PAVLEKALICAN IIVAN | HIVIZO 6, Rijeka | 101668787, Rj | Kovalek |
| 317 | PAVLEKALICAN MARIJA | HIVIZO 5, Rijeka | 100767882, Rj | Pavlek |
| 318 | Marohnić Zeljko | ŠUMCI 20, Rijeka | 14369034, Rj | calano |
| 319 | Marohnić Zeljko ml. | ŠUMCI 20, Rijeka | 101700076, Rj | Marohnić |
| 320 | Marohnić Marija | ŠUMCI 20, Rijeka | 100401222, Rijeka | Marohnić |
| 321 | Ivanović Stjepan | ŠUMCI 22, Rijeka | 15744772, RIJEKA | RS |
| 322 | BARISIĆ IIVAN | MOSORSKA 1, Rijeka | 100335912, Rijeka | BARSIĆ |
| 323 | BARISIĆ MATE KATA | MOSORSKA 1, Rijeka | 100335891, Rijeka | Mate Barisić |
| 324 | SARLJA LJUBICA I IUIE) | ŠUMCI 4, Rijeka | 14024459, Rj | Uroslja |
| 325 | SARLJA IVAN I IUIE) | ŠUMCI 4, Rijeka | 15255007, Rj | BARLIJA |
| 326 | TEPIĆ MARIJA (PETAR) | ŠUMCI 2, Rijeka | 100349155, Rj | TEPIĆ MARIJA |
| 327 | TEPIĆ MARIJAN (JOSO) | ŠUMCI 2, Rijeka | 2101971360079, Rj | TEPIĆ MARIJAN |
| 328 | PETAR (STIPAN) MILKOVIĆ | MOSORSKA 6, RIJEKA | 100041984, Rj | P. T. K. |
| 329 | LJILJANA (EDUARD) MILKOVIĆ | MOSORSKA 6, RIJEKA | 100213523, Rj | Milko |
| 330 | JASNA (PETAR) MILKOVIĆ | MOSORSKA 6, RIJEKA | 102161022, Rj | J. Milković |
| 331 | MARIJANA (PETAR) MILKOVIĆ | MOSORSKA 6, RIJEKA | 100030540, Rj | M. Milković |
| 332 | DUJO (STIPAN) MILKOVIĆ | MOSORSKA 6, RIJEKA | 6510956350003, Rj | Duj |

INICIJATIVA GRAĐANA ZA OSNIVANJE MJESNOG ODBORA GORNJI ZAMET

Podržavam inicijativu za osnivanje Mjesnog odbora Gornji Zamet po niže priloženom popisu ulica na području sadašnjeg Mjesnog odbora Zamet: ANTE MANDIĆA, BARTOLOVO, BILOGORSKA, BITORAJSKA, BOGOMIRA ČIKOVIĆA, MARČEVA, BOŽE STARCA, JURJEVA, BRIGAČA, ČAVALSKO, ČIČARJSKA, DRNJEVIĆI, FRANJE PILEPIĆA, PAVINA, GRABOVAC, IVANA GRPČA, STRIVINA, IVANA PILEPIĆA, FRANOVIĆINA, JOSIPA LENCA, SPODOLEČVA, JOSIPA MOHORICA, KALUČI, KAPLEŠKA, KUDEJ, MILICE, JADRANIĆ, MOORSKA, NEHAJSKA, NJIVINA, OBRUČKA, PILEPIĆI, PLITVIČKA, PLJEŠVIČKA, PRIMORSKA, PUŽIČI, RAVNIK, SELINARI, SLAVIJI, SNEŽNIČKA, SOLDANAC, STARCI, STARI PUT, ŠKARPA, ŠKROBOTOVAC, ŠUMCI, TIČI, TRAMPI, TRSTENIČKA, VLADIVOVA I MILIVOJA LENCA, VRHOVO, ZAMETSKOG KORENA

Potpisi prikupljeni u periodu od

2007.g. do

2007.g.

| Red. br. | IME (ime oca) PREZIME | ADRESA STANOVANJA | Broj osobne iskaznice i mjesto izdavanja | Vlastoručni potpis |
|----------|--------------------------------|---------------------------|--|------------------------|
| 333 | JURE (ADAM) PODNAR | J. MOHORICA 8, RIJEKA | 102377244, PU RIJEKA | J. Podnar |
| 334 | Josipa (Antun) Jensić - Podnar | J. MOHORICA 8, RIJEKA | 13930675, PU RIJEKA | Josipa Jensić - Podnar |
| 335 | ADJAN (MAURIN) AVDIĆ | V. I. M. LENCA 89, Ripke | 101849670, PU RIJEKA | A. Avdić Abana |
| 336 | DEVIDA (ASJE) AVDIĆ | V. I. M. LENCA 89, Ripke | 100320630, PU RIJEKA | Devidava Avdić |
| 337 | MILINDA (HARIDUA) AVDIĆ | V. I. M. LENCA 89, Ripke | 14373431, PU RIJEKA | Haride' Ma |
| 338 | SUJ. OŠAK / HARIDUA | V. I. M. LENCA 89, Ripke | 14840139, PU RIJEKA | HARIDUA 'S. |
| 339 | SENJA (KSENA) HOŠTINO | V. I. M. LENCA 89, Ripke | 14225722, PU RIJEKA | SENJA HOŠTINO |
| 340 | ARISTEO KOVAČEVIĆ | V. I. M. LENCA 85, Ripke | 100729279, PU RIJEKA | Kovacević A. |
| 341 | ČIKOVIĆ KLEMA | V. I. M. LENCA 70, Ripke | 10041004 100480200, PU RIJEKA | ČIKOVIĆ |
| 342 | ČIKOVIĆ RADISAV | V. I. M. Lenca 70, Ripke | 100004315, PU RIJEKA | ČIKOVIĆ |
| 343 | ČIKOVIĆ NEVING | V. I. M. Lenca 70, Ripke | 100897693, PU RIJEKA | ČIKOVIĆ |
| 344 | ČIKOVIĆ THONIK | V. I. M. Lenca 70, Ripke | 13846787, PU RIJEKA | ČIKOVIĆ |
| 345 | ČIKOVIĆ ZARAVKO | V. I. M. LENCA 81, Ripke | 15381622, PU RIJEKA | ČIKOVIĆ |
| 346 | Tomáš Kata | V. I. M. Lenca 66B, Ripke | 1005965308278 | Tomáš 1304099074, RI. |
| 347 | TOMÁŠ DRAGANA | V. I. M. LENCA 66B, Ripke | 101068474, PU RIJEKA | DRAGANA TOMAS |

INICIJATIVA GRAĐANA ZA OSNIVANJE MJESNOG ODBORA GORNJI ZAMET

Podržavam inicijativu za osnivanje Mjesnog odbora Gornji Zamet po nize priloženom popisu ulica na području sadašnjeg Mjesnog odbora Zamet: ANTE MANDIĆA, BARTOLOVO, BILOGORSKA, BITORAVSKA, BOGOMIRA ČIKOVIĆA, MARČEVA, BOŽE STARCA, JURIĆEVA, BRIGAČA, ČAVALSKO, ČIČARUŠKA, DRNJEVIĆI, FRANJE PILEPIĆA, PAVINA, GRABOVAC, IVANA GRPČA, STRIŽINA, IVANA PILEPIĆA, FRANOVIĆINA, JOSIPA LENCA, SPODOLEČA, JOSIPA MOHORICA, KALIČI, KAPELSKA, KUDELJ MILICE, JADRANIĆ, MOŠORSKA, MEHAJSKA, NJIVINA, OBRUČKA, PILEPIĆI, PLUTVIČKA, PLJEŠVIČKA, PRIMORSKA, PUŽIČI, RAVNIK, SELINARI, SLAVIJI, SNEŽNIČKA, SOLDANAC, STARCI, STARI PUT, ŠKARPA, ŠKROBO TOVAC, ŠUMCI, TIČI, TRAMPI, TRSTEMIČKA, VLADIVOJA I MILIVOJA LENCA, VRHOVO, ZAMETSKOG KORENA

Potpisi prikupljeni u periodu od 2007.g. do 2007.g.

| Red. br. | IME (ime oca) PREZIME | ADRESA STANOVANJA | Broj osobne iskaznice i mjesto izdavanja | Vlastoručni potpis |
|----------|-----------------------|------------------------------|--|------------------------------|
| 348 | Jurpić Ivan Jozo | Starci 5, Ripka | 3409109, MB912315 | <i>Jurpić Ivan Jozo</i> |
| 349 | Štocha Jozo Jurgović | Starci 5, Ripka | 4209100F1312171 | <i>Štocha Jozo Jurgović</i> |
| 350 | Jurgović Stjepan | Starci 5, Ripka | 0102966 | <i>Jurgović Stjepan</i> |
| 351 | Jurgović Mariica | Starci 5, Ripka | 2402974365004 | <i>Jurgović Mariica</i> |
| 352 | JABULA ANA MARJA | STARCI 4, Ripka | 1606974365013 | <i>Jabula Ana Marja</i> |
| 353 | Dem G. J. Ferdinand | Borci Starca Jurić 13, Ripka | 49551437 Ripka | <i>Dem G. J. Ferdinand</i> |
| 354 | Mlykčić Hosi (Hosin) | Borci Starci Jurić 13, Ripka | 2804949365014 | <i>Mlykčić Hosi (Hosin)</i> |
| 355 | Mlykčić Jurek (Hosin) | B.S. Jurić 135, Ripka | 158995883 RIJEVA | <i>Mlykčić Jurek (Hosin)</i> |
| 356 | Mylzerić Mivala | PILEPIĆI 7, Ripka | 2704969360017 | <i>Mylzerić Mivala</i> |
| 357 | Andrea Mlykčić | PILEPIĆI 7, Ripka | 2908974365048 | <i>Andrea Mlykčić</i> |
| 358 | Ante Golub | STORCI 6, Ripka | 4205785M 4902495 Ripka | <i>Ante Golub</i> |
| 359 | Ružica Golub | Storci 6, Ripka | 4205076F1310225 Ripka | <i>Ružica Golub</i> |
| 360 | Ivica Golub | Storci 6, Ripka | Ripka | <i>Ivica Golub</i> |
| 361 | Karamba Kurbavac | Borci Starca Jurić 13, Ripka | Ripka | <i>Karamba Kurbavac</i> |
| 362 | Milica Nedonac | Borci Starca Jurić 13, Ripka | 15089141 Ripka | <i>Milica Nedonac</i> |

INICIJATIVA GRAĐANA ZA OSNIVANJE MJESNOG ODBORA GORNJI ZAMET

Podržavam inicijativu za osnivanje Mjesnog odbora Gornji Zamet po niže priloženom popisu ulica na području sadašnjeg Mjesnog odbora Zamet: ANTE MANDIĆA, BARTOLOVO, BILOGORSKA, BITORAJSKA, BOGOMIRA ČUKOVIĆA, MARČEVA, BOŽE STARČA JURICEVA, BRIGAČA, ČAVALSKO, ČIČARIJSKA, DRUJEVIĆI, FRANJE PILEPIĆA, PAVINA, GRABOVAC, IVANA GRPČA, STRIŽIĆA, IVANA PILEPIĆA, FRANOVIĆIMA, JOSIPA LENČA, SPODOGLCEVA, JOSIPA MOHORIĆA, KALIČI, KAPELSKA, KUĐEJ, MILICE JADRANIĆ, MOŠORSKA, NEHAJSKA, MLJIVINA, OBRUČKA, PILEPIĆI, PLITVIČKA, PLJEŠVIČKA, PRIMORSKA, PUŽIČI, RAVNIK, SELINARI, SLAVINI, SMEŽVIČKA, SOLDANAC, STARCI, STARI PUT, ŠKARPA, ŠKROBOTOVAC, SUJCI, TIČI, TRAMPI, TRSTENIČKA, VLADIVOVA, MILIVOJA, LENČA, VRHOVO, ZAMETSKOG KORENA

Potpisi prikupljeni u periodu od 2007.g. do 2007.g.

| Red. br. | IME (ime oca), PREZIME | ADRESA STANOVANJA | Broj osobne iskaznice / mjesto izdavanja | Vlastoručni potpis |
|----------|------------------------|------------------------|--|--------------------|
| 363 | KATA MULAČ | MULIĆEVA JADRANIĆ 24 | 10782610, RI | Mulac Kata |
| 364 | BRADIĆEVIĆ BORIS | MULIĆEVA JADRANIĆ 25 | 100959218, RI | Borisa Bradićević |
| 365 | ANSELINA BRADIĆEVIĆ | MULIĆEVA JADRANIĆ 25 | 15523083, RI | Anselina |
| 366 | MARIJA BRADIĆEVIĆ | MULIĆEVA JADRANIĆ 25 | 15398447, RI | Marija |
| 367 | DIJANA SOLDATIĆ | MULIĆEVA JADRANIĆ 25 | 102737462, RI | Soldak |
| 368 | ELVIS SOLDATIĆ | MULIĆEVA JADRANIĆ 25 | 101858991, RI | Elvis |
| 369 | BEGIJA BRADIĆEVIĆ | MULIĆEVA JADRANIĆ 25 | 102695646, RI | Begija |
| 370 | ZADNITA ČIKOVIĆ | M. JADRANIĆ 25, Rijeka | 100959579, RI | Čikore |
| 371 | ANUSKA REMETA | M. JADRANIĆ 25, Rijeka | 101448834, RI | Remeta |
| 372 | ONDINA BILIĆ | PUŽIČI 11, Rijeka | 100257967, RI | Bilic |
| 373 | DEAN | 4, Rijeka | 102089928, Rijeka | Dean Bilic |
| 374 | MATO RAIČKOVIĆ | PUŽIČI 10, Rijeka | 15854476, Rijeka | Mato Raičević |

INICIJATIVA GRAĐANA ZA OSNIVANJE MJESNOG ODBORA GORNJI ZAMET

Podržavam inicijativu za osnivanje Mjesnog odbora Gornji Zamet po niže priloženom popisu ulica na području sadašnjeg Mjesnog odbora Zamet: ANTE MANDIĆA, BARTOLOVO, BILOGORSKA, BITORSKA, BOGOMIRA CIKOVIĆA, MARČEVA, BOŽE STARČA, JURJEVA, BRIGAČA, ČAVALSKO, ČIČARIJSKA, DRNJEVIĆI, FRANJE PILEPIĆA, PAVINA, GRABOVAC, IVANA GRPČA, STRIMINA, IVANA PILIPIĆA, FRANČIČIĆA, JOSIPA LEVCA, SPODOČEVA, JOSIPA MOHORIĆA, KALIČI, KAPELSKA, KUDELJ, MILICE, JADRANIC, MISOVRSKA, NEHAUSKA, NUJINA, OBRUČKA, PILEPIĆI, PLUTVIČKA, PLEŠVIČKA, PRIMORSKA, PUŽIČI, RAVNIK, SELINARI, SLAVINI, SNEŽNIČKA, SOLDANAČ, STARCI, STARI PUT, SKARPA, ŠKROBOTOVAC, ŠUMCI, TICI, TRAMPI, TRSTENIČKA, VLADOVA, I MILIVOJA, LENČA, VRHOVO, ZAMETSKOG, KORENA

Potpisi prikupljeni u periodu od 2007.g. do 2007.g.

| Red. br. | IME (ime oca) PREZIME | ADRESA STANOVANJA | Broj osobne iskaznice i mjesto izdavanja | Vlastoručni potpis |
|----------|-----------------------|---------------------------|--|--------------------|
| 375 | SIME SEBALT | SELINA RI 11, RUBEKA | 445982242, RIJEKA | Sime Sebal |
| 376 | MARIJA TURKULIĆ | Pilepić PAVINA 22 | 445982242, RI | Marija Turkulic |
| 377 | MICHAEL BOŽIĆ | OBRUČKA 10, RIJEKA | 101318967, RIJEKA | Michael Bozic |
| 378 | BEREG JOSIP | Mjesta DORANIC 12 | 101318967, RI | Bereg Josip |
| 379 | BERES JULIJANA | Mjesta DORANIC 12 | 102304837, RI | Beres Julijana |
| 380 | GRUBIN RUŽICA | Mjesta DORANIC 9 | 100751324, RI | Grubina Ružica |
| 381 | GRIGOROVIC VANDRA | Mjesta DORANIC 4 | 146664152, RI | V. Grigorić |
| 382 | VADIMIA KREMEIĆ | BRIGADNA | 2415730244, RI | Vadimija Kremerija |
| 383 | MARIJA KREMEIĆ | BRIGADNA | 2415730244, RI | Marija Kremerija |
| 384 | Šidulec Tatjana | Brigade | 114611069500365052, RI | Tatjana Šidulec |
| 385 | Radosnik Mirić | Brigada 9, RIJEKA | 100230840, RIJEKA | Mirić Radosnik |
| 386 | Ivo Jajčićević | Brigada 10, RIJEKA | 102657722, RIJEKA | Ivo Jajčićević |
| 387 | MILKOŠ JERKOVIĆ | BRIGADA 10, RIJEKA | 100184537, RIJEKA | Milkoš Jerković |
| 388 | SRETKO BUKARICA | Mjesta DORANIC 2, RIJEKA | 1001555737, RIJEKA | Sretko Bukarica |
| 389 | ZOREE KIPJANA | MILICE VADRANID 7, RIJEKA | 1001066119, RIJEKA | Zoree Kipjana |

INICIJATIVA GRAĐANA ZA OSNIVANJE MJESNOG ODBORA GORNJI ZAMET

Podržavam Inicijativu za osnivanje Mjesnog odbora Gornji Zamet po niže priloženom popisu ulica na području sadašnjeg Mjesnog odbora Zamet: ANTE MANDIĆA, BARTOLOVO, BILOGORSKA, BITORAJSKA, BOGOMIRA ČIKOVIĆA MARČEVIĆA, BOŽE STARCA JURICEVIĆA, BRIGAIĆA, ČAVALSKA, ČIČARUŠKA, DRVAJEVIĆI, FRANIJE PILEPIĆA PAVINA GRABOVAC, IVANA GRPČA STRIMINA, IVANA PILEPIĆA FRANOVIĆINA, JOSIPA LENCA SPODOČEVA, JOSIPA MOHORIĆA, KALICI, KAPELSKA, KUDEJ MILICE JADRANIĆ, MOSORSKA, NEHAJSKA, NJIVINA, OBRUČKA, PILEPIĆI, PLITVIČKA, PLEŠEVIČKA, PRIMORSKA, PUŽIĆI, RAVNIK, SELJARI, SLAVINI, SNEŽNIČKA, SOLDANAC, STARCI, STARI PUT, ŠKARPA, ŠKROBOTOVAC, ŠUMCI, TIČI, TRAMPI, TRSTENIČKA, VLADIVOVA I MILIVOJA LENCA, VRHOVO, ZAMETSKOG KORENA

Potpisi prkupljeni u periodu od 2007.g. do 2007.g.

| Red. br. | IME (ime oca) PREZIME | ADRESA STANOVANJA | Broj osobne iskaznice / mjesto izdavanja | Vlastoručni potpis |
|----------|------------------------|-------------------|--|--------------------|
| 390 | JOSIP (KUDUČ) FAK | KUDEJ 4, RIJEKA | 100352123, RIJEKA | Fak Jurep |
| 391 | ĐURĐICA (BLAŽ) FAK | KUDEJ 4, RIJEKA | 100352102, RIJEKA | Fak Ernestica |
| 392 | SNJEŽANA (BUNAR) FAK | KUDEJ 4, RIJEKA | 15557036, RIJEKA | Sveđana Fak |
| 393 | ŽEJILJO (JOSIP) FAK | KUDEJ 4, RIJEKA | 15866060, RIJEKA | Željko Fak |
| 394 | FILIP (ŽEJILJO) FAK | KUDEJ 4, RIJEKA | 101496248, RIJEKA | Filip Fak |
| 395 | IBRAHIM (AHMED) RAMIĆ | KUDEJ 6, RIJEKA | 100262941, RIJEKA | Ramić |
| 396 | ZUMRETA (MUSELI) RAMIĆ | KUDEJ 6, RIJEKA | 1002629119, RIJEKA | Ramić |
| 397 | MIESA (MARIJA) RAMIĆ | KUDEJ 6, RIJEKA | 1002629119, RIJEKA | Ramić |
| 398 | DRAGICA (VUKO) RAMIĆ | KUDEJ 6, RIJEKA | 1002629119, RIJEKA | Ramić |
| 399 | ZVJEDICA LUMIĆ | KUDEJ 8, RIJEKA | 15854385, RIJEKA | Lumić |
| 400 | MARIJANA MILANOV | KUDEJ 8, RIJEKA | | Marijana Milanov |
| | | | | |
| | | | | |
| | | | | |
| | | | | |

INICIJATIVA GRAĐANA ZA OSNIVANJE MJESNOG ODBORA GORNJI ZAMET

Podržavam inicijativu za osnivanje Mjesnog odbora Gornji Zamet po niže priloženom popisu ulica na području sadašnjeg Mjesnog odbora Zamet: ANTE MANDIĆA, BARTOLOVO, BILOGORSKA, BITORAJSKA, BOGOMIRA ČUKOVIĆA, MARČEVA, BOŽE STARCA, JURJEVIĆA, BRIGADA, ČAVALSKO, ČIČARUŠKA, DRNJEVIĆI, FRANJE PILEPIĆA, PAVINA, GRABOVAC, IVANA GRPČA, STRININA, IVANA PILEPIĆA, FRANOVIĆINA, JOSIPA LENCA, SPODOČEVA, JOSIPA MOHORIĆA, KALIČI, KAPELSKA, KUDE, MILICE, JADRANIĆ, MOSORSKA, NEHAJSKA, NJIVINA, OBRUČKA, PILEPIĆI, PLUTVIČKA, PLEŠVIČKA, PRIMORSKA, PUŽIĆI, RAVNİK, SELINARI, SLAVINI, SNEŽNIČKA, SOLDANAG, STARCI, STARI PUT, ŠKARPA, SKROBOTOVAC, ŠUMCI, TIČI, TRAMPI, TRSTENIČKA, VLADIVOJA, MILIVOJA LENCA, VRHOVO, ZAMETSKOG KORENA

Potpisi prikupljeni u periodu od

2007.g. do

2007.g.

| Red. br. | IME (ime oca) PREZIME | ADRESA STANOVANJA | Broj osobne iskaznice i mjesto izdavanja | Vlastoručni potpis |
|----------|-----------------------|-------------------|--|---------------------|
| 401 | IVAN(LUKA) LUKIĆ | KUDEJ 8, RIJEKA | 102005378, RIJEKA | Lukić I |
| 402 | RUŽA (JEO) LUKIĆ | KUDEJ 8, RIJEKA | 102005380, RIJEKA | Lukić Ruža |
| 403 | ŽELKO (IVAN) LUKIĆ | KUDEJ 8, RIJEKA | 15441368, RIJEKA | Lukić |
| 404 | IVANKA (MATA) LUKIĆ | KUDEJ 3, RIJEKA | 15557085, RIJEKA | Lukić |
| 405 | KUBICA IVAN | KUDEJ 8, RIJEKA | 102819856, RIJEKA | Lubica Ivan |
| 406 | KUBICA IVANA | KUDEJ 8, RIJEKA | 102819804, RIJEKA | Noma Kubica |
| 407 | MARTINOSIĆ ŽELJKO | KUDEJ 8, RIJEKA | 102058024, RIJEKA | Martinosić Željko |
| 408 | DESPOTOVIĆ NEVEŽETA | KUDEJ 6, RIJEKA | 101401523, Rijeka | Despotović Nevežeta |
| 409 | DESPOTOVIĆ DANIJELA | KUDEJ 6, RIJEKA | 101378071, Rijeka | Despotović Danijela |
| 410 | ULIENA BABIĆ | KUDEJ 3, RIJEKA | 2104955835019, Rijeka | Babić Uliena |
| 411 | ĐAĐO KURČIĆ | KUDEJ 1, RIJEKA | 100646028, RIJEKA | Đurđević Kurčić |
| 412 | Stjepan Loya | KUDEJ 1, RIJEKA | 101177144, Rijeka | Stjepan Loya |
| 413 | SOLDAT MIŠA | KUDEJ 7, RIJEKA | 106919365016, Rijeka | Soldat Miša |
| 414 | SOLDAT Miroslav | KUDEJ 7, RIJEKA | 0309889360076, Rijeka | Soldat Miroslav |
| 415 | GAJ MAROVIĆ IVAN | KUDEJ 2, RIJEKA | 100491732, Rijeka | Gaj Ivan |

INICIJATIVA GRAĐANA ZA OSNIVANJE MJESNOG ODBORA GORNJI ZAMET

Podržavam Inicijativu za osnivanje Mjesnog odbora Gornji Zamet po niže priloženom popisu ulica na području sadašnjeg Mjesnog odbora Zamet:
 ANTE MANDIĆ, BARTOLOVO, BILOGORSKA, BITORSKA, BOGOMIRA ČIKOVICA, MARČEVA BOŽE STARČA, JURICEVA, BRIGADA, ČAVALSKO, ČIČARIJSKA, DRNJEVIĆI, FRAMJE, PILEPIĆA, PAVINA, GRABOVAC, IVANA GRČA, STRIVINA, IVANA PILEPIĆA, FRANOVIĆINA, JOSIPA LENCA, SPODOLEČEVA, JOSIPA MOHORIĆA, KALIČI, KAPELSKA, KUDE, MILICE, JADRANIC, MOSORSKA, NEHAJSKA, NUJINA, OBRUČKA, PILEPIĆI, PLUTVIČKA, PLEŠEVIČKA, PRIMORSKA, PUŽIĆI, RAVNIK, SELINARI, SLAVINI, SNEŽNIČKA, SOLDAMAC, STARCI, STARI PUT, ŠKARPA, ŠKROBOTOVAC, ŠUMCI, TIČI, TRAMPI, TRSTENIČKA, VLADIVOJA, MILIVOJA, LENCA, VRHOVO, ZAMETSKOG KORENA

Potpisi prikupljeni u periodu od

2007. g. do

2007. g.

| Red. br. | IME (ime oca) PREZIME | ADRESA STANOVANJA | Broj osobne iskaznice / mjesto izdavanja | Vlastoručni potpis |
|----------|-----------------------|-------------------------------|--|--------------------|
| 416 | Gečić Vlado | Ml. JADRANIC 33, Rijeka | 3854 15, RI | Gečić Vlado |
| 417 | Godana Gorana | Rijeka Mj. DABANIC 33, Rijeka | 100952124, RI | Godana Gorana |
| 418 | Jurčić MARIJA | Rijeka Mj. DABANIC 33, RI | 102526340, RI | Marija Jurčić |
| 419 | Zrjeka MIKEL | PUŠTIVIČKA 24, Rijeka | 102106795, RI | Zrjeka Mikel |
| 420 | Godan MIKEL | PUŠTIVIČKA 24, Rijeka | 102081796, RI | Godan Mikel |
| 421 | ČERNUŠAN KESNA | PUŠEŠEVIČKA 2A, Rijeka | 102020702, RI | Černušan KESNA |
| 422 | Vučinić KADRMIJA | PUŠEŠEVIČKA 2A, Rijeka | 102020749, RI | Vučinić KADRMIJA |
| 423 | Vučinić MARIJA | PUŠEŠEVIČKA 2A, Rijeka | 1020208740, RI | Vučinić MARIJA |
| 424 | ŠEGOVIĆ KESNA | MILICE JADRANIC 35, RI | 1301980365062, RI | Šegović KESNA |
| 425 | FINUŠIĆ MARIJANA | MILICE JADRANIC 35, RI | 1401209751, RI | Finušić MARIJANA |
| 426 | MITATOVIC JOSIP | MILICE JADRANIC 35, RI | 103228630, RI | Mijatović JOSIP |
| 427 | MITATOVIC Željko | MILICE JADRANIC 35, RI | 144448879, RI | Mijatović Željko |
| 428 | MITATOVIC DARIJANA | MILICE JADRANIC 35, RI | 102266721, RI | Mijatović DARIJANA |
| 429 | MITATOVIC MARIJA | MILICE JADRANIC 35, RI | 100561140, RI | Mijatović MARIJA |
| 430 | KLAPAN MILE | PUŽIĆI 2a, Rijeka | 15805524, RI | Klapan MILE |

INICIJATIVA GRAĐANA ZA OSNIVANJE MJESNOG ODBORA GORNJI ZAMET

Podržavam inicijativu za osnivanje Mjesnog odbora Gornji Zamet po niže priloženom popisu ulica na području sadašnjeg Mjesnog odbora Zamet: ANTE MANDIĆA, BARTOLOVO, BILOGORSKA, BITORAJSKA, BOGOMIRA ČIKOVIĆA, MARČEVA BOŽE STARČA, JURICEVA, BRIGADA ČAVALSKO, ČIČARIJSKA, DRINJEVIĆI, FRANE PILEPIĆA, PAVINA, GRABOVAC, IVANA GRČCA, STRIŽIĆA, IVANA GRČCA, PILEPIĆA, FRANOVIĆINA, JOSIPA LENCA, SPODOLEVA, JOSIPA MOHORIĆA, KLUČI, KOPELSKA, KUDEŽ, MILICE, JADRANIĆ, MOORSKA, NEHAJSKA, MILIVINA, OBRUČKA, PILEPIĆI, PLUTOVIĆA, PLJEŠVIĆKA, PRIMORSKA, PUŽIĆI, RAVNIK, SELNARI, SLAVNI, SNEŽNIČKA, SOLDAMAC, STARCI, STARI PUT, ŠKARPA, ŠKROBOTVAC, ŠUMIĆI, TIĆI, TRAMPI, TRSTEMIČKA, VIĐVOJVA, LENCA, VRHOVO, ZAMETSKOG KORENA

Potpisi prikupljeni u periodu od 2007. g. do 2007. g.

| Red. br. | IME (ime oca) PREZIME | ADRESA STANOVANJA | Broj osobne iskaznice / mjesto izdavanja | Vlastoručni potpis |
|----------|-----------------------|-----------------------|--|--------------------|
| 431 | JEFTIĆ STEVO | Rijeka, NJADRANIĆ 14 | 100255884 R.U. RI | JEFTIĆ STEVO |
| 432 | JEFTIĆ MARITA | Rijeka, NJADRANIĆ 14 | 100174564, RI | JEFTIĆ MARIJA |
| 433 | RELOTA KATA | Rijeka, NJADRANIĆ 16 | 102827887, RI | Rel oca YEMO |
| 434 | GORDANA SPASOJEVIĆ | Rijeka, NJADRANIĆ 18 | 15557043, RI | Sporući sudine |
| 435 | KOSTA SPASOJEVIĆ | Rijeka, NJADRANIĆ 18 | 102541563, RI | Spasojević Kostu |
| 436 | STEVAN SPASOJEVIĆ | Rijeka, NJADRANIĆ 18 | 102065948, RI | Stevan Spasojević |
| 437 | MILKA KASLEJER | Rijeka, NJADRANIĆ 22 | 15350697, RI | PROŠIĆ |
| 438 | MATILDA RIGIANTARALA | Rijeka, NJADRANIĆ 26 | 10107001, RI | Čičarić |
| 439 | MIZAROLI BRAUNO | Rijeka, NJADRANIĆ 26 | 101107553, RI | Čičarić |
| 440 | MIZAROLI ROBERTINO | Rijeka, NJADRANIĆ 26A | 14925521, RI | Čičarić |
| 441 | ĐURO STRIŠKOVIĆ | Rijeka, NJADRANIĆ 30 | 10284040, RI | Striško |
| 442 | Ante Valentić | Pužići 7, Rijeka | 100320073, RI | Ante Valentić |
| 443 | IVANKA VALENZIN | Pužići 5, Rijeka | 1201949362303, RI | Ante Valentić |
| 444 | NETAR SPASOJEVIĆ | Pužići 3, RI | 14295796, RI | Netar |
| 445 | MILICA IVANKA | Pužići 3 | 314900378228, RI | Netar |

INICIJATIVA GRAĐANA ZA OSNIVANJE MJESNOG ODBORA GORNJI ZAMET

Podržavam inicijativu za osnivanje Mjesnog odbora Gornji Zamet po niže priloženom popisu ulica na području sadašnjeg Mjesnog odbora Zamet: ANTE MANDIĆA, BARTOLOVO BILOGORSKA, BITORAJSKA, BOGOMIRA ČIKOVIĆA, MARČEVA, BOŽE STARČA, JURICEVA, BRIGAČA, ČAVALJSKO, ČIČARIJSKA, DRUJEVIĆI, FRANE PILEPIĆA, PAVINA, GRABOVIĆA, IVANA GRPČA STRINIĆA, IVANA PILEPIĆA, FRANOVIĆIMA, JOSIPA LENCIA, SPODOULČEVA, JOSIPA MOHRICA, KALIČI, KAPELSKA, KUDELJ, MILICE, JADRANIĆI, MOSORSKA, NEHAJSKA, ALIVINA, OBRUČIĆA, PILEPIĆI, PLUTVIČKA, PUJEŠVIČKA, PRIMORSKA, PUŽIĆI, RAVNIK, SELJARI, SLAVIM, SNEŽNIČKA, SOLDANAC, STARCI, STARI PUT, ŠKARPA, ŠKROBOTOVAČ, ŠUMCI, TIČI, TRAMPI, TRSTENIČKA, VLADIVOVA I MILIVOVA LENCIA, VRHOVO, ZAMETSKOG KORENA

Potpisi prikupljeni u periodu od 2007.g. do 2007.g.

| Red. br. | IME (ime oca) PREZIME | ADRESA STANOVANJA | Broj osobne iskaznice / mjesto izdavanja | Vlastoručni potpis |
|----------|--------------------------|-----------------------------|--|---------------------|
| 446 | GHITA KLAPAN | PUŽIĆI 29, RIJEKA | 101694911, RIJEKA | Anita Krapan |
| 447 | DIJKA KLAPAN | PUŽIĆI 2A, RIJEKA | 102025264, RIJEKA | Dijka Klapan |
| 448 | HADŽIUSUFIĆ SADETA | PUŽIĆI 4, RIJEKA | 100133290, RIJEKA | Sadeta Hadžiusufić |
| 449 | HADŽIUSUFIĆ OSMAN | PUŽIĆI 4, RIJEKA | 311661902952360067, RIJEKA | Osman Hadžiusufić |
| 450 | HADŽIUSUFIĆ SADIK | PUŽIĆI 4, RIJEKA | 102125924, RIJEKA | Sadik Hadžiusufić |
| 451 | VUJASIN MILO | POŽIĆI 6, RIJEKA | 100561018, RIJEKA | Milo Vujić |
| 452 | VUJASIN PERO | POŽIĆI 6, RIJEKA | 101482831, RIJEKA | Pero Vujić |
| 453 | VUJASIN JUANKA | POŽIĆI 6, RIJEKA | 100574714, RIJEKA | Juanke Vujić |
| 454 | MATJEVIĆ DRASO | POŽIĆI 9, RIJEKA | 15730380, RIJEKA | Draso Matjević |
| 455 | VKSELINVIĆ SILVIJA RAGNA | LODKANIĆI 28, RIJEKA | 100003750, RIJEKA | Silvija Vkselinović |
| 456 | STOJANOVIĆ LUKA | RAJLI, JADRANIĆI 28, RIJEKA | 14612712, RIJEKA | Luka Stojanović |
| 457 | GRABOVIĆ BOGOSLAV | RAJLI, JADRANIĆI 23, RIJEKA | 100129844, RIJEKA | Bogoslav Grabović |
| 458 | GRABOVIĆ LILJANA | RAJLI, JADRANIĆI 23, RIJEKA | 100375484, RIJEKA | Liljana Grabović |
| 459 | RAJČIĆ IZAN | RAJLI, JADRANIĆI 14, RIJEKA | 102645489, RIJEKA | Izanka Rajčić |
| 460 | RAJČIĆ KATA | RAJLI, JADRANIĆI 14, RIJEKA | 107282361, RIJEKA | Kata Rajčić |

INICIJATIVA GRAĐANA ZA OSNIVANJE MJESNOG ODBORA GORNJI ZAMET

Podržavam inicijativu za osnivanje Mjesnog odbora Gornji Zamet po niže priloženom popisu ulica na području sadašnjeg Mjesnog odbora Zamet: ANTE MANDIĆA, BARTOLOVO, BILOGORSKA, BITORAJSKA, BOGOMIRA ČIKOVIĆA, MARČEVA, BOŽE STARČA, JURICEVA, BRIGADA, ČAVALSKO, ČIGARIJSKA, DRUJEVIĆI, FRANJE PILEPIĆA, PAVINA, GRABOVAC, IVANA GRPČA, STRIVINA, IVANA PILEPIĆA, FRANOVIĆIMA, JOSIPA LENČA, SPODOLEČVA, JOSIPA MOHORIĆA, KALICI, KAPELSKA, KUDEJ, MILICE JADRANIĆ, MOSORSKA, NEHAJSKA, NUVINA, OBRUČKA, PILEPIĆI, PLITVIČKA, PLJEŠVIČKA, PRIMORSKA, PUŽIĆI, RAVNIK, SELINARI, SLAVINI, SNEŽNIČKA, SOLDANAC, STARCI, STARI PUT, ŠKARPA, SKROBOTOVAC, ŠUMCI, TIČI, TRAMPI, TRSTENIČKA, VLADIVOVA I MILIVOVA LENČA, VRHOVO, ZAMETSKOG KORENA

Potpisi prikupljeni u periodu od 2007.g. do 2007.g.

| Red. br. | IME (ime oca) PREZIME | ADRESA STANOVANJA | Broj osobne iskaznice i mjesto izdavanja | Vlastoručni potpis |
|----------|------------------------|--|--|---------------------|
| 461 | JURISŠVIĆ Y. VEKROSKIY | MILICE JADRANIĆ 35, 100413232 | 100413232, Rij | Murišević Perborlov |
| 462 | MARIJA FRANJA FIEČKO | MILICE JADRANIĆ 42, 100413232 | 100413232, Rij | F.ČEK |
| 463 | FIEČKO MARIJA VURD | MILICE JADRANIĆ 42, 100413232 | 100413232, Rij | F.ČEK |
| 464 | ANITA ZAGORAC | MILICE JADRANIĆ 40, Rij | 100320169, ZIJEVA | Zagorac |
| 465 | ZLJEBET ISAK ALBERT | MILICE JADRANIĆ 40, Rij | 100360504, Rij | Albino H. |
| 466 | SMOLIC GORO DORICA | MILICE JADRANIĆ 1, Rij | 1004441974, Rij | Milice Smolic |
| 467 | GRBAC IJKA | MILICE PILEPIĆA 8, Rij | 100202161, MP Rij | GRBAC |
| 468 | ISK FRANJA KATA | MILICE JADRANIĆ, Rij | 100561831, Rij | ISK |
| 469 | KOVACIĆ AVA | MILICE JADRANIĆ 2, Rij | 1006603765, Ri | IVA |
| 470 | KOVACIĆ GORAN | MILICE JADRANIĆ 2, Rij | 100747560, Ri | KOVANU |
| 471 | KOVACIĆ ANTO | MILICE JADRANIĆ 2, Rij | 100668538, Ri | KOVANU |
| 472 | KOVACIĆ ZORAN | MILICE JADRANIĆ 2, Rij | 10160120301, Ri | KOVANU |
| 473 | KOVACIĆ DRAGANA | MILICE JADRANIĆ 2, Rij | 102614430, Pu. Ri | KOVANU |
| 474 | RUŠIĆ MARIJA | MILICE JADRANIĆ 36, Rij | 100444132, Pu. Ri | Rušić |
| 475 | SANTO GOSTAR | MILICE JADRANIĆ 36, Rij | 100422792, Pu. Ri | SANTO |

INICIJATIVA GRAĐANA ZA OSNIVANJE MJESNOG ODBORA GORNJI ZAMET

Podržavam inicijativu za osnivanje Mjesnog odbora Gornji Zamet po niže priloženom popisu ulica na području sadašnjeg Mjesnog odbora Zamet: ANTE MANDIĆA, BARTOLOVO, BILOGORSKA, BITORAJSKA, BOGOMIRA ČIKOVIĆA, MARČEVA, BOŽE STARČA, JURICEVA, BRIGADA, ČAVALSKO, ČIČARIJSKA, DRUJEVIĆI, FRANJE PILEPIĆA, PAVINA, GRABOVAC, IVANA GRPČA, STRIMINA, IVANA PILEPIĆA, FRANOVIĆIMA, JOSIPA LENČA, SPODOLEČVA, JOSIPA MOHORIĆA, KALIČI, KAPELSKA, KUDEJ MILICE, JADRANIĆ, MOŠORSKA, NEHAJSKA, ALIVINA, OBRUČKA, PILEPIĆI, PLITVIČKA, PLJEŠIČKA, PRIMORSKA, PUŽIČI, RAVNIK, SELNARI, SLAVINI, SNEŽNIČKA, SOLDAMAC, STARCI, STARI PUT, ŠKARPA, ŠKROBOTOVAC, ŠUMCI, TIČI, TRAMPI, TRSTENIČKA, VLADIVOVA I MILIVOVA LENČA, VRHOVO, ZAMETSKOG KORENA

Potpisi prikupljeni u periodu od 2007. g. do 2007. g.

| Red. br. | IME (ime oca) PREZIME | ADRESA STANOVANJA | Broj osobne iskaznice i mjesto izdavanja | Visstoručni potpis |
|----------|-----------------------|----------------------------|--|--------------------|
| 461 | JURISŠVIĆ V. VEKROSKI | MILICE JADRANIĆ 35, Ruzica | 100490085 PL, Rijeka | Murišević Petar |
| 462 | MARIJA FRANJE FIEKO | MILICE JADRANIĆ 42, Ruzica | 100493257 | JACO MARIĆ |
| 463 | FIČKO MARIJAN VURD | MILICE JADRANIĆ 42, Ruzica | 100493232, Rij | F. F. F. |
| 464 | ANITA ZAGORAC | MILICE JADRANIĆ 40, Ruzica | 100320169, ZIJEVA | Zagorac |
| 465 | ALBERT ISOE ALBERT | MILICE JADRANIĆ 40, Ruzica | 100360504, Rij | Alb. H. |
| 466 | SMOLIC GYRBO DORICA | MILICE JADRANIĆ 1, Ruzica | 100494974, Rij | Milic trnava |
| 467 | GRBAC IJKA | MILICE JADRANIĆ 8, Ruzica | 100202161, MP Rij | GRBAC |
| 468 | ISE FRANJA KATA | MILICE JADRANIĆ 2, Ruzica | 100561831, Rij | Ise |
| 469 | KOVACIĆ AVA | MILICE JADRANIĆ 2, Ruzica | 1006693765, Ri | W. W. |
| 470 | KOVACIĆ GORAN | MILICE JADRANIĆ 3, Ruzica | 100747560, Ri | KOVACIĆ |
| 471 | KOVACIĆ ANTO | MILICE JADRANIĆ 3, Ruzica | 100668598, Ri | KOVACIĆ |
| 472 | KOVACIĆ ZORAN | MILICE JADRANIĆ 36, Ruzica | 10160120301, Ri | KOVACIĆ |
| 473 | KOVACIĆ DRAGANA | MILICE JADRANIĆ 36, Ruzica | 102614430, PO, Ri | KOVACIĆ |
| 474 | RUBIĆ MARIJA | MILICE JADRANIĆ 36, Ruzica | 100996732, PO, Ri | Rubić |
| 475 | SANTO GOŠPAR | MILICE JADRANIĆ 36, Ruzica | 100402792, PO, Rij | SANTO |

INICIJATIVA GRAĐANA ZA OSNIVANJE MJESNOG ODBORA GORNJI ZAMET

Podržavam inicijativu za osnivanje Mjesnog odbora Gornji Zamet po niže priloženom popisu ulica na području sadašnjeg Mjesnog odbora Zamet: ANTE MANDIĆA, BARTOLOVO, BILOGORSKA, BITORAJSKA, BOGOMIRA ČIKOVIĆA, MARČEVA, BOŽE STARČA, JURICEVA, BRIGAJA, ČAVALSKO, ČIČARIJSKA, DRUJEVIĆI, FRANE PILEPIĆA, PAVINA, GRABOVAC, IVANA GRPČA, STRINIMA, IVANA PILEPIĆA, FRANOVIĆIMA, JOSIPA LENČA, SPODOLEČEVA, JOSIPA MOHORIĆA, KALICI, KAPELSKA, KUDEJ, MILIPEĆA, JADRANIC, MOŠORSKA, NEHAJSKA, NUVINA, OBRUČKA, PILEPIĆI, PUTIČIČKA, PLJEŠVIČKA, PRIMORSKA, PUŽIČI, RAVNIK, SELINARI, SLAVINI, SNEŽIČKA, SOLDAMAC, STARCI, STARI PUT, ŠKARPA, ŠKROBOTOVAC, ŠUMCI, TICI, TRAMPI, TRSTENIČKA, VLADIVOJA I MILIVOJA LENČA, VRHOVO, ZAMETSKOG KORENA.

Potpisi prikupljeni u periodu od

2007. g. do

2007. g.

| Red. br. | IME (Ime oca) PREZIME | ADRESA STANOVANJA | Broj osobne iskaznice i mjesto izdavanja | Vlastoručni potpis |
|----------|-----------------------|----------------------|--|--------------------|
| 476 | ADMIĆ | MILICE JADRANIC' 38E | 101548452, PU RIJ | Tomić |
| 477 | MIHALJEK | MILICE JADRANIC' 38E | 100835283, PU RIJ | Mihaljević |
| 478 | MIHALJEK | MILICE JADRANIC' 38E | 12526529, RI | Štambur |
| 479 | DANICA | MILICE JADRANIC' 38E | 101548452, PU RIJ | Donica Danica |
| 480 | FRANJO | MILICE JADRANIC' 38E | 101548452, PU RIJ | FRANJO |
| 481 | IVANFA | MILICE JADRANIC' 38E | 101548452, PU RIJ | IVANFA |
| 482 | MISVETA | MILICE JADRANIC' 38E | 101548452, PU RIJ | MISVETA |
| 483 | SABINA | MILICE JADRANIC' 38E | 101548452, PU RIJ | SABINA |
| 484 | LJUBA | MILICE JADRANIC' 38E | 101548452, PU RIJ | LJUBA |
| 485 | ANITA | MILICE JADRANIC' 38E | 101548452, PU RIJ | ANITA |
| 486 | SLAVEN | MILICE JADRANIC' 38E | 101548452, PU RIJ | SLAVEN |
| 487 | BARBARA | MILICE JADRANIC' 38E | 101548452, PU RIJ | BARBARA |
| 488 | VERA | MILICE JADRANIC' 38E | 101548452, PU RIJ | VERA |
| 489 | RIFET | MILICE JADRANIC' 38E | 101548452, PU RIJ | RIFET |
| 490 | Gerac | MILICE JADRANIC' 38E | 101548452, PU RIJ | Gerac |

INICIJATIVA GRAĐANA ZA OSNIVANJE MJESNOG ODBORA GORNJI ZAMET

Podržavam inicijativu za osnivanje Mjesnog odbora Gornji Zamet po niže priloženom popisu ulica na području sadašnjeg Mjesnog odbora Zamet: ANTE MANDIĆA, BARTOLOVIĆI, BILOGORSKA, BITORAJSKA, BOGOMIRA ČIKOVIĆA, BOŽE STARČA, JURICEVA, BRIGADA, ČAVALSKO, ČIČARIJSKA, ČRNAJEVIĆI, FRANJE PILEPIĆA, PAVINA, GRABOVAC, IVANA GRPČA STRINIĆA, IVANA PILEPIĆA, FRANOVIĆINA, JOSIPA LENČA, SPODOLEČEVA, JOSIPA MOHORIĆA, KALIČI, KAPELSKA, KUDEJ, MILICE, JADRANIĆI, MOŠORSKA, NEHAJSKA, NUVINA, OBRUČKA, PILEPIĆI, PLUTVIČKA, PLEŠIVIČKA, PRIMORSKA, PUŽIČI, RAVNIK, SELINARI, SLAVNI, SNEŽNIČKA, SOLDANIC, STARCI, STARI PUT, ŠKARPA, ŠKROBOTOVAC, ŠUMCI, TIČI, TRAMPI, TRSTENIČKA, VLADIVOVA, LENČA, VRHOVO, ZAMETSKOG KORENA

Potpisi prikupljeni u periodu od 2007.g. do 2007.g.

| Red. br. | IME (ime oca) PREZIME | ADRESA STANOVANJA | Broj osobne iskaznice / mjesto izdavanja | Vlastoručni potpis |
|----------|--------------------------|------------------------|--|---------------------------|
| 491 | Zvonko Miro Matić | M. JADRANIĆ 21, Rijeka | 101382096, RI | <i>Zvonko Matić</i> |
| 492 | Zlatica Ciril Matić | M. JADRANIĆ 21, Rijeka | 100597332, RI | <i>Zlatica Matić</i> |
| 493 | Marija Zbuka Matić | M. JADRANIĆ 21, Rijeka | 101921642, RI | <i>Marija Zbuka Matić</i> |
| 494 | Božica Kazimir Jarićević | B.O. MARČEVA 5, Rijeka | 102592159, AONAVKA | <i>Božica Jarićević</i> |
| 495 | Vesna Josip Jarićević | B.O. MARČEVA 5, Rijeka | 100147123, RI | <i>Vesna Jarićević</i> |
| 496 | Mladen Prozić Jarićević | B.O. MARČEVA, Rijeka | 102474168, RI | <i>Mladen Prozić</i> |
| 497 | Danijel Dvořak Jarićević | B.O. MARČEVA 7, Rijeka | 14695165, RI | <i>Danijel Dvořak</i> |
| 498 | Vesna Josip Jarićević | B.O. MARČEVA 7, Rijeka | 103028793, RI | <i>Vesna Jarićević</i> |
| 499 | Čiril Marka Rajnović | Mj. JADRANIĆ 21, RI | 155552661, RI | <i>Čiril Rajnović</i> |
| 500 | Marija Petar Rajnović | Mj. JADRANIĆ 21, RI | 155552660, RI | <i>Marija Rajnović</i> |
| | | | | |
| | | | | |
| | | | | |
| | | | | |
| | | | | |

INICIJATIVA GRAĐANA ZA OSNIVANJE MJESNOG ODBORA GORNJI ZAMET

Podržavam inicijativu za osnivanje Mjesnog odbora Gornji Zamet po niže priloženom popisu ulica na području sadašnjeg Mjesnog odbora Zamet: ANTE MANDIĆA, BARTOLOVO, BILOGORSKA, BITORSKA, BOGOMIRA ČIKOVIĆA, MARČEVA, BOŽE STARČA JURICEVA, BRIGIČEVA, ČAVALSKO, ČIČARUŠKA, DRNJEVIĆI, FRANJE PILEPIĆA PAVINA, GRABOVAČ, IVANA GRPČA STRININA, IVANA PILEPIĆA FRANOVIĆINA, JOSIPA LENČA SPODOLEČEVA, JOSIPA MOHORIČEVA, KAPELSKA, KALUČI, KAPELSKA, KUDEJ MILICE JADRANIĆ, MOORSKA, NEHAJSKA, NJIVINA, OBRUČKA, PILEPIĆI PLUTVIČKA, PLJEŠVIČKA, PRIMORSKA, PUŽIČI, RAVNI, SELINARI, SLAVNI, SNEŽIČKA, SOLDANAC, STARCI, STARI PUT, ŠKARPA, ŠKROBO TOVAČ, ŠUMCI, TIČI, TRAMPI, TRSTENIČKA, VLADIVOJA LENČA, VRHOVO, ZAMETSKOG KORENA

Potpisi prikupljeni u periodu od 2007.g. do 2007.g.

| Red. br. | IME (ime oca) PREZIME | ADRESA STANOVANJA | Broj osobne iskaznice i mjesto izdavanja | Vlastoručni potpis |
|----------|---------------------------|-------------------|--|--------------------|
| 501. | Tomislav Štipe Anto | Rijeka, Tičići 13 | 15134553, RIJEKA | Anto Štipe |
| 502. | Ljubica GRGEČIĆ Tadić | Rijeka, Tičići 13 | 15134552, RIJEKA | Ljubica Tadić |
| 503. | DIJANA (DANJAN) TADIĆ | Rijeka, Tičići 13 | 14974628, RIJEKA | Dijana Tadić |
| 504. | Josip Tadić (ANTO) | Rijeka, Tičići 13 | 102583508, RIJEKA | Josip Tadić |
| 505. | MARCO (JOSIP) TADIĆ | Rijeka, Tičići 13 | 101885856, RIJEKA | Marco Tadić |
| 506. | JANDRIĆ (FRANJO) FRANCIKA | Rijeka, Tičići 13 | 101555961, RIJEKA | Francika Francić |
| 507. | ALEKSANDAR (ANTON) MULA | Rijeka, Tičići 26 | 15628692, MUP RIJEKA | Ante |
| 508. | ANA MULAČ | Rijeka, Tičići 26 | 101332788, RIJEKA | Ante |
| 509. | ZORICA MULAČ | Rijeka, Tičići 26 | 100273963, RIJEKA | Mulač Zorica |
| 510. | ANTON MULAČ | Rijeka, Tičići 26 | 100273985, RIJEKA | Mulač Anton |
| 511. | DEJKA FRANDIJA | Rijeka, Tičići 28 | 15866794, RIJEKA | Frandijski željezo |
| 512. | Tomislav Maria | Rijeka, Tičići 30 | 100035423, RIJEKA | Ante |
| | | | | |
| | | | | |

INICIJATIVA GRAĐANA ZA OSNIVANJE MJESNOG ODBORA GORNJI ZAMET

Podržavam inicijativu za osnivanje Mjesnog odbora Gornji Zamet po niže priloženom popisu ulica na području sadašnjeg Mjesnog odbora Zamet: ANTE MANDIĆA, BARTOLOVO, BILOGORSKA, BITORAJSKA, BOGOMIRA ČIKOVIĆA, MARČEVA, BOŽE STARČA, JURJEVA, BRIGAČA, ČAVALSKO, ČIČARIJSKA, DRUJEVIĆI, FRANIJE, PILEPIĆA PAVIMA, GRABOVAC, IVANA GRPČA, STRINIĆA, IVANA PILEPIĆA, FRANOVIĆINA, JOSIPA LENČA, SPODOLEČEVA, JOSIPA MOHORIĆA, KALICI, KAPELSKA, KUDEJ, MILICE JADRANIĆ, MOORSORSKA, MEHAJSKA, NJIVINA, OBRUČKA, PILEPIĆI, PLITVIČKA, PLJEŠVIČKA, PRIMORSKA, PUŽIČI, RAVNIK, SELINARI, SLAVINI, SNEŽNIČKA, SOLDANAC, STARCI, STARI PUT, ŠKARPA, ŠKROBOTOVAC, ŠUMCI, TIČI, TRAMPI, TRSTENIČKA, VLADIVOJA I, MILIVOJA LENČA, VRHOVO, ZAMETSKOG KORENA

Potpisi prikupljeni u periodu od 2007.g. do 2007.g.

| Red. br. | IME (ime oca) PREZIME | ADRESA STANOVANJA | Broj osobne iskaznice i mjesto izdavanja | Vlastoručni potpis |
|----------|---------------------------|-------------------|--|------------------------|
| 573 | ANITE (DOJE) MILKOVIĆ | MOORSORSKA 4 | 15568951 RI | <i>[Signature]</i> |
| 574 | ANA (LIKA) MILKOVIĆ | MOORSORSKA 4 | 15568950 RI | 1000. 26. 11. 2007. g. |
| 575 | DOBRAŠIĆ MIRSAĐ | NJIVINA 2 n.b. | 151834360006 | <i>[Signature]</i> |
| 576 | MUKORČEPA SAUČIĆA | NJIVINA 2 | 102773400 RI | <i>[Signature]</i> |
| 577 | ŠESTAK (MIRO) VATAKA | NJIVINA 5 | 102141717 RI | <i>[Signature]</i> |
| 578 | ŠESTAK (FRANJO) BRANIKIR | NJIVINA 5 | 102141745 RI | <i>[Signature]</i> |
| 579 | ŠESTAK (BRANITIO) KRENA | NJIVINA 5 | 102155228 RI | <i>[Signature]</i> |
| 520 | UGRIINA (BOŽO) MIRAO | NJIVINA 5 | 102155241 RI | <i>[Signature]</i> |
| 521 | UGRIINA (ZATOV) KATHARINA | NJIVINA 5 | 102155254 RI | <i>[Signature]</i> |

INICIJATIVA GRAĐANA ZA OSNIVANJE MJESNOG ODBORA GORNJI ZAMET

Podržavam inicijativu za osnivanje Mjesnog odbora Gornji Zamet po niže priloženom popisu ulica na području sadašnjeg Mjesnog odbora Zamet: ANTE MANDIĆA, BARTOLOVIĆA, BILOGORSKA, BITORJSKA, BOŠMIRA ČIKOVIĆA, MARCEVA BOŽE STARČA, JURICEVA, BRIGAČA, CAVALSKO, ČIČARJSKA, DRNJEVIĆI, FRANJE PILEPIĆA, PAVINA, GRABOVAC, IVANA GRPČA, STRANINA, IVANA PILEPIĆA, FRANOVIĆIMA, JOSIPA LENČA, SPODOLEČEVA, JOSIPA MOHORČA, KALČIĆI, KAPELSKA, KUDEŽI, MILICE JADRANIĆ, MOŠORSKA, NEHAJSKA, NUVINA, OBRUČKA, PILEPIĆI, PLUČIČKA, PLEŠIČIČKA, PRIMORSKA, PUŽIČI, RAVNIK, SELINARI, SLAVIJI, SNEŽNIČKA, SOLDANAČ, STARCI, STARI PUT, ŠKARPA, ŠKROBOTOVAČ, ŠUMCI, TIČI, TRAMPI, TRSTEMIČKA, VLADIVOJA I MILIVOJA LENČA, VRHOVO, ZAMETSKOG KORENA.

Potpisi prikupljeni u periodu od 2007.g. do 2007.g.

| Red. br. | IME (ime oca) PREZIME | ADRESA STANOVANJA | Broj osobne iskaznice i mjesto izdavanja | Vlastoručni potpis |
|----------|-----------------------|-------------------------|--|--------------------|
| 522 | GORDAN GRBAC | MILICE JADRANIĆ 73, RUC | 100669838, RI | Milice Grbac |
| 523 | MARIJA PERIĆ | MILICE JADRANIĆ 24, RUC | 100324188, RI | Marija Perić |
| 524 | IVAN PERIĆ | MILICE JADRANIĆ 24, RUC | 2711900360021, RI | Ivan Perić |
| 525 | IVICA FAJDETIĆ | MILICE JADRANIĆ 1, RUC | 100406011, RI, RI | Ivica Fajdetic |
| 526 | JELENA FAJDETIĆ | MILICE JADRANIĆ 1, RUC | 100406005, RI, RI | Jelena Fajdetic |
| 527 | JOSIP FAJDETIĆ | MILICE JADRANIĆ 1, RUC | 100333650, RI | Josip Fajdetic |
| 528 | ENZO ČIKOVIĆ | MILICE JADRANIĆ 7, RUC | 100682204, RI | Enzo Čiko |
| 529 | MARIJA ČOBIĆ | MILICE JADRANIĆ 15, RUC | 101812810, RI | Marija Čobić |
| 530 | FATIMA KABRAL | MILICE JADRANIĆ 15, RUC | 101812810, RI | Fatima Kabral |
| 531 | HELENA HUPKANOVIĆ | MILICE JADRANIĆ 17, RUC | 101812810, RI | Helena Hupkanović |
| 532 | BRANKA N. NADAN | MILICE JADRANIĆ 17, RUC | 101812810, RI | Branka N. Nadan |
| 533 | JANA PERIĆ | MILICE JADRANIĆ 17, RUC | 101812810, RI | Jana Perić |
| 534 | BRANKA JAK DOUBOR | MILICE JADRANIĆ 13, RUC | 101812810, RI | Branka Jak Dubor |
| 535 | BRANKA KINO | MILICE JADRANIĆ 13, RUC | 101812810, RI | Branka Kino |

INICIJATIVA GRAĐANA ZA OSNIVANJE MJESNOG ODBORA GORNJI ZAMET

Podržavam inicijativu za osnivanje Mjesnog odbora Gornji Zamet po niže priloženom popisu ulica na području sadašnjeg Mjesnog odbora Zamet: ANTE MANDIĆA, BARTOLOVO, BILOGORSKA, BITORAJSKA, BOGOMIRA ČUKOVIĆA MARČEVA, BOŽE STARČA JURJEVIĆA, BRIGADA ČAVALSKO, ČIČARUSKA, DRNJEVIĆI, FRANJE PILEPIĆA PAVINA, GRABOVAC, IVANA GRPCA STRINIĆA, IVANA PILEPIĆA PRADOVIĆA, JOSIPA LENČA SPODOLEČVA, JOSIPA MOHORICA KALICI, KAPELSKA, KUDEJ, MILICE JADRANIĆ MOŠORSKA, MEHAJSKA, NJIVINA, OBRUČKA, PILEPIĆI, PLUČIĆI, PLEŠIĆI, PRIMORSKA, PUŽIĆI, RAVNIK, SELINARI, SLAVIJI, SNEŽIČKA, SOLDANAČ, STARCI, STARI PUT, ŠKARPA, ŠKROBOTOVAC, ŠUMCI, TIČI, TRAMPI, TRSTENIČKA, VLADIVOJA I MILIVOJA LENČA, VRHOVO, ZAMETSKOG KORENA

Potpisi prikupljeni u periodu od 2007.g. do 2007.g.

| Red. br. | IME (ime oca) PREZIME | ADRESA STANOVANJA | Broj osobne iskaznice i mjesto izdavanja | Vlastoručni potpis |
|----------|----------------------------|-------------------|--|--------------------|
| 536 | NIJOMA ANTE MATOVIĆA | TIČI 36, RIJEKA | 15398813, RIJEKA | Ante |
| 537 | DANIJA PETRA MATOVIĆA | TIČI 36, RIJEKA | 14304297, RIJEKA | Danija Matović |
| 538 | IVANA NIKOLE MATOVIĆA | TIČI 36, RIJEKA | 101455861, RIJEKA | IVANA MATOVIĆ |
| 539 | IVANA IVANA GLAVIĆ | TIČI 36, RIJEKA | 101790751, RIJEKA | IVANA |
| 540 | SANDRA NIKOLE GLAVIĆ | TIČI 36, RIJEKA | 101200555, RIJEKA | Sandra Glavić |
| 541 | ANTUN VUKUŠIĆ | TIČI 3, RIJEKA | 100116544, RIJEKA | Vuković |
| 542 | STEFICA VUKUŠIĆ | TIČI 3, RIJEKA | 100267786, RIJEKA | Stefica Vuković |
| 543 | ROBERT (MILAN) BAREŠIĆ | TIČI 1, RIJEKA | 14006141, RIJEKA | Robert |
| 544 | ANUŠA (GIANFRANCO) BAREŠIĆ | TIČI 1, RIJEKA | 13591854, RIJEKA | Barešić |
| 545 | SRDOČ BOŽIDAR | TIČI 2, RIJEKA | 10249910, RIJEKA | Stjepan Božidar |
| 546 | SRDOČ GUSIĆA | TIČI 2, RIJEKA | 100846339, RIJEKA | Ante Gusić |
| 547 | IOŽAN PETAR | TIČI 17, RIJEKA | 101495685, RIJEKA | IOŽAN PETAR |
| | | | | |
| | | | | |
| | | | | |

INICIJATIVA GRAĐANA ZA OSNIVANJE MJESNOG ODBORA GORNJI ZAMET

Podržavam inicijativu za osnivanje Mjesnog odbora Gornji Zamet po niže priloženom popisu ulica na području sadašnjeg Mjesnog odbora Zamet: ANTE MANDIĆA, BARTOLOVO, BILOGORSKA, BITORAJSKA, BOGOMIRA ČIKOVIĆA, MARČEVA, BOŽE STARČA, JURICEVA, BRIGAIĆA, ČAVALSKO, ČIČARUŠKA, DRVAJEVIĆI, FRANJE PILEPIĆA PAVINA, GRABOVAC, IVANA GRPČA STRIŽIĆA, IVANA PILEPIĆA FRANOVIĆIČEVA, JOSIPA LENCA SPODOLEČEVA, JOSIPA MOHORIĆA, KALIČI, KAPELSKA, KUDEJ, MILICE JADRANIĆ, MOSORSKA, NEHAJSKA, NJIVINA, OBRUČKA, PILEPIĆI, PLITVIČKA, PLJESVIČKA, PRIMORSKA, PUŽIĆI, RAVNIK, SELJARI, SLAVINI, SNEŽNIČKA, SOLDANAC, STARCI, STARI PUT, ŠKARPA, ŠKROBOTOVAC, ŠUMCI, TIČI, TRAMPI, TRSTEMIČKA, VLADIVOJA I MILIVOJA LENCA, VRHOVO, ZAMETSKOG KORENA

Potpisi prikupljeni u periodu od 2007.g. do 2007.g.

| Red. br. | IME (ime oca), PREZIME | ADRESA STANOVANJA | Broj osobne iskaznice / mjesto izdavanja | Viasloručni potpis |
|----------|---------------------------|---------------------------|--|--------------------|
| 548 | Hutobanić Urođimir | V. i. D. Lenca 32, Pijeta | 101728180, Pu. Ri. | U. Hutobanić |
| 549 | Karamanšo Tihod | V. i. D. Lenca 33, Pijeta | 101039327, Pu. Ri. | T. Karaman |
| 550 | Karamanšo Ivo | V. i. D. Lenca 33, Pijeta | 100605183, Pu. Ri. | I. Karaman |
| 551 | Bajcar Andelina | V. i. D. Lenca 28, Pijeta | 101.869093, Pu. Ri. | Bajcar Andelina |
| 552 | Jakob Mikec | V. i. D. Lenca 28, Pijeta | 15188865, Pu. Ri. | M. Mikec |
| 553 | Vladislava Mikec | V. i. D. Lenca 28, Pijeta | 15188868, Pu. Ri. | Vladislava Mikec |
| 554 | Marijanka Bajcar Paulović | V. i. D. Lenca 28, Pijeta | 15306588, Pu. Ri. | M. Bajcar Paulović |
| 555 | Miroslav Ivo | V. i. D. Lenca 25, Pijeta | 101370226, Pu. Ri. | M. Ivo |
| 556 | Franjo Jozdović | V. i. D. LENCA 33, Pijeta | 163040550, Pu. Ri. | F. Jozdović |
| 557 | Vinko Bertol | V. i. D. Lenca 23, Pijeta | 15866830, Pu. Ri. | V. Bertol |
| 558 | Miroslav Bertol | V. i. D. Lenca 23, Pijeta | 15866823, Pu. Ri. | M. Bertol |
| 559 | Neda Kate Tihod | B. S. JURICEVA 4, Pijeta | 100185633, Pu. Ri. | K. Tihod |
| 560 | Miloberto p. Ivo Tihod | B. S. JURICEVA 4, Pijeta | 101194292, Pu. Ri. | M. Tihod |
| | | | | |
| | | | | |

INICIJATIVA GRAĐANA ZA OSNIVANJE MJESNOG ODBORA GORNJI ZAMET

Podržavam inicijativu za osnivanje Mjesnog odbora Gornji Zamet po niže priloženom popisu ulica na području sadašnjeg Mjesnog odbora Zamet: ANTE MANDIĆA, BARTOLOVO, BILOGORSKA, BITTORA, JSKA, BOGOMIRA ČIKOVIĆA, MARČEVA, BOŽE STARČA, JURICEVA, BRIGADA, ČAVALSKO, ČIČARUŠKA, DRNJEVIĆI, FRANJE PILEPIĆA, PAVINA GRABOVAC, IVANA GRPČA, STRININA, IVANA PILEPIĆA, FRANOVIĆINA, JOSIPA LENCA, SPODOLOČEVA, JOSIPA MOHORIĆA, KALIČI, KAPELSKA, KUDEJ, MILICE JADRANIC, MOSORSKA, NEHAJSKA, NJIVINA, OBRUČKA, PILEPIĆI, PLITVIČKA, PLJEŠVIČKA, PRIMORSKA, PUŽIČI, RAVNIK, SELJAKI, SLAVINI, SNEŽNIČKA, SOLDANAC, STARCI, STARI PUT, ŠKARPA, ŠKROBO TOVAC, ŠUMCI, TIČI, TRAMPI, TRSTEMIČKA, VLADOVOJA, I MILIVOJA LENCA, VRHOVO, ZAMETSKOG KORENA

Potpisi prikupljeni u periodu od 2007.g. do 2007.g.

| Red. br. | IME (ime oca) PREZIME | ADRESA STANOVANJA | Broj osobne iskaznice i mjesto izdavanja | Vlastoručni potpis |
|----------|-----------------------|-------------------------------------|--|--------------------|
| 561 | Pešut Miro | Ivana G. Strinina 2 ^{plu} | 427099423600093 ^{plu} | Pešut Miro |
| 562 | Pešut Kata | Ivana G. Strinina 2 ^{plu} | 0809946365037 ^{plu} | Pešut Kata |
| 563 | Milnor Draginja | Ivana G. Strinina 4 ^{plu} | 0899473650089 ^{plu} | Milnor Draginja |
| 564 | Pešut Marijan | Ivana G. Strinina 6 ^{plu} | 404938360014 ^{plu} | Pešut Marijan |
| 565 | Pešut Milenka | Ivana G. Strinina 6 ^{plu} | 401937365118 ^{plu} | Pešut Milenka |
| 566 | Pešut Miro | Ivana G. Strinina 8 ^{plu} | 4010101010 A57 ^{plu} | Pešut Miro |
| 567 | Pešut Mijha | Ivana G. Strinina 8 ^{plu} | 201094836017 ^{plu} | Pešut Mijha |
| 568 | Pešut RAIKO | IVANA G. STRININA 10 ^{plu} | 0109942360012 ^{plu} | Pešut RAIKO |
| 569 | Pešut IVKA | IVANA G. STRININA 10 ^{plu} | 0103953365018 ^{plu} | Pešut IVKA |
| 570 | Pešut Ivan | Ivan G. Stan 10 ^{plu} | 0704974360015 ^{plu} | Pešut Ivan |
| 571 | Pešut Ante | Kalici 2 ^{plu} | 11019715360034 ^{plu} | Pešut Ante |
| 572 | Pešut Ivan | Kalici 2 ^{plu} | 240694536001 ^{plu} | Pešut Ivan |
| 573 | Pešut Bojca | Kalici 2 ^{plu} | 1409957365033 ^{plu} | Pešut Bojca |
| 574 | Pešut Bifano | Kalici 2 ^{plu} | 1810972365067 ^{plu} | Pešut Bifano |
| 575 | Pešut Pavo | Kalici 2 ^{plu} | 0707938360045 ^{plu} | Pešut Pavo |

INICIJATIVA GRAĐANA ZA OSNIVANJE MJESNOG ODBORA GORNJI ZAMET

Podržavam inicijativu za osnivanje Mjesnog odbora Gornji Zamet po niže priloženom popisu ulica na području sadašnjeg Mjesnog odbora Zamet: ANTE MANDIĆA, BARTOLOVO, BILOGORSKA, BITORAJSKA, BOGOMIRA ČIKOVIĆA, MARČEVA, BOŽE STARCA, JURJIĆEVA, BRIGAČA, ČAVALJSKO, ČIČARIJSKA, DRNJEVIĆI, FRANJE PILEPIĆA, PAVINA GRABOVAC, IVANA GRPČA STRININA, IVANA PILEPIĆA, FRANOVIĆINA, JOSIPA LENCA, SPODOULČEVA, JOSIPA MOHORIĆA, KALIČI, KAPELSKA, KUDEJ, MILICE JADRANIĆ, MOŠORSKA, NEHAJSKA, NUVINA, OBRUČKA, PILEPIĆI, PLUČIĆA, PLEŠEVIĆA, PRIMORSKA, PUŽIČI, RAVNIK, SELINARI, SLAVINI, SNEŽNIČKA, SOLDANAC, STARCI, STARI PUT, ŠKARPA, ŠKROBOTOVAC, ŠUMCI, TIČI, TRAMPI, TRSTENIČKA, VLADIVOVA, LENCA, VRHOVO, ZAMETSKOG KORENA.

Potpisi prikupljeni u periodu od 2007.g. do 2007.g.

| Red. br. | IME (ime oca) PREZIME | ADRESA STANOVANJA | Broj osobne iskaznice i mjesto izdavanja | Vlastoručni potpis |
|----------|-------------------------|---------------------|--|-----------------------|
| 576 | IVICA (ANTE) PERIĆA | RJEKA, NEHAJSKA 6 | 15 329 128, PU RJEKA | <i>Ivica Perić</i> |
| 577 | ZORKA (POK. VIDA) SITIĆ | RJEKA, SLAVINIJ 27 | 10 199 2 344, PU RJEKA | <i>Zorica Inđić</i> |
| 578 | SPIRO ŽARKOVIĆ | RJEKA NEHAJSKA 2 | 15 308 31, PU RJEKA | <i>Spiro Žarković</i> |
| 579 | NADA (JOJO) ŽARKOVIĆ | Rijeka Nehajaska 2 | 10 254 2089, RJEKA | <i>Nada Žarković</i> |
| 580 | Katarina Zekha | Rijeka Nehajaska 11 | 10 150 36 74, PU RJEKA | <i>Katarina</i> |
| 581 | Katarina Glavuh | Rijeka Nehajaska 11 | 10 080 0372, PU RJEKA | <i>Katarina</i> |
| 582 | JOVANKA MITROVIĆ | RJEKA, NEHAJSKA 13 | 15 853 913, RJEKA | <i>Jovanka</i> |
| 583 | OVITA PIKIPONJIĆ | RJEKA, NEHAJSKA 15 | 10 119 64 61, RJEKA | <i>Ovita</i> |
| 584 | ŠIME PIKI PONIĆ | RJEKA, NEHAJSKA 13 | 10 1 96 460, RJEKA | <i>Šime</i> |
| 585 | LIDIJA MITROVIĆ | RJEKA, NEHAJSKA 13 | 10 018 8492, RJEKA | <i>Lidija</i> |
| 586 | ILIJAS MILIĆ | NEHAJSKA 15, RJEKA | 15 867 173, PU RJEKA | <i>Ilija</i> |
| 587 | GROZDANA MILIĆ | NEHAJSKA 15, RJEKA | 15 867 172, PU RJEKA | <i>Grozdana</i> |
| 588 | ZELJKO MILIĆ | NEHAJSKA 15, RJEKA | | <i>Zeljko</i> |
| 589 | SANJA MILIĆ | NEHAJSKA 15, RJEKA | 10 151 2 902, RJEKA | <i>Sanja</i> |
| 590 | TAMARA MILIĆ | NEHAJSKA 15, RJEKA | | <i>Tamara</i> |

INICIJATIVA GRAĐANA ZA OSNIVANJE MJESNOG ODBORA GORNJI ZAMET

Podržavam inicijativu za osnivanje Mjesnog odbora Gornji Zamet po niže priloženom popisu ulica na području sadašnjeg Mjesnog odbora Zamet: ANTE MANDIĆA, BARTOLOVO, BILOGORSKA, BITORAJSKA, BOGOMIRA ČIKOVIĆA, MARČEVA, BOŽE STARČA, JURJIĆEVA, BRIGAČA, ČAVALSKO, ČIČARIJSKA, DRINJEVIĆI, FRANJE PILEPIĆA, PAVINA, GRABOVIĆI, IVANA GRPČA, STRIVINA, IVANA PILEPIĆA, FRANOVIĆINA, JOSIPA LENCA, SPODOLOČEVA, JOSIPA MOHORIĆA, KALIČI, KAPELSKA, KUDEJ, MILICE, JADRANIĆ, MOSORSKA, NEHAJSKA, NJIVINA, OBRUČKA, PILEPIĆI, PLUTVIČKA, PLEŠEVIĆKA, PRIMORSKA, PUŽIČIĆI, RAVNI, SELINARI, SLAVINI, SMEŽIČKA, SOLDANAČIĆI, STARCI, STARI PUT, ŠKARPA, ŠKROBO TOVAČ, ŠUMCI, TIČI, TRAMPI, TRSTENIČKA, VLADIVOVA I MILIVOJA LENCA, VRHOVO, ZAMETSKOG KORENA

Potpisi prikupljeni u periodu od 03. studenog 2007.g. do 2007.g.

| Red. br. | IME (ime oca) PREZIME | ADRESA STANOVANJA | Broj osobne iskaznice i mjesto izdavanja | Vlastoručni potpis |
|----------|---------------------------------|-------------------|--|--------------------------|
| 591 | MARIJKU (Sime) PERICA | RJEKA, SLAVINJ 3 | 15329611, RIJEKA | <i>Goran Perica</i> |
| 592 | STANKA (MATE) PERICA | RJEKA, SLAVINJ 3 | 100143168, RIJEKA | <i>Stanka Perica</i> |
| 593 | ANDREK (IMRIJKU) PERICA | RJEKA, SLAVINJ 3 | 101486158, RIJEKA | <i>Andrek Perica</i> |
| 594 | BOBANOVIC (pok. Vlado) JANIJEVA | RJEKA, NEHAJSKA 3 | 101774770, RIJEKA | <i>Bobanovic J.</i> |
| 595 | BOBANOVIC (pok. Slavko) ŽEJKO | RJEKA, NEHAJSKA 3 | 101963806, RIJEKA | <i>Bo Bobanovic</i> |
| 596 | BOBANOVIC (Željko) KRISTINA | RJEKA, NEHAJSKA 3 | 101786212, RIJEKA | <i>Bobanovic K.</i> |
| 597 | BOBANOVIC (pok. Sijep) IKA | RJEKA, NEHAJSKA 3 | 11867823, RIJEKA | <i>Ika Bob.</i> |
| 598 | BOBANOVIC (Sime) JASNA | RJEKA, NEHAJSKA 5 | 15744396, RIJEKA | <i>Bobanovic Jasnica</i> |
| 599 | BOBANOVIC (pok. Rado) DANVA | RJEKA, NEHAJSKA 5 | 14890458, RIJEKA | <i>Danva Bobanovic</i> |
| 600 | HATID DELIHASANOVIC | RJEKA, SLAVINJ 5 | 100686246, RIJEKA | <i>Hatid</i> |
| 601 | MERIMA DELIHASANOVIC | RJEKA, SLAVINJ 5 | 100686221, RIJEKA | <i>Delihasanovic</i> |
| 602 | SEILA DELIHASANOVIC | RJEKA, SLAVINJ 5 | 102368548, RIJEKA | <i>Delihasanovic</i> |
| 603 | NERMIN ŠIBIC | RJEKA, SLAVINJ 5 | 100580227, RIJEKA | <i>Nermin</i> |
| 604 | AZIRA ŠIBIC | RJEKA, SLAVINJ 5 | 15381995, RIJEKA | <i>Šibic</i> |
| 605 | JADRANKA ČULINA | RJEKA, SLAVINJ 19 | 102116378, RIJEKA | <i>Jadranka Čulina</i> |

INICIJATIVA GRAĐANA ZA OSNIVANJE MJESNOG ODBORA GORNJI ZAMET

Podržavam inicijativu za osnivanje Mjesnog odbora Gornji Zamet po niže priloženom popisu ulica na području sadašnjeg Mjesnog odbora Zamet:
 ANTE MANDIĆA, BARTOLOVO, BILOGORSKA, BITORAJSKA, BOGOMIRA ČIKOVIĆA, MARČEVA, BOŽE STARČA JURJEVIĆA, BRIGIČEVA, ČAVALSKO, ČIČARUŠKA, DRNJEVIĆI, FRANJE PILEPIĆA
 PAVINA, GRABOVAC, IVANA GRPČA, STRININA, IVANA PILEPIĆA, FRANOVIĆINA, JOSIPA LENČA, SPODOČEVA, JOSIPA MOHORIĆA, KALIČI, KAPELSKA, KUDEI, MILICE
 JADRANIĆ, MOŠORSKA, NEHAJSKA, NJIVINA, OBRUČKA, PILEPIĆI, PLITVIČKA, PLJEŠVIČKA, PRIMORSKA, PUZIČI, RAVNIK, SELIMARI, SLAVINI, SNEŽNIČKA, SOLDANJAC, STARCI, STARI PUT
 ŠKARPA, ŠKROBOTOVAC, ŠUMCI, TIČI, TRAMPI, TRSTENIČKA, VLADIVOJA I MILIVOJA LENČA, VRHOVO, ZAMETSKOG KORENA

Potpisi prikupljeni u periodu od 2007.g. do 2007.g.

| Red. br. | IME (ime oca) PREZIME | ADRESA STANOVANJA | Broj osobne iskaznice / mjesto izdavanja | Vlastoručni potpis |
|----------|---------------------------|--------------------|--|------------------------|
| 606 | IVICA (TOMO) MILINKOVIĆ | OBRUČKA 1A, Rijeka | 102523130, Rijeka | <i>Im</i> |
| 607 | KATA (IVAN) MILINKOVIĆ | OBRUČKA 1A, Rijeka | 100272226, Rijeka | <i>Kata Milinković</i> |
| 608 | MARISAN (BOŽO) MATIJEVIĆ | OBRUČKA 1A, Rijeka | 100899773, Rijeka | <i>M</i> |
| 609 | KRISTINA (BRAŽ) MATIJEVIĆ | OBRUČKA 1A, Rijeka | 100746576, Rijeka | <i>M</i> |
| 610 | MARJANOVIĆ IVAN-ŠT. | OBRUČKA 6, Rijeka | 15854635, Rijeka | <i>Št</i> |
| 611 | TOMA (MILE) MILINKOVIĆ | OBRUČKA 1A, Rijeka | 100272227, Rijeka | <i>Im</i> |
| 612 | ANTO PULSIĆ | OBRUČKA 4, Rijeka | 101457023, Rijeka | <i>A</i> |
| 613 | ŠTEFIKA PULSIĆ | OBRUČKA 4, Rijeka | 15778093, Rijeka | <i>Št</i> |
| 614 | JOSIP FILIPOVIĆ | OBRUČKA 12, Rijeka | 100899759, Rijeka | <i>Josip Filipović</i> |
| 615 | MANDA FILIPOVIĆ | OBRUČKA 12, Rijeka | 100669493, Rijeka | <i>Manda Filipović</i> |
| 616 | TOMISLAV FILIPOVIĆ | OBRUČKA 12, Rijeka | 100400691, Rijeka | <i>T</i> |
| 617 | SLAVICA BATIŠTA | OBRUČKA 5, Rijeka | 13777918, Rijeka | <i>S</i> |
| 618 | FRANJO BATIŠTA | OBRUČKA 5, Rijeka | 10161617, Rijeka | <i>F</i> |
| 619 | JURO BATIŠTA | OBRUČKA 5, Rijeka | 14348902, Rijeka | <i>J</i> |
| 620 | BOŽO MATIJEVIĆ | OBRUČKA 14, Rijeka | 101754604, Rijeka | <i>Matijević</i> |

INICIJATIVA GRAĐANA ZA OSMIVANJE MJESNOG ODBORA GORNJI ZAMET

Podržavam inicijativu za osnivanje Mjesnog odbora Gornji Zamet po niže priloženom popisu ulica na području sadašnjeg Mjesnog odbora Zamet: ANTE MANDIČA, BARTOLOVO, BILOGORSKA, BITORSKA, BOGOMIRA ČIKOVIĆA, MARČEVA, BOŽE STARCA, JURJEVIĆA, BRIGADA, ČAVALSKO, ČIČARUSKA, DRNJEVIĆI, FRANKIJE PILEPIĆA, PAVINA GRABOVAC, IVANA GRPČA, STRIVINA, IVANA PILEPIĆA, FRANOVIĆIMA, JOSIPA LENCA, SPODOBLČEVA, JOSIPA MOHORICA, KALICI, KAPELSKA, KUDEJ, MILICE JADRANIĆ, MOGORSKA, MEHAJSKA, NUVINA, OBRUČKA, PILEPIĆI, PUTVIČKA, PLJEŠVIČKA, PRIMORSKA, PUZIĆI, RAVNIK, SELJARI, SLAVIJI, SNEŽNIČKA, SOLDANAČ, STARCI, STARI PUT, SKARPA, SKROBOTOVAC, ŠUMCI, TIČI, TRAMPI, TRISTEMIČKA, VLADIVOVA, LENCA, VRHOVO, ZAMETSKOG KORENA

Potpisi prikupljeni u periodu od 2007.g. do 2007.g.

| Red. br. | IME (ime oca) PREZIME | ADRESA STANOVANJA | Broj osobne iskaznice i mjesto izdavanja | Visistoručni potpis |
|----------|-----------------------|---------------------------------|--|------------------------|
| 621 | FRANJO-ALBERT ČIKOVIĆ | UL. JOSIPA MEHRIGIĆA 10, Rijeka | 101140757, RIJEKA | <i>Čiković</i> |
| 622 | ĐURO, PIONIR PAP | UL. PILEPIĆI 39, Rijeka | 100632736, Rje | <i>Pap Đuro</i> |
| 623 | INESNA (YOSIP) PAP | PILEPIĆI 39, Rijeka | 100497624, Rje | <i>Pap Inesna</i> |
| 624 | JOZAN, PAF | PILEPIĆI 39, Rijeka | 100434708, Rje | <i>Pap Jozan</i> |
| 625 | Tekstina Adaković | Pilepići 37, Rijeka | 100432955, Rje | <i>Adaković</i> |
| 626 | Juanico Tomić | Pilepići 37, Rijeka | 100502320, Rje | <i>Tomić</i> |
| 627 | Damir Bulić | Pilepić 37, Rijeka | 10281068, Rje | <i>Bulić</i> |
| 628 | Stjepan, Preradović | Pilepići 37, Rijeka | 15744574, Rje | <i>Preradović</i> |
| 629 | Stanović MARIJANA | J. MEHRIGIĆA 10, Rijeka | 10073910, Rje | <i>Stanović</i> |
| 630 | STANJANIĆ ANA | J. MEHRIGIĆA 13, Rijeka | 100526300, Rje | <i>ANA STANJANIĆ</i> |
| 631 | H O P A K MARKO | J. MEHRIGIĆA 10, Rijeka | 158007617, Rje | <i>Marko H O P A K</i> |
| 632 | HOĐAK JADRSLAVA | J. MEHRIGIĆA 15, Rijeka | 10667839, Rje | <i>HOĐAK JADRSLAVA</i> |
| 633 | HOĐAK ANTE | J. MEHRIGIĆA 15, Rijeka | 102914485, Rje | <i>HOĐAK ANTE</i> |
| 634 | Babić Drogutin | J. MOHORICA 22, Rje | 15866398, Rje | <i>Babić Drogutin</i> |
| 635 | Babić Stjepan | J. MOHORICA 22, Rje | 15866398, Rje | <i>Babić Stjepan</i> |

INICIJATIVA GRAĐANA ZA OSNIVANJE MJESNOG ODBORA GORNJI ZAMET

Podržavam inicijativu za osnivanje Mjesnog odbora Gornji Zamet po niže priloženom popisu ulica na području sadašnjeg Mjesnog odbora Zamet: ANTE MANDIĆA, BARTOLOVO, BILOGORSKA, BITORAJSKA, BOGOMIRA ČUKOVIĆA MARČEVA, BOŽE STARČA JURICEVA, BRIGADA, ČAVALSKA, ČIČARUJSKA, DRMLJEVIĆI, FRANJE PILEPIĆA PAVINA, GRABOVAC, IVANA GRPČA, STRIMINA, IVANA PILEPIĆA FRANČIČIĆA, JOSIPA LENČA SPODOLEVA, JOSIPA MOHORIĆA KALIČI, KAPELSKA, KUDEJ MILICE JAČIČIĆI, MOORSKA, NEHAJSKA, NUVINA, OBRUČKA, PILEPIĆI, PLIVTIČKA, PLJESIVICKA, PRIMORSKA, PUŽIČI, RAVNIK, SELINARI, SLAVIJI, SNEŽIČKA, SOLDANAC, STARCI, STARI PUT, ŠKARPA, ŠKROBOTOVAC, ŠUMCI, TIČI, TRAMPI, TRSTENIČKA, VLADIVOJA I MILIVOJA LENČA, VRHOVO, ZAMETSKOG KOREMA

Potpisi prikupljeni u periodu od 2007. g. do 2007. g.

| Red. br. | IME (ime oca) PREZIME M. ANDRIJIĆ | ADRESA STANOVANJA | Broj osobne iskaznice i mjesto izdavanja | Vlastoručni potpis |
|----------|--------------------------------------|------------------------|--|--------------------|
| 636 | ŠKORIC | RJEKA, NEHAJSKA 19 | 100284516, Rijeka | Milky Škoric |
| 637 | ĐERGOŠ (SAVA) ŠKOLIĆ | RJEKA, NEHAJSKA 13 | 15805175, Rijeka | |
| 638 | ŽIVIČKA (RADOMIR) ŠKOLIĆ | RJEKA, NEHAJSKA 13 | 100769322, Rijeka | |
| 639 | IVAN (MIJE) PILIPIVIĆ | RJEKA, NEHAJSKA 21 | 100054901, Rijeka | Pilipović Ivan |
| 640 | SLAVKA (LOVRE) PILIPIVIĆ | RJEKA, NEHAJSKA 21 | 100054906, Rijeka | Pilipović Aljona |
| 641 | RENATO (IVAN) PILIPIVIĆ | RJEKA, NEHAJSKA 21 | 1401977960089, Rijeka | Renato Piliipović |
| 642 | EDINA (JEET) HUSEJNOVIĆ | Rijeka, Nehajška 6A | 102035494, Rijeka | Husejnović Edina |
| 643 | VUČKONJIĆ STANIJA | RJEKA, NEHAJSKA 11A | 103057676, Rijeka | Mecanić |
| 644 | NEKIĆ SINIŠA | Rijeka, NEHAJSKA 11A | 102287511, Rijeka | Mecanić |
| 645 | MILE PRISA | NEHAJSKA 6A Rijeka | 0777960360056, Rijeka | Mile Prisa |
| 646 | KUKEC ZVONINIR | NEHAJSKA 8, Rijeka | 102901364, Rijeka | Kučec Zvonimir |
| 647 | KUKEC KATIJA | Nehajška 8, Rijeka | 14950700, Rijeka | Kučec Katica |
| 648 | DEAN KUKEC | Nehajška 8, Rijeka | 101533435, Rijeka | Kučec Dean |
| 649 | JELA JURICA | Rijeka, V. M. Leuca 37 | 101892717, Rijeka | Jurica Jela |
| 650 | JOŠO JURICA | Rijeka, V. M. Leuca 37 | 14491106, Rijeka | Jurica Joško |

1534/1536(oi)

INICIJATIVA GRAĐANA ZA OSNIVANJE MJESNOG ODBORA GORNJI ZAMET

Podržavam inicijativu za osnivanje Mjesnog odbora Gornji Zamet po niže priloženom popisu ulica na području **seadašnjeg Mjesnog odbora Zamet**: ANTE MANDIĆA, BARTOLOVO, BILOGORSKA, BITORAJSKA, BOGOMIRA ČIKOVIĆA, MARČEVA, BOŽE STARCA, JURUČEVA, BRIGAČA, ČAVALSKO, ČIČARLSKA, DRNJEVIĆI, FRANJE PILEPIĆA, PAVINA, GRABOVAC, IVANA GRPČA, STRIMINA, IVANA PILEPIĆA, FRANOVIĆINA, JOSIPA LENCA, SPODOLEČEVA, JOSIPA MOHORIĆA, KALUČI, KAPELSKA, KUDEJ, MILICE JADRANIC, MOŠORSKA, NEHAJSKA, NJIVINA, OBRUČKA, PILEPIĆI, PUTIČKA, PLJEŠVIČKA, PRIMORSKA, PUŽIČI, RAVNIK, SELJINARI, SLAVINI, SNEŽNIČKA, SOLDAMAC, STARCI, STARI PUT, ŠKARPA, ŠKROBOTOVAC, ŠUMCI, TIČI, TRAMPI, TRSTENIČKA, VLADIVOJA I, MILIVOJA LENCA, VRHOVO, ZAMETSKOG KORENA

Potpisi prikupljeni u periodu od 03.11. 2007.g. do 03.12. 2007.g.

| Red. br. | IME (ime oca) PREZIME | ADRESA STANOVANJA | Broj osobne iskaznice / mjesto izdavanja | Vlastoručni potpis |
|----------|-----------------------------|-----------------------------|--|--------------------|
| 662 | ZELIĆ IRIČIĆ IVAN I PILEPIĆ | J. L. Spodolečeva 18 | 100246060 - Rijeka | <i>Z. Iričić</i> |
| 663 | ANDRA (STAVKO) PILEPIĆ | J. L. Spodolečeva 18 | 100433387 - Rijeka | <i>Pilepić</i> |
| 664 | JADRANKA (JURE) BISTRUČIĆ | MILICE JADRANIC 14B | 102423030 - RIJEKA | <i>BISTRUČIĆ</i> |
| 665 | DORIN (IVAN) BARBALIĆ | MILICE JADRANIC 14B | 102900678 - RIJEKA | <i>Barbalčić</i> |
| 666 | DANIJE (DAMIR) BARBANČIĆ | MILICE JADRANIC 14B | 101795388 - RIJEKA | <i>Barbančić</i> |
| 667 | MARCO (JOSIP) NOVČEĆ | MILICE JADRANIC 14B | 102454988 - RIJEKA | <i>Novčević</i> |
| 668 | TERENA (DOR) NOVČEĆ | MILICE JADRANIC 14B | 102570152 - RIJEKA | <i>Novčević</i> |
| 669 | DAMIR (MILAN) BOSTIJA | MILICA JADRANIC 14B | 102579855 - RIJEKA | <i>Bostija</i> |
| 670 | SILVIJA PIRIZOVIĆ | MILICE JADRANIC 14B | 102622371 - RIJEKA | <i>Pirizović</i> |
| 671 | NIKOLA PIRIZOVIĆ | MILICE JADRANIC 14B | 102739603 - RIJEKA | <i>Pirizović</i> |
| 672 | DALIBOR (ZELJINO) PILEPIĆ | J. L. Spodolečeva 18 | 100433388 - PUŽIČI | <i>Pilepić</i> |
| 673 | ELVIRA (MATIJA) BRAJKOVIĆ | JOSIPA LENCA SPODOLEČEVA 12 | 100188983 - RIJEKA | <i>Brajković</i> |
| 674 | MILAN (ANTON) BRAJKOVIĆ | JOSIPA LENCA SPODOLEČEVA 12 | 1001871037 - RIJEKA | <i>Brajković</i> |
| 675 | DARINKA (ANĐON) ČUKIĆ | JOSIPA LENCA SPODOLEČEVA 12 | 10483014 - RIJEKA | <i>Čukić</i> |
| 676 | DORIS (MILAU) KRELO | MILICE JADRANIC 14A | 102672850 - RIJEKA | <i>Doris Krelo</i> |

INICIJATIVA GRADANA ZA OSNIVANJE MJESNOG ODBORA GORNJI ZAMET

Podržavam inicijativu za osnivanje Mjesnog odbora Gornji Zamet po niže priloženom popisu ulica na području sadašnjeg Mjesnog odbora Zamet: ANTE MANDIĆA, BARTOLOVO, BILOGORSKA, BITORAJSKA, BOGOMIRA ČIKOVIĆA, MARČEVA, BOŽE STARČA, JURICEVA, BRIGALCA, ČAVALSKO, ČIČARIJSKA, DRINJEVIĆI, FRANJE PILEPIĆA, PAVINA, GRABOVAC, IVANA GREČA, STRINJALIVANA, PILEPIĆA, FRANJOVIĆINA, JOSIPA LENČA, SPODOLEČEVA, JOSIPA MOHORICA, KALUČI, KAPELSKA, KUDEJ, MILICE JADRANIĆ, MOSORSKA, MEHAJSKA, NUVINA, OBRUČKA, PILEPIĆI, PLUTVIČKA, PLEŠVIČKA, PRIMORSKA, PUŽIČI, RAVNIK, SELINARI, SLAVINI, SNEŽNIČKA, SOLDANAC, STARCI, STARI PUT, ŠKARPA, ŠKROBOTOVAC, SUJMIĆI, TRAMPI, TRSTENIČKA, VLADIVOVA, I MILIVOVA, LENČA, VRHOVO, ZAMETSKOG KORENA

Potpisi prikupljeni u periodu od 03.11. 2007.g. do 03.12. 2007.g.

| Red. br. | IME (ime oca) PREZIME | ADRESA STANOVANJA | Broj osobne iskaznice i mjesto izdavanja | Vlastoručni potpis |
|----------|---------------------------|-------------------|--|-------------------------|
| 677 | STANKO MARTIN BABIĆ | J. MOHORICA 12 | 230495636002 Rijeka | <i>Stanko Babić</i> |
| 678 | SMILJANA (SLAVIČIĆ) GRBAC | J. MOHORICA 14 | 120799736001 Rijeka | <i>Smilja</i> |
| 679 | VIKICA (MIJO) CVIJIC | J. MOHORICA 18 | 100001025 Rijeka | <i>Cvijic Vikica</i> |
| 680 | Suzana Cvijic-Joremski | J. Mohorica 18 | 15292328 Rijeka | <i>Joremski</i> |
| 681 | VLAĐIR (VLAĐIŠTIJ) GRBAC | J. MOHORICA 14 RI | 100688951 RI | <i>Vladimir Grbac</i> |
| 682 | Viktor Zumbela | J. mohor 7 RI | 101279593 | <i>Viktor</i> |
| 683 | Antea Zumbela | J. mohor 7 RI | 101279584 | <i>Antea Zumbela</i> |
| 684 | KINKERA VATAO | J. MOHORICA 7 RI | 100110956 | <i>Kinkera</i> |
| 685 | Jovii Brjica | J. Mohorica 9 RI | 100133505 | <i>Jovii Brjica</i> |
| 686 | Jovii Sinc | J. Mohorica 9 RI | 15854846 | <i>Sinc Jovii</i> |
| 687 | ČUDINA DANJELA | J. Mohorica 11 RI | 14917205 | <i>Danja Sinc</i> |
| 688 | čilom Bubarec | J. Mohorica 11 RI | 15778771 | <i>Čilom Bubarec</i> |
| 689 | Muzijana Bubarec | J. Mohorica 11 | 15778770 | <i>Muzijana Bubarec</i> |
| 690 | Marije Babić | Pilepići 35 | 100582718 | <i>Marije Babić</i> |
| 691 | Feljo Bobić | Pilepići 35 | 15805943 | <i>Feljo Bobić</i> |

INICIJATIVA GRAĐANA ZA OSNIVANJE MJESNOG ODBORA GORNJI ZAMET

Podržavam inicijativu za osnivanje Mjesnog odbora Gornji Zamet po niže priloženom popisu ulica na području sadašnjeg Mjesnog odbora Zamet: ANTE MANDIĆA, BARTOLOVO, BILOGORSKA, BITORSKA, BOGOMIRA ČUKOVIĆA MARČEVA, BOŽE STARCA, JURIĆEVA, BRIGAČA, ČAVALSKO, ČIČARUŠKA, DRNJEVIĆI, FRANJE PILEPIĆA PAVINA, GRABOVAC, IVANA GRPČA, STRININA, IVANA PILEPIĆA, FRANOVIĆIMA, JOSIPA LENCA, SPODOLČEVA, JOSIPA MOHORICA, KALICI, KAPELSKA, KUDEJ, MILICE JADRANIĆ, MOSORSKA, MEHAJSKA, NUVINA, OBRUČKA, PILEPIĆI, PLUVIČKA, PLJEŠVIČKA, PRIMORSKA, PUZICI, RAVNIK, SELINARI, SLAVNI, SNEŽNIČKA, SOLDANAC, STARCI, STARI PUT, ŠKARPA, ŠKROBOTOVAC, ŠUMCI, TIČI, TRAMPI, TRISTENIČKA, VLADIVOVA I MILIVOVA, LENCA, VRHOVO, ZAMETSKOG KORENA

Potpisi prikupljeni u periodu od 03.11. 2007.g. do 03.12. 2007.g.

| Red. br. | IME (ime oca) PREZIME | ADRESA STANOVANJA | Broj osobne iskaznice i mjesto izdavanja | Vlastoručni potpis |
|----------|-----------------------|----------------------|--|----------------------|
| 692 | PAVIĆ, FRAJZE IVAN | J. MOHORICA 24, Rk | 10156720 RIJEKA | Zami |
| 693 | PAWIĆ, VINKA, BOŽICA | J. MOHORICA 24, Rk | 10089901 RIJEKA | Jani Hožica |
| 694 | KRAPIC, DORIS | J. MOHORICA 19, Rk | 102696836 RIJEKA | Krapić Doris |
| 695 | KRAPIC, JOSO | J. MOHORICA 19, Rk | 100357976 RIJEKA | JOSO |
| 696 | KRAPIC, MILKA | J. MOHORICA 19, Rk | 100046372 RIJEKA | MILKA |
| 697 | FRUK, BOŽENA | J. MOHORICA 22, Rk | 100258925 RIJEKA | Božana |
| 698 | ŠKALNERA ANTE | J. MOHORICA 21, Rk | 15743178 RIJEKA | <i>[Signature]</i> |
| 699 | ŠKALNERA JASENKA | J. MOHORICA 21, Rk | 100702181 RIJEKA | Jasenka Šk. |
| 700 | ČIKOVIĆ, DAVORKA | J. MOHORICA 23, Rk | 100287860 RIJEKA | Davorka Čiković |
| 701 | ČUKOVIĆ, ANITA | J. MOHORICA 25, Rk | 100750815 RIJEKA | Čuković Anita |
| 702 | SOLJATIĆ, BENITO | J. MOHORICA 32, Rk | 101624667 RIJEKA | Benito |
| 703 | SOLDATIĆ, BARBARA | J. MOHORICA 32, Rk | 101024223 RIJEKA | Barbara Soldat. |
| 704 | DABIĆ, MATO | I.G. STRININA 14, Rk | 100604909 RIJEKA | Babić Mato |
| 705 | BABIĆ, GUDICA | I.G. STRININA 14, Rk | 100604935 RIJEKA | Babić Gudica |
| 706 | OŠTROVSKI, ALEKSANDER | I.G. STRININA 12, Rk | 100217783 RIJEKA | Oštrovski Aleksander |

INICIJATIVA GRAĐANA ZA OSNIVANJE MJESNOG ODBORA GORNJI ZAMET

Podržavam inicijativu za osnivanje Mjesnog odbora Gornji Zamet po niže priloženom popisu ulica na području sadašnjeg Mjesnog odbora Zamet: ANTE MANDIĆA, BARTOLOVIĆ BILGORSKA, BITORSKA, BOGOMIRA ČIKOVIĆA MARČEVA, BOŽE STARČA JURJIČEVA, BRIGAJČA, ČAVALJSKO, ČIČARIJSKA, DRNJEVIĆI, FRANJE PILEPIĆA, PAVINA GRABOVAC, IVANA GRPČA STRININA, IVANA PILEPIĆA PRANDVIČINA, JOSIPA LENČA SPODOLEVA, JOSIPA MOHORIĆA, KALJIĆI, KAPELSKA, KUDEJ, MILICE JADRANIĆ, MOSORSKA, NEHAJSKA, NJIVINA, OBRUČKA, PILEPIĆI, PLITVIČKA, PLJEŠIČKA, PRIMORSKA, PUŽIĆI, RAVNIK, SELINARI, SLAVIJI, SNEŽNIČKA, SOLDANAC, STARI PUT, ŠKARPA, ŠKROBOTOVAC, ŠUMCI, TIĆI, TRAMPI, TRSTENIČKA, VLADIVOJA I MILIVOJA LENČA, VRHOVO, ZAMETSKOG KORENA

Potpisi prikupljeni u periodu od 03.11. 2007.g. do 03.12. 2007.g.

| Red. br. | IME (ime oca) PREZIME | ADRESA STANOVANJA | Broj osobne iskaznice i mjesto izdavanja | Vlastoručni potpis |
|----------|-----------------------|-----------------------------------|--|---------------------|
| 707 | OŠTROVSKI MARIJA | 1.9. STRININA 12, R ₄₄ | 100247755, RIJEKA | Oštrovski Marija |
| 708 | OŠTROVSKI IVO | 1.9. STRININA 12, R ₄₄ | 100224930, RIJEKA | Oštrovski IVO |
| 709 | OŠTROVSKI SLAVICA | 1.9. STRININA 12, R ₄₄ | 138062284, RIJEKA | OŠTROVSKI SLAVICA |
| 710 | BABIĆ GIGJANA | 7. MOHORICA 42, R ₄₄ | 102048994, RIJEKA | Gigjana Babić |
| 711 | BABIĆ SLAVKO | 7. MOHORICA 72, R ₄₄ | 100227626, RIJEKA | Slavko Babić |
| 712 | BABIĆ LOJZIKA | 7. MOHORICA 42, R ₄₄ | 100227586, RIJEKA | Babić Lojzika |
| 713 | BABIĆ ZLATKO | 7. MOHORICA 42, R ₄₄ | 13977388, RIJEKA | Babić Zlatko |
| 714 | TOPLIČANEC STJEPAN | 7. MOHORICA 40, R ₄₄ | 11484137, RIJEKA | Topličanec Stjepan |
| 715 | TOPLIČANEC TEREZIJA | 7. MOHORICA 40, R ₄₄ | 1184436, RIJEKA | Topličanec Terezija |
| 716 | BABIĆ FRAJDO | 7. MOHORICA 42, R ₄₄ | 100652314, RIJEKA | Frajo Babić |
| 717 | VEGAČIĆ DIJANA | 7. MOHORICA 42, R ₄₄ | 101348857, RIJEKA | Dijana Vegačić |
| 718 | MARIJA MARINAC | 7. MOHORICA 38, R ₄₄ | Kasinski trg 190495338056, RIJEKA | Marija Marinac |
| 719 | SOLDATIĆ EDVARD | 7. MOHORICA 30, R ₄₄ | 102913289, RIJEKA | Soldatić Edvard |
| 720 | BANDIĆ MATO | 7. MOHORICA 26, R ₄₄ | 14225585, RIJEKA | Bandić Mato |
| 721 | BANDIĆ MARKO | 7. MOHORICA 26, R ₄₄ | 102024163, RIJEKA | Bandić Marko |

INICIJATIVA GRAĐANA ZA OSNIVANJE MJESNOG ODBORA GORNJI ZAMET

Podržavam inicijativu za osnivanje Mjesnog odbora Gornji Zamet po niže priloženom popisu ulica na području sadašnjeg Mjesnog odbora Zamet: ANTE MANDIĆA, BARTOLOVO BILOGORSKA, BITORSKA, BOGOMIRA ČIKOVIĆA, MARČEVA BOŽE STARCA, JURIČEVA, BRIGAČA, ČAVALSKO, ČIČARUŠKA, DRNJEVIĆI, FRANJE PILEPIĆA, PAVINA GRABOVAC, IVANA GRPCA, STRIVINA, IVANA PILEPIĆA, FRANČIČINA, JOSIPA LENČA, SPRODOLČEVA, JOSIPA MOHORIĆA, KALIČI, KAPELSKA, KUDEI, MILICE, JADRANIĆ, MOSORSKA, MEHAUŠKA, NJIVINA, OBRUČKA, PILEPIĆI, PLUČIĆI, PILEPIĆI, PULJEŠVIĆKA, PRIMORSKA, PUŽIĆI, RAVNIK, SELIMARI, SLAVINI, SNEŽNIČKA, SOLDANAC, STARCI, STARI PUT, ŠKARPA, ŠKROBOTOVAC, ŠUMCI, TIČI, TRAMPI, TRSTEMIČKA, VLADIVOJA I MILIVOJA LENČA, VRHOVO, ZAMETSKOG KORENA

Potpisi prikupljeni u periodu od 03.11. 2007.g. do 03.12. 2007.g.

| Red. br. | IME (ime oca) PREZIME | ADRESA STANOVANJA | Broj osobne iskaznice / mjesto izdavanja | Vlastoručni potpis |
|----------|------------------------|-----------------------|--|-----------------------------|
| 722 | ANDRIJA PERIŠIĆ | Josipa Mohorića 8, Rk | 153820 23, Rk | <i>Andrija Perišić</i> |
| 723 | Anto Perišić | Josipa Mohorića 8, Rk | 15730333, Rk | <i>Anto Perišić</i> |
| 724 | VESNA - ANDRIJA BUKVIĆ | Josipa Mohorića 8, Rk | R11EKA, 15145209, | <i>Vesna Bukvić</i> |
| 725 | ROBERT VALENTI BUKVIĆ | Josipa Mohorića 8, Rk | R11EKA, 102024737 | <i>Robert Valent Bukvić</i> |
| 726 | ANICA BLAŽEVIĆ | Josipa Mohorića 6, Rk | 102670926, Rk | <i>Ana</i> |
| 727 | DAVOR BLAŽEVIĆ | Josipa Mohorića 6, Rk | 101262547, Rk | <i>Davor</i> |
| 728 | Antela Poligonac | Josipa Mohorića 6, Rk | 101775053, Rk | <i>Poligonac</i> |
| 729 | Harde Poligonac | Josipa Mohorića 6, Rk | 101820223, Rk | <i>Poligonac</i> |
| 730 | BIANKA PAĐEN | Josipa Mohorića 4, Rk | 1415350580, Rk | <i>Bianka Pađen</i> |
| 731 | Jasmina Pađen | J. Mohorića 4, Rk | 100845508, Rk | <i>Jasmina</i> |
| 732 | Pečeta Božić | M. Mohorića 4, Rk | 15867971, R11EKA | <i>Pečeta</i> |
| 733 | Sanja Sotić | J. Mohorića 2, Rk | 101981676, R11EKA | <i>Sanja</i> |
| 734 | BARBARA JEŽIĆ | J. MOHORICA 2, R11EKA | 103005580, R11EKA | <i>Barbara Ježić</i> |
| 735 | DAVOR JEŽIĆ | J. MOHORICA 2, R11EKA | 102324666, R11EKA | <i>scenic dužec</i> |
| 736 | KATARINA JEŽIĆ | J. MOHORICA 2, R11EKA | 10782828, R11EKA | <i>Sentil Katarina</i> |

INICIJATIVA GRAĐANA ZA OSNIVANJE MJESNOG ODBORA GORNJI ZAMET

Podržavam inicijativu za osnivanje Mjesnog odbora Gornji Zamet po niže priloženom popisu ulica na području sadašnjeg Mjesnog odbora Zamet: ANTE MAJDIĆA, BARTOLOVO BILOGORSKA, BITORAJSKA, BOGOMIRA ČIKOVIĆA, MARČEVA, BOŽE STARČA, JURICEVA, BRIGADA, ČAVALSKO, ČIČARUSKA, DRNJEVIĆI, FRANJE PILEPIĆA PAVINA, GRABOVAC, IVANA GRPČA, STRIVINA, IVANA PILEPIĆA FRAMOVIĆINA, JOSIPA LENČA SPODOLO, ČEVA, JOSIPA MOHORICA, KALIČI, KAPELSKA, KUDEJ, MILICE JADRANIĆ, MOŠORSKA, NEHAJSKA, NJIVINA, OBRUČKA, PILEPIĆI, PLUTVIČKA, PLJEŠVIČKA, PRIMORSKA, PUŽIČI, RAVNIK, SELIVARI, SLAVINI, SNEŽNIČKA, SOLDANAC, STARCI, STARI PUT, ŠKARPA, ŠKROBOTOVAC, ŠUMCI, TIČI, TRAMPI, TRSTENIČKA, VLADIVOJA I MILIVOJA LENČA, VRHOVO, ZAMETSKOG KORENA

Potpisi prikupljeni u periodu od 03. 11. 2007. g. do 03. 12. 2007. g.

| Red. br. | IME (ime oca) PREZIME | ADRESA STANOVANJA | Broj osobne iskaznice / mjesto izdavanja | Vlastoručni potpis |
|----------|-----------------------|---------------------|--|---------------------------|
| 737 | LINDA MOŠIRO PRANSI | PILEPIĆI 35, PK9 | 14048391, PK9 | <i>L. Pransi</i> |
| 738 | ANTON ZEF PRANSI | PILEPIĆI 35, PK9 | 15145137, PK9 | <i>Anton Pransi</i> |
| 739 | VIORIC ANA | DEBARIČIČIĆA 42 | 13747793, PK9 | <i>Viorica Anđelić</i> |
| 740 | Anta Vuković | PILEPIĆI 42, PK9 | 11982162, PK9 | <i>Vuković Anta</i> |
| 741 | ČORNAŠIĆ BARA | PILEPIĆI 33, PK9 | 10778625, PK9 | <i>Čorlašić Bara</i> |
| 742 | ČORNAŠIĆ MATO | PILEPIĆI 33, PK9 | 101054033, PK9 | <i>Mato</i> |
| 743 | JAKOVAC HARIJA | BLADARJE 9, PK9 | 100955704, PK9 | <i>Harija Jakov</i> |
| 744 | MARIČA BABUŠ | PILEPIĆI 31, PK9 | 100715840, PK9 | <i>Mariča Babuš</i> |
| 745 | BALIC ANKE | PILEPIĆI 29, PK9 | 100624818, PK9 | <i>Balic</i> |
| 746 | Banić Marijo | PILEPIĆI 29, PK9 | 100624789, PK9 | <i>Marijo Banić</i> |
| 747 | MARIKA ŠTIDRAC | PILEPIĆI 25, PK9 | 100266153, PK9 | <i>Štirać Marija</i> |
| 748 | IVANA KUČEC | PILEPIĆI 25, RIJEKA | 102099046, PK9 | <i>Anke Ivana</i> |
| 749 | MADENKA GROZDANIĆ | PILEPIĆI 23, RIJEKA | 101512591, PK9 | <i>Grozdanica Madenka</i> |
| 750 | Suzelica Stjepan | PILEPIĆI 36, RIJEKA | 100524763, PK9 | <i>Stjepan</i> |
| 751 | TOMO TUNAJ | PILEPIĆI 36, RIJEKA | 100263559, PK9 | <i>Tunaj</i> |

INICIJATIVA GRAĐANA ZA OSNIVANJE MJESNOG ODBORA GORNJI ZAMET

Podržavam inicijativu za osnivanje Mjesnog odbora Gornji Zamet po niže priloženom popisu ulica na području sadašnjeg Mjesnog odbora Zamet: ANTE MANDIĆA, BARTOLOVO, BILOGORSKA, BITORAJSKA, BOGOMIRA ČIKOVIĆA, MARČEVA, BOŽE STARČA, JURICEVA, BRIGAJA, ČAVALSKO, ČIČARJSKA, DRNJEVIĆI, FRANJE PILEPIĆA, PAVINA, GRABOVAC, IVANA GRPČA, STRIŽINA, IVANA PILEPIĆA, FRANOVIĆINA, JOSIPA LENCA, SPODOLEČEVA, JOSIPA MOHORIĆA, KALUČI, KAPELSKA, KUDEJ MILICE, JADRANIĆ, MOŠORSKA, MEHAJSKA, NJIVINA, OBRUČKA, PILEPIĆI, PLUTVIČKA, PLJESVIČKA, PRIMORSKA, PUŽIČI, RAVNIK, SELINARI, SLAVINI, SNEŽNIČKA, SOLDANAC, STARCI, STARI PUT, ŠKARPA, ŠKROBO TOVAC, ŠUMCI, TIČI, TRAMPI, TRSTENIČKA, VLADIVOVA I MILIVOJA LENCA, VRHOVO, ZAMETSKOG KORENA

Potpisi prikupljeni u periodu od 03.11.2007.g. do 03.12.2007.g.

| Red. br. | IME (ime oca) PREZIME | ADRESA STANOVANJA | Broj osobne iskaznice i mjesto izdavanja | Vlastoručni potpis |
|----------|-----------------------------|----------------------------|--|--------------------|
| 752 | NEREO (MIRO) KRZLO | MILICE JEDRANIĆ 14, Ruka | 102672851, RUKA | <i>[Signature]</i> |
| 753 | TOMI (NEREO) KRZLO | MILICE JEDRANIĆ 14, Ruka | 102675485, RIJEKA | <i>[Signature]</i> |
| 754 | MATEO (NEREO) KRZLO | MILICE JEDRANIĆ 14, Ruka | 102807711, RIJEKA | <i>[Signature]</i> |
| 755 | VASILKO (VILIMIR) MULJAC | J.L. SPODOLEČEVA 15, Ruka | 15805941, RIJEKA | <i>[Signature]</i> |
| 756 | VILIMIR (VILKO) MULJAC | J.L. SPODOLEČEVA 15, Ruka | 10507242, RIJEKA | <i>[Signature]</i> |
| 757 | JELKA (FRANJE) MULJAC | J.L. SPODOLEČEVA 15, Ruka | 11729467, RIJEKA | <i>[Signature]</i> |
| 758 | MIO (MIO) ŠUŠAK | J.L. SPODOLEČEVA 17, Ruka | 15319926, RIJEKA | <i>[Signature]</i> |
| 759 | KAJA (IVO) ŠUŠAK | J.L. SPODOLEČEVA 17, Ruka | 102082637, RIJEKA | <i>[Signature]</i> |
| 760 | ŽELJUS (MIO) ŠUŠAK | J.L. SPODOLEČEVA 17, Ruka | 101585689, RIJEKA | <i>[Signature]</i> |
| 761 | Željka Mikropović-Kuhar | J.L. SPODOLEČEVA 17, Ruka | 15722688, RIJEKA | <i>[Signature]</i> |
| 762 | MLADEN KUHAČ | J.L. SPODOLEČEVA 17, Ruka | 15441413, RIJEKA | <i>[Signature]</i> |
| 763 | MILKOVIĆ MUDEN | J.L. SPODOLEČEVA 17, Ruka | 27079713605, RIJEKA | <i>[Signature]</i> |
| 764 | ANDJELKO (HARLAN) JOSIPOVIĆ | J.L. SPODOLEČEVA 19A, Ruka | 15967793, RIJEKA | <i>[Signature]</i> |
| 765 | ĐINA (ROZARIO) JOSIPOVIĆ | J.L. SPODOLEČEVA 19A, Ruka | 101933674, RIJEKA | <i>[Signature]</i> |
| 766 | KRISTINA (IVAN) BABIĆ | J.L. SPODOLEČEVA 13, Ruka | 17799035, RIJEKA | <i>[Signature]</i> |
| 767 | EDI (KARLO) BABIĆ | J.L. SPODOLEČEVA 13, Ruka | 100325924, RIJEKA | <i>[Signature]</i> |
| 768 | ZVEZDAN (Ced) BABIĆ | J.L. SPODOLEČEVA 13, Ruka | 100774816, RIJEKA | <i>[Signature]</i> |

INICIJATIVA GRAĐANA ZA OSNIVANJE MJESNOG ODBORA GORNJI ZAMET

Podržavam inicijativu za osnivanje Mjesnog odbora Gornji Zamet po niže priloženom popisu ulica na području sadašnjeg Mjesnog odbora Zamet: ANTE MANDIĆA, BARTOLOVO BILOGORSKA, BITORAUŠKA, BOGOMIRA ČIKOVIĆA, MARCEVA BOŽE, STARCA JURICEVA, BRIGAČA, ČAVALSKO, ČIČARUŠKA, DRNJEVIĆI, FRANJE PILEPIĆA, PAVINA, GRABOVAC, IVANA GRPČA, STRIVINA, IVANA PILEPIĆA, FRANOVIĆIMA, JOSIPA LENCA, SPODOLČEVA, JOSIPA MOHORICA, KALIĆI, KAPELSKA, KUĐEJ MILICE, JADRANIĆ, MOŠORSKA, MEHAUŠKA, NJIVINA, OBRUČKA, PILEPIĆI, PLITVIČKA, PLJEŠIVIČKA, PRIMORSKA, PUŽIĆI, RAVNIK, SELINARI, SLAVNI, SNEŽIČKA, SOLDANAČ, STARCI, STARI PUT, ŠKARPA, ŠKROBO TOVAC, ŠUMCI, TIČI, TRAMPI, TRSTENIČKA, VLADIVOJA LENCA, VRHOVO, ZAMETSKOG KORENA

Potpisi prikupljeni u periodu od 03. 11. 2007.g. do 03. 12. 2007.g.

| Red. br. | IME (ime oca) PREZIME | ADRESA STANOVANJA | Broj osobne iskaznice i mjesto izdavanja | Vlastoručni potpis |
|----------|-----------------------|---------------------------|--|--------------------|
| 769 | MARJETA SERTIĆ | J. MOHORICA 2, RIJEKA | 10007375, RIJEKA | Sede Sertić |
| 770 | MICA SERTIĆ | J. MOHORICA 2, RIJEKA | 158676320, RIJEKA | Mica Sertić |
| 771 | IRENA JAMBOL | JOSIPA MOHORICA 5, RIJEKA | 15805911, RIJEKA | Irena Jambol |
| 772 | LILIJANA JAMBOL | J. MOHORICA 5, RIJEKA | 1000090, RIJEKA | Lilijana Jambol |
| 773 | ANA JAMBOL | J. MOHORICA 5, RIJEKA | 101741452, RIJEKA | Ana Jambol |
| 774 | LJUDVIG KUHAR | J. MOHORICA 5, RIJEKA | 101723116, RIJEKA | Ljudvig Kuhar |
| 775 | DUNOVIĆ MARIJAN | J. MOHORICA 10, RIJEKA | 101577767, RIJEKA | Marijan Dunović |
| 776 | Dunović Sanjin | J. Mohorića 10, RIJEKA | 101522735, RIJEKA | Sanjin Dunović |
| 777 | Staneke Bobić | J. Mihaljeva 12, RIJEKA | 100354316, RIJEKA | Staneke Bobić |
| 778 | Zlatica Bobić | JOSIPA MOHORICA 5, RIJEKA | 0541954360043, RIJEKA | Zlatica Bobić |
| 779 | MILIVUS BONDIC | J. MOHORICA 14A, RIJEKA | 15467893, RIJEKA | Milivus Bondić |
| 780 | MEDANA BONDIC | J. MOHORICA 14A, RIJEKA | 10030422, RIJEKA | Medana Bondić |
| 781 | MICA PIONAČIĆ | J. MOHORICA 14A, RIJEKA | 102426031, RIJEKA | Mica Piončić |
| 782 | IVANA PIONAČIĆ | J. MOHORICA 14A, RIJEKA | 102880841, RIJEKA | Ivana Piončić |

INICIJATIVA GRAĐANA ZA OSNIVANJE MJESNOG ODBORA GORNJI ZAMET

Podržavam inicijativu za osnivanje Mjesnog odbora Gornji Zamet po niže priloženom popisu ulica na području sadašnjeg Mjesnog odbora Zamet: ANTE MANDIĆA, BARTOLOVO, BILOGORSKA, BITORAJSKA, BOGOMIRA ČIKOVIĆA, MARČEVA, BOZE STARČA, JURICEVA, BRIGADA, ČAVALSKO, ČIČARJSKA, DRNJEVIĆI, FRANJE PILEPIĆA, PAVINA, GRABOVAC, IVANA GRPČA, STRININIMA, IVANA PILEPIĆA, FRANOVICINA, JOSIPA LENCICA, SPODOČEVA, JOSIPA MOHRIDA, KALUČI, KAPELSKA, KUDEJ, MILICE JADRANIĆ, MOŠORSKA, NEHAJSKA, NJIVINA, OBRUČKA, PILEPIĆI, PLITVIČKA, PLEŠIVIČKA, PRIMORSKA, PUŽIČI, RAVNIKI, SELIMARI, SLAVINI, SNEŽNIČKA, SOLDANAC, STARCI, STARI PUT, ŠKARPA, ŠKROBOTOVAC, ŠUMCI, TIČI, TRAMPI, TRSTEMIČKA, VLADIVOJA I MILIVOJA LENCICA, VRHOVO, ZAMETSKOG KORENA

Potpisi prikupljeni u periodu od 03.11. 2007.g. do 03.12. 2007.g.

| Red. br. | IME (ime oca) PREZIME | ADRESA STANOVANJA | Broj osobne iskaznice i mjesto izdavanja | Vlastoručni potpis |
|----------|------------------------------|-------------------|--|--------------------|
| 783 | VLADIMIR (SILVANO) ŠAVLE | Tiči 8, RIJEKA | 101494517, RI | <i>[Signature]</i> |
| 784 | SILVANO (Srecko) ŠAVLE | Tiči 10, RIJEKA | 02029743600692 | <i>[Signature]</i> |
| 785 | Valter (SILVANO) Šavle | Tiči 8, RIJEKA | 102435278, RI | <i>[Signature]</i> |
| 786 | BORNA (EMIL) ALFREIDER ŠAVLE | Tiči 8, RIJEKA | 060707536001, RIJEKA | <i>[Signature]</i> |
| 787 | OLGA (RADOMIR) ŠAVLE | Tiči 8 - RIJEKA | 15553038, RIJEKA | <i>[Signature]</i> |
| 788 | ELVIS (MARIJAN) BUŠKULIĆ | Tiči 12, RIJEKA | 14956142, RIJEKA | <i>[Signature]</i> |
| 789 | Željka (BETIČO) BUŠKULIĆ | Tiči 12, RIJEKA | 13980969, RIJEKA | <i>[Signature]</i> |
| 790 | Marijan (MARIJAN) BUŠKULIĆ | Tiči 12, RIJEKA | 1601941360049, RIJEKA | <i>[Signature]</i> |
| 791 | Bojana (MARIJAN) BUŠKA | Tiči 12, RIJEKA | 1703949365012948, RIJEKA | <i>[Signature]</i> |
| 792 | BROJKA (MARIJAN) BUŠKULIĆ | Tiči 12, RIJEKA | 101140653, RIJEKA | <i>[Signature]</i> |
| 793 | DAVID (FRANJO) TILERIĆ | Tiči 16, RIJEKA | 160332448, RIJEKA | <i>[Signature]</i> |
| 794 | RENATA (IVAN) PILEPIĆ | Tiči 16, RIJEKA | 101133654, RIJEKA | <i>[Signature]</i> |
| 795 | NEDELJKA (MIRO) VOJF | Tiči 34, RIJEKA | 100188335, RIJEKA | <i>[Signature]</i> |
| 796 | DAVIDAR (IVAN) VOJF | Tiči 34, RIJEKA | 160523239, RIJEKA | <i>[Signature]</i> |

INICIJATIVA GRAĐANA ZA OSNIVANJE MJESNOG ODBORA GORNJI ZAMET

Podržavam inicijativu za osnivanje Mjesnog odbora Gornji Zamet po niže priloženom popisu ulica na području sadašnjeg Mjesnog odbora Zamet:
 ANTE MANDIĆA, BARTOLOVO, BILOGORSKA, BITORAJSKA, BOGOMIRA ČIKOVIĆA, MARČEVA, BOŽE STARČA, JURJEVIĆA, BRIGAJČA, ČAVALSKO, ČIČARUŠKA, DRINJEVIĆI, FRANJE PILEPIĆA
 PAVINA GRABOVAC, IVANA GRPČA, STRIVINA, IVANA PILEPIĆA, FRANOVIĆINA, JOSIPA LENCA, SPODOLEČEVA, JOSIPA MOHORIĆA, KALČIĆI, KAPELSKA, KUDEI, MILICE
 JADRANIĆ, MEGORSKA, NEVAJSKA, NUVINA, OBRUČKA, PILEPIĆI, PLUTVIČKA, PLEŠVIČKA, PRIMORSKA, PUŽIČI, RAVNIKI, SELIMARI, SLAVIJNI, SNEŽIČKA, SOLDANAIC, STARCI, STARI PUT
 ŠKARPA, ŠKROBOTOVAC, ŠUMCI, TIČI, TRAMPI, TRSTENIČKA, VLAĐIVOVA I MILIVOJA LENČA, VRHOVO, ZAMETSKOG KORENA

Potpisi prikupljeni u periodu od 03. 11. 2007. g. do 03. 12. 2007. g.

| Red. br. | IME (ime oca) PREZIME | ADRESA STANOVANJA | Broj osobne iskaznice i mjesto izdavanja | Vlastoručni potpis |
|----------|----------------------------------|---------------------------|--|---------------------------|
| 797 | VERANDA (ANTE) PILEPIĆ | J. L. SPODOLEČEVA 18, Puz | 100261899, RIJEKA | <i>Veranda Pilepic</i> |
| 798 | MARIJAN (AUGUSTINE) FELETIJA | J. L. SPODOLEČEVA 8, Puz | 100066546, RIJEKA | <i>Marijan Feletija</i> |
| 799 | VEŠNA (IVAN) FELETIJA | J. L. SPODOLEČEVA 8, Puz | 100066516, RIJEKA | <i>Vešna Feletija</i> |
| 800 | SANDA (MARIJAN) FEKETIJA | J. L. SPODOLEČEVA 8, Puz | 15743233, RIJEKA | <i>Sanda Feletija</i> |
| 801 | Željko (Zeljko) OPLEH | J. L. SPODOLEČEVA 1A, Puz | 102282342, Puz | <i>Željko Opleh</i> |
| 802 | Ranko (RANKO) BOKIĆ | Josipa Lenca Spodol. Puz | 100323891, RIJEKA | <i>Ranko Bokic</i> |
| 803 | GIJANA (CRNOVARAČIĆ) CRNOVARAČIĆ | J. L. SPODOLEČEVA 1, Puz | 100325869, RIJEKA | <i>Gijana Crnovaracic</i> |
| 804 | Hajkelan (Hajkelan) ILIĆ | J. L. SPODOLEČEVA 3, Puz | 21064586501, RIJEKA | <i>Hajkelan Ilic</i> |
| 805 | diptroć (Diptroć) KOROŠIĆ | J. L. SPODOLEČEVA 3, Puz | 2210982, RIJEKA | <i>Diptroć Korosic</i> |
| 806 | ANTUN (ANTUN) MARGAN | J. L. S. 10, RIJEKA | CE 22027463022, RIJEKA | <i>Antun Margan</i> |
| 807 | IRENA (IRENA) MARGAN | J. L. SPODOLEČEVA 10, Puz | 100006007, RIJEKA | <i>Irena Margan</i> |
| 808 | FRANKA (FRANKA) KOROŠIĆ | J. L. SPODOLEČEVA 3, Puz | 100066482, RIJEKA | <i>Franka Korosic</i> |
| | | | | |
| | | | | |

**PRIMORSKO-GORANSKA ŽUPANIJA
GRAD RIJEKA
MJESNI ODBOR ZAMET
VIJEĆE MJESNOG ODBORA**

KLASA: 026-01/09-01/33/1
URBROJ: 2170-01-09-01-09-21/1
Rijeka, 26.02.2009.

GRAD RIJEKA
Odjel za gradsku samoupravu i upravu

N/P Pročelnik Mladen Vukelić

PREDMET: Očitovanje Vijeća MO Zamet
- mišljenje, dostavlja se

IZVADAK IZ ZAPISNIKA

Na sjednici Vijeća MO Zamet, održanoj 25. veljače 2009. godine raspravljalo se o prijedlogu za izdvajanje iz dijela područja iz mjesnog odbora Zamet i osnivanje novog Mjesnog odbora Gornji Zamet, a na prijedlog grupe građana zastupane po gospodinu Nikoli Matovini, KLASA: 026-04/09-02/1, URBROJ: 2170/1-09-10-09-23, od 13. veljače 2009.

Prisutnim članovima predložen je kartografski prikaz predloženog područja Gornji Zamet te inicijativa s potpisima građana.

Prijedlog područja Gornjeg Zamet su ulice s pripadajućim kućnim brojevima u okviru područja koje je obuhvaćala Mjesna zajednica Gornji Zamet do 1992. godine te predstavlja jedinstvenu prostornu cjelinu koju sačinjava pretežito individualna stambena izgradnja. Primjedbi nije bilo te je donesen sljedeći

Zaključak:

- **Vijeće MO Zamet jednoglasnom odlukom daje pozitivno mišljenje, o prijedlogu grupe građana, za izdvajanje dijela područja mjesnog odbora Zamet i osnivanje novog Mjesnog odbora Gornji Zamet.**

S poštovanjem



Predsjednik Vijeća

Vojmir Turak
Vojmir Turak



Na znanje:

1. Direkcija za mjesnu samoupravu
2. pismohrana

b) Prijedlog odluke o područjima, granicama i sjedištima mjesnih odbora na području grada Rijeke

Člankom 57. stavak 2. Zakona o lokalnoj i područnoj (regionalnoj) samoupravi ("Narodne novine" broj 33/01, 60/01, 129/05, 109/07, 125/08 i 36/09) određeno je da se mjesni odbor osniva za jedno naselje, više međusobno povezanih manjih naselja ili za dio većeg naselja, odnosno grada koji u odnosu na ostale dijelove čini zasebnu razgraničenu cjelinu.

Odredbom članka 81. Statuta Grada Rijeke ("Službene novine" Primorsko-goranske županije broj 24/09), a u suglasju s naprijed navedenim Zakonom, određeno je da se područja i granice mjesnih odbora, način njihove promjene te sjedišta pojedinih mjesnih odbora utvrđuju odlukom koju donosi Gradsko vijeće.

Iako Prijedlog nove odluke nema značajnijih sadržajnih promjena u odnosu na postojeću Odluku o područjima, granicama i sjedištima mjesnih odbora na području Grada Rijeke ("Službene novine" Primorsko-goranske županije broj 4/02 i 13/06) osim u dijelu u kojem su određena sjedišta mjesnih odbora, a uzimajući u obzir da se prilaže nova karta područja i granica mjesnih odbora i novi pregled ulica sa pripadajućim kućnim brojevima, predlaže se da Gradsko vijeće razmotri i usvoji novu odluku u predloženom tekstu.

U tom smislu, Prijedlogom odluke utvrđuju se područja mjesnih odbora na području Grada Rijeke sa ucrtanim granicama svakog mjesnog odbora s pregledom pripadajućih ulica i kućnih brojeva na području pojedinog mjesnog odbora te način njihove promjene.

Isto tako, Prijedlogom odluke određena su odnosno ažurirana sjedišta mjesnih odbora.

Napominje se da se dosadašnje granice postojećih mjesnih odbora ostaju neizmijenjene osim u dijelu koji se odnosi na dosadašnje područje Mjesnog odbora Zamet.

Prijedlogom promjena sjedišta mjesnih odbora utvrđuju se nova sjedišta za one mjesne odbore koji su do sada dijelili administrativno sjedište s jednim ili dva mjesna odbora i kojima je Grad u međuvremenu osigurao neophodne prostorne i tehničke preduvjete za rad njihovih tijela.

Istovremeno, promjenama sjedišta ne dolazi do potrebe povećanja broja referenata za mjesnu samoupravu – tajnika MO, kao niti do potrebe za dodatnim ulaganjem u objekte i inventar izvan redovnog plana održavanja.

S obzirom na navedeno predlaže se da Gradonačelnik donese sljedeći

z a k l j u č a k

1. Utvrđuje se Prijedlog odluke o područjima, granicama i sjedištima mjesnih odbora na području Grada Rijeke u predloženom tekstu.

3. Prijedlog odluke iz točke 1. ovoga zaključka, prosljeđuje se Gradskom vijeću Grada Rijeke na razmatranje i usvajanje.

Na temelju članka 46. i 81. Statuta Grada Rijeke ("Službene novine" Primorsko-goranske županije broj 24/09) Gradsko vijeće Grada Rijeke, na sjednici _____ 2010. godine, donijelo je

O D L U K U

o područjima, granicama i sjedištima mjesnih odbora na području Grada Rijeke

I. OPĆE ODREDBE

Članak 1.

Ovom se Odlukom određuju područja, granice i sjedišta mjesnih odbora na području Grada Rijeke (u daljnjem tekstu: Grad) te način njihove promjene.

II. PODRUČJA I GRANICE MJESNIH ODBORA

Članak 2.

Pod područjem mjesnog odbora, u smislu ove Odluke, razumijeva se zaokružena prostorna jedinica na području Grada, s utvrđenim granicama.

Područja mjesnih odbora na području Grada utvrđena su na kartografskom prikazu u mjerilu 1:25000 koji čini sastavni dio ove Odluke.

Granice područja mjesnih odbora ucrtane su crvenom bojom na kartografskom prikazu koji čini sastavni dio ove Odluke.

Pregled ulica s pripadajućim kućnim brojevima na području pojedinog mjesnog odbora (u daljnjem tekstu: Pregled ulica) čini sastavni dio ove Odluke.

Članak 3.

Kartografski prikaz i Pregled ulica iz članka 2. ove Odluke pohranjeni su u pismohrani Odjela za gradsku samoupravu i upravu, Odjela gradske uprave za razvoj, urbanizam, ekologiju i gospodarenje zemljištem te u registru prostornih jedinica Državne geodetske uprave, Područnog ureda za katastar Rijeke i nisu predmetom objave u "Službenim novinama" Primorsko-goranske županije.

Članak 4.

Područje i granice mjesnog odbora mogu se mijenjati u slučaju:

- osnivanja novog mjesnog odbora,
- izdvajanja dijela područja mjesnog odbora iz mjesnog odbora, i
- spajanja mjesnih odbora.

O inicijativi i prijedlogu za promjenu područja i granica mjesnog odbora odlučuje se na način i po postupku utvrđenom za osnivanje mjesnog odbora u suglasju s odredbama Statuta Grada.

III. SJEDIŠTA MJESNIH ODBORA

Članak 5.

Sjedišta mjesnih odbora su:

1. Za Mjesni odbor Brajda – Dolac u Rijeci, Pomerio 26,
2. Za Mjesni odbor Luka u Rijeci, Verdieva 11,
3. Za Mjesni odbor Orehovica u Rijeci, Kalina 2,
4. Za Mjesni odbor Školjić u Rijeci, Žrtava fašizma 2,
5. Za Mjesni odbor Svilno u Rijeci, Svilno 82
6. Za Mjesni odbor Pašac u Rijeci, Balde Fučka 39,
7. Za Mjesni odbor Draga u Rijeci, Draga Brig 24,
8. Za Mjesni odbor Svet Kuzam u Rijeci, Sveti Kuzam 19,
9. Za Mjesni odbor Drenova u Rijeci, Cvetkov trg 1,
10. Za Mjesni odbor Gornja Vežica u Rijeci, Dr. Zdravka Kučića 1,

11. Za Mjesni odbor Kantrida u Rijeci, Lovranska 10,
12. Za Mjesni odbor Kozala u Rijeci, Volčičev trg 2,
13. Za Mjesni odbor Brašćine – Pulac u Rijeci, Volčičev trg 2,
14. Za Mjesni odbor Belveder u Rijeci, Volčičev trg 2
15. Za Mjesni odbor Mlaka u Rijeci, Giuseppea Duella 2,
16. Za Mjesni odbor Potok, u Rijeci, Milana Butkovića 2
17. Za Mjesni odbor Pehlin u Rijeci, Pehlin 58,
18. Za Mjesni odbor Podmurvice u Rijeci, Dubrovačka 2,
19. Za Mjesni odbor Banderovo u Rijeci, Rudolfa Tomšića 15
20. Za Mjesni odbor Podvežica u Rijeci, Kvaternikova 58,
21. Za Mjesni odbor Pećine u Rijeci, Janka Polić Kamova 73,
22. Za Mjesni odbor Centar – Sušak u Rijeci, Andrije Kačića Miošića 8a/I,
23. Za Mjesni odbor Grbci u Rijeci, Dražička 4,
24. Za Mjesni odbor Gornji Zamet u Rijeci, Dražička 4
25. Za Mjesni odbor Srdoči u Rijeci, Miroslava Krležu 4,
26. Za Mjesni odbor Bulevard u Rijeci, Ivana Gorana Kovačića 12,
27. Za Mjesni odbor Krimeja u Rijeci, Kumičićeva 50
28. Za Mjesni odbor Turnić u Rijeci, Franje Čandeka 36B,
29. Za Mjesni odbor Sveti Nikola u Rijeci, Zametska 6
30. Za Mjesni odbor Škurinje u Rijeci, Save Jugo Bujkove 44
31. Za Mjesni odbor Škurinjska Draga u Rijeci, Porečka 94,
32. Za Mjesni odbor Grad Trsat u Rijeci, Joakima Rakovca 33,
33. Za Mjesni odbor Vojak u Rijeci, Mihanovićeve 1
34. Za Mjesni odbor Zamet u Rijeci, Bože Vidasa bb

IV. PRIJELAZNE I ZAVRŠNE ODREDBE

Članak 6.

Danom stupanja na snagu ove Odluke prestaje važiti Odluka o područjima, granicama i sjedištima mjesnih odbora na području Grada Rijeke ("Službene novine" Primorsko-goranske županije broj 4/02 i 13/06).

Članak 7.

Ova Odluka stupa na snagu osmoga dana od dana objave u "Službenim novinama" Primorsko-goranske županije.

Prilozi:

- **prilog 1.** kartografski prikaz područja i granica mjesnih odbora na području Grada Rijeke
- **prilog 2.** pregled ulica sa pripadajućim kućnim brojevima na području pojedinog mjesnog odbora

Grad Rijeka

MJESNI ODBORI

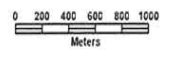

Mjerilo 1:25000

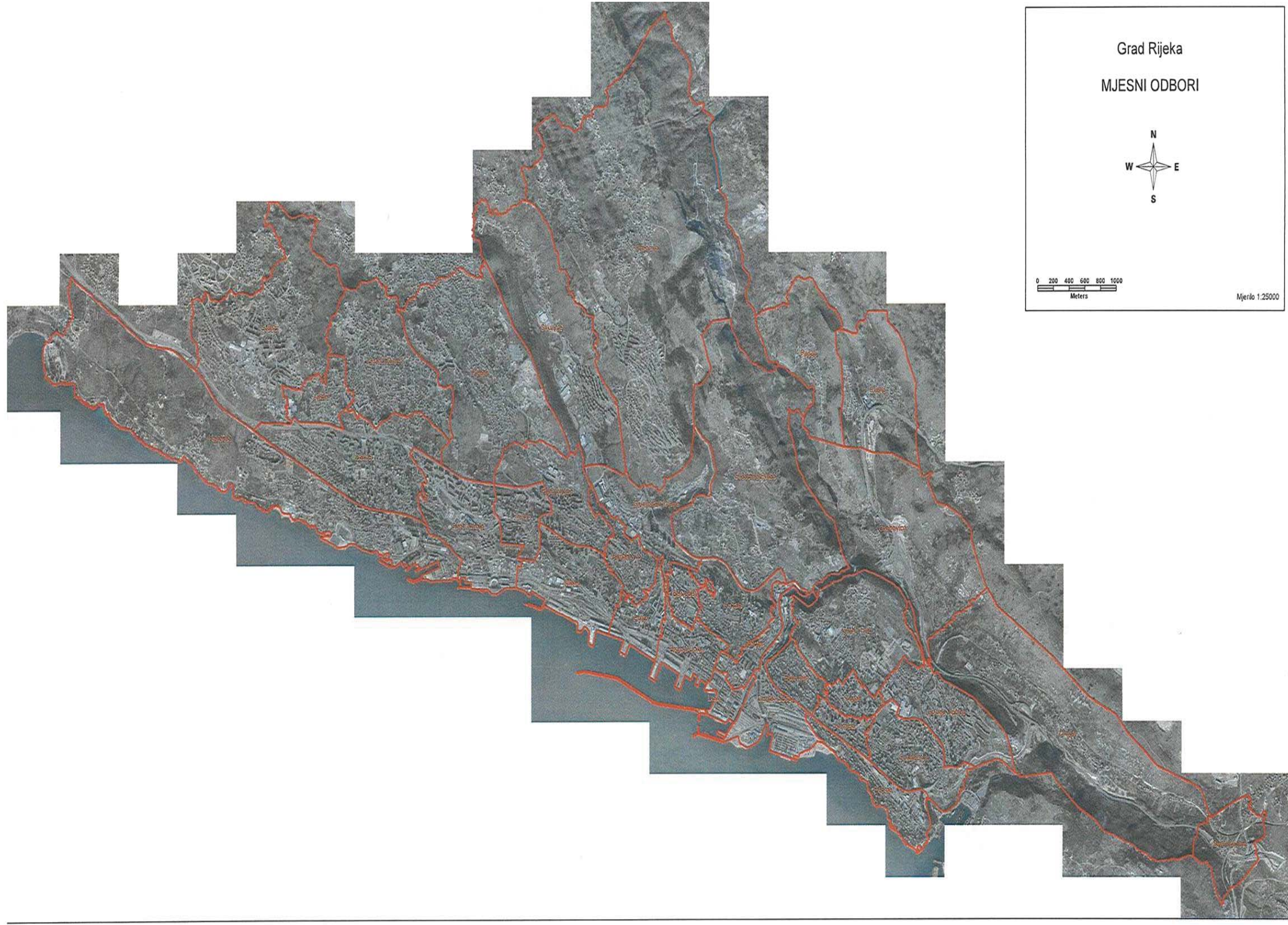

MO BANDEROVO

Brace Branchetta k.br. 1, 1/1, 1/2, 1/A, 1/B, 1/C, 10, 11, 11/A, 12, 12A, 13, 14, 15, 15/A, 16, 17, 18, 19, 2, 20, 20/1, 21, 21/1, 21/2, 21/3, 21/4, 21/5, 21/A, 22, 23, 24, 25, 26, 27, 27/A, 28, 29, 3, 30, 31, 32, 33, 34, 35, 36, 37, 37/A, 38, 40, 42, 44, 46, 48, 5, 5/A, 6, 7, 8, 8/A, 9

Corrada Ilijassicha k.br. 1, 10, 11, 11/A, 11/B, 12, 13, 14, 15, 16, 17, 18, 19, 19/A, 2, 20, 21, 21/2, 21/A, 22, 23, 23/1, 24, 25, 25/1, 25/2, 25/3, 3, 4, 5, 6, 7, 8, 9

Frana Kresnika k.br. 1, 10, 11, 12, 12/A, 13, 14, 14/1, 14/2, 15, 16, 16/1, 17, 18, 19, 19/1, 2, 20, 21, 21/B, 22, 23, 24, 25, 26, 27, 28, 29, 3, 31, 33, 4, 5, 6, 7, 8, 9, 9/A

Kraška k.br. 1, 10, 11, 12, 12/A, 13, 13/1, 2, 3, 4, 5, 6, 7, 8, 9

Mire Ban Radune k.br. 11, 12, 13, 14, 15, 3, 5, 7, 9

Obitelji Duiz k.br. 1, 10, 11, 12, 13, 13/A, 13C, 14, 15, 16, 18, 2, 20, 22, 4, 6, 7, 8, 9

Ogulinska k.br. 1, 17, 17/A, 19, 2, 20, 21, 3, 4, 5, 6, 7, 8, 9

Osječka k.br. 25, 25/A

Rudolfa Tomšića k.br. 1, 1/A, 10, 10/2, 11, 12, 13, 14, 15, 15/A, 15/B, 16, 17, 18, 2, 20, 22, 23, 24, 26, 29, 3, 30, 30/A, 31, 31/2, 32, 34, 35, 35/A, 35/B, 36, 36/1, 38, 4, 40, 42, 44, 44/A, 48, 5, 50, 52, 54, 56, 58, 6, 62, 62/1, 62/11, 62/13, 62/15, 62/16, 62/17, 62/18, 62/19, 62/2, 62/20, 62/5, 62/6, 62/8, 62/A, 64, 66, 7, 8, 9

Uspón Ladislava Tomee k.br. 1, 10, 12, 14, 16, 16/A, 18, 18/1, 2, 2/A, 20, 22, 24, 3, 4, 5, 6, 7, 8, 9

Velebitska k.br. 1, 10, 11, 12, 13, 15, 17, 19, 2, 21, 23, 3, 4, 5, 6, 7, 8, 9

Vukovarska k.br. 1, 10, 10/A, 10/B, 11, 12, 12/A, 13, 14, 14/1, 14/2, 14/3, 14/4, 14/A, 15, 16, 17, 18, 18/A, 19, 2, 2/A, 20, 21, 22, 23, 24, 24/A, 25, 26, 27, 28, 3, 3A, 30, 32, 33, 33/1, 34, 35, 37, 38, 38/1, 39, 4, 40, 41, 41/A, 42, 43, 43/1, 43/2, 43/3, 43/4, 43/5, 43/9, 43/A, 44, 44/A, 44/B, 46, 48, 48/1, 48/2, 48/A, 5, 5/A, 5/B, 50, 50/A, 50/B, 52, 54, 56, 56/A, 56/B, 58, 6, 60, 7, 7/A, 7/B, 8, 8/A, 9

Zatvoreni prolaz k.br. 2, 3, 4

MO BELVEDER

Baštijanova k.br. 1, 1/A, 1/B, 1/C, 1/D, 1/E

Bože Milanovića k.br. 9

Franca Prešerna k.br. 1, 1/A, 11, 12, 13, 14, 15, 16, 17, 17/A, 17/B, 18, 19, 20, 21, 22, 23, 24, 25, 26, 27, 28, 28/A, 28/B, 28/C, 29, 3, 30, 30/A, 30/B, 31, 32, 32/A, 32/B, 33, 34, 35, 36, 36/A, 36/B, 37, 38, 39, 40, 42, 43, 44, 45, 46, 47, 48, 5, 50, 7, 9

Fučkovo k.br. 1, 2, 3, 5, 7, 7/A, 9

Giordana Bruna k.br. 10, 14, 16, 2, 3, 4, 6, 8, 9

Ivana Rendića k.br. 5

Laginjina k.br. 25, 27, 29, 31, 40, 42, 44

Ljudevita Matešića k.br. 1, 10, 11, 12, 13, 14, 15, 16, 16/A, 17, 18, 19, 20, 3, 5, 6, 7, 7/A, 8, 9

Moše Albaharija k.br. 1, 10, 11, 12, 12/A, 12/B, 13, 13/A, 14, 15, 16, 17, 18, 19, 2, 2/A, 2/B, 2/C, 2/D, 20, 20/3, 21, 3, 3/A, 4, 5, 5/1, 6, 6/A, 6/B, 7, 7/A, 7/B, 7/C, 8, 8/A, 9

Omladinska k.br. 10, 12, 14, 5, 5/A, 7, 8, 9

Prvog maja k.br. 34/1, 38/1

Ruđera Boškovića k.br. 1, 1/A, 11, 13, 15, 17, 19, 2, 21, 3, 4, 5, 6, 7, 8, 9

Senjskih uskoka k.br. 1, 2, 3, 3/A, 5

Silvija Bačića k.br. 1, 11, 13, 15, 15/A, 17, 19, 21, 22, 23, 23/A, 23/B, 25, 27, 29, 3, 31, 33, 35, 37, 39, 7, 9

Stjepana Vidulića k.br. 1, 10, 3

Stube Marka Remsa k.br. 11, 13, 13/A, 14/A, 14/B, 14/C, 15, 16, 17, 18, 24, 25, 26, 27, 28, 29, 30, 31, 32, 33, 34, 35, 37, 38, 39, 41, 43, 45, 9

Tizianova k.br. 1, 10, 11, 12, 12/A, 12/B, 13, 14, 15, 16, 17, 18, 18/A, 19, 2, 20, 21, 22, 22/B, 22/C, 23, 24, 25, 25/A, 26, 27, 28, 29, 3, 30, 31, 32, 34, 36, 36/A, 36/B, 36/C, 4, 4/A, 4/B, 4/C, 5, 5/A, 5/B, 5/C, 6, 7, 7/A, 8, 9

Ukmarove stube k.br. 1, 4

Uspón Irene Tomee k.br. 1, 2, 3, 4, 6, 8

MO BRAJDA-DOLAC

Adamićeva k.br. 17, 19, 19/A, 21, 21/A, 26, 28, 28/A, 28/B, 30, 30/A, 32, 34, 34/A, 36,
Alessandra Manzonja k.br. 1, 1/A, 1/B, 2, 2/A, 2/B, 3, 3/A, 4, 4/A, 4/B, 4/C, 4/D, 5, 5/1, 5/A, 5/B, 5/C
Beli kamik k.br. 1, 11, 13, 2, 2/A, 3, 4, 5, 6, 7
Blaža Polića k.br. 1, 1/A, 1/B, 1/C, 12, 2, 3, 3/A, 3/B, 4, 4/A, 4/B, 4/C, 5, 5/A, 5/B, 5/C, 6, 7, 9,
Brajda k.br. 10, 10/A, 10/C, 2, 2/A, 2/B, 3, 3/A, 3/B, 4, 4/A, 4/B, 5, 5/A, 6, 6/A, 6/B, 7, 7/A, 7/B, 8, 8/A, 8/B, 9, 9/A, 9/B
Ciottina k.br. 1, 10, 10/A, 10/B, 12, 12/A, 12/B, 12/C, 14, 14/A, 14/B, 14/C, 16, 16/A, 16/B, 16/C, 17, 17/A, 17/B, 18, 19, 19/1, 19/A, 2, 20, 20/A, 20/B, 21, 22, 23, 24, 24/A, 24/B, 25, 26, 28, 28/A, 3, 30, 30/A, 30/B, 4, 4/A, 4/B, 5, 5/A, 5/B, 5/C, 6, 6/A, 6/B, 6/C, 7, 7/A, 8, 8/A, 8/B, 8/C, 9
Dolac k.br. 1, 11, 11/A, 11/B, 12, 13, 13/A, 13/B, 14, 3, 3/A, 3/B, 4, 5, 5/A, 6, 7, 7/A, 7/B, 8, 8/A, 8/B, 9, 9/A, 9/B, 9/C
Erazma Barčića k.br. 1, 1/A, 1/B, 10, 11, 11/1, 11/A, 13, 15, 17, 3, 3/2, 4, 4/A, 4/B, 4/C, 5, 6, 7, 8, 9, 9/A
Finderleove stube k.br. 2, 4
Fiorella la Guardie k.br. 1, 1/A, 1/B, 10, 10/A, 10/B, 10/C, 10/D, 11, 12, 12/A, 13, 14, 14/A, 19, 2, 21, 23, 23/A, 25, 27, 3, 3/A, 3/B, 4, 4/A, 4/B, 6, 7, 7/A, 7/B, 8, 8/A, 8/B, 9, 9/A, 9/B, 9/C
Frana Kurelca k.br. 1, 2, 2/A, 2/B, 3, 3/A, 4, 4/A, 4/B, 4/C, 6, 8
Frana Supila k.br. 11, 13, 13/A
Gnambova k.br. 1, 2
Hauszmannov trg k.br. 1, 1/A
Ivana Dežmana k.br. 1, 10, 10/A, 10/B, 2, 2/A, 2/B, 3, 4, 4/A, 4/B, 5, 6, 8, 8/A, 8/B
Ivana Filipovića k.br. 1, 1A, 11, 13, 15, 17, 2, 3, 4, 4/A, 6, 7, 9
Ivana Pavla II k.br. 1, 3
Ivana Rendića k.br. 1, 3, 4, 6, 6/A
Ive Marinkovića k.br. 1, 10, 10/A, 11, 12, 14, 16, 18, 2, 2/A, 20, 22, 24, 3, 4, 5, 6, 7, 8, 9
Jadranski trg k.br. 1, 1/A, 1/B, 1/C, 2, 2/C, 3, 3/A, 4, 4/A, 4/B, 4/C
Kalafati k.br. 10, 11, 7, 9
Kapucinske stube k.br. 1, 3, 4, 5
Korzo k.br. 26, 26/A, 26/B, 26/C, 28, 28/A, 30, 30/A, 32, 32/A, 32/B, 33, 33/A, 33/B, 34, 35, 35/A, 35/B, 35/C, 36, 37, 37/A, 37/B, 38, 38/A, 38/B, 39, 40, 40/A, 40/B, 40/C, 41/A, 41/B, 41/C, 41/D
Krešimirova k.br. 1, 10, 10/A, 12, 12/A, 12/B, 14, 16, 16/A, 18, 2, 2/A, 2/B, 2/C, 2/D, 2/E, 2/F, 2/G, 2/H, 2/I, 2/J, 20, 20/A, 22, 22/A, 22/B, 22/C, 22/D, 24, 24/A, 24/B, 3/A, 4, 6, 6/A, 8, 8/A, **Kružna** k.br. 10, 10/A, 12, 12/A, 3, 4, 5, 6, 6/A, 7, 8, 8/A, 8/B, 8/C, 9
Muzejski trg k.br. 1, 1/1
Pomerio k.br. 1, 1/A, 10, 10/A, 10/B, 10/C, 11, 11/1, 12, 12/A, 13, 14, 15, 16, 17, 18, 19, 2, 20, 20/A, 20/B, 21, 22, 23, 24, 25, 26, 27, 28, 29, 29/A, 3, 3/A, 31, 4, 4/A, 5, 6, 7, 8, 8/A, 8/B, 9
Prolaz Marije Krucifikse Kozulić k.br. 1, 2, 3, 4
Prvog maja k.br. 10, 10/A, 12, 12/B, 12/C, 14, 14/A, 18, 2, 20, 20/A, 22, 22/A, 22/B, 22/C, 22/E, 24, 26, 28, 30, 30/A, 32, 34, 4, 4/A, 4/B, 6, 8
Riva k.br. 1, 10, 12, 12/A, 14, 14/A, 16, 18, 20, 20/A, 20/B, 22, 22/B, 24
Rudolfa Strohala k.br. 2, 3, 3/A
Slaviše Vajnera Čiče k.br. 1, 1/A, 1/B, 10, 11, 11/A, 12, 13/A, 14, 14/A, 16, 18, 2, 20, 20/A, 20/B, 3, 3/A, 4, 4/A, 4/B, 5, 5/A, 5/B, 6, 7, 7/A, 7/B, 8, 9
Splitska k.br. 1, 2, 2/A, 2/B
Stube Marka Remsa k.br. 1, 10, 12, 14, 2, 3, 4, 6, 8
Studentska k.br. 1, 2, 4, 6, 6/A, 6/B
Školski prolaz k.br. 1, 2
Trg 128. brigade Hrvatske vojske k.br. 4, 4/A, 4/B, 4/C, 6
Trg Republike Hrvatske k.br. 2, 2/A
Trpimirova k.br. 1, 1/A, 2, 2/A, 2/B, 3, 3/A, 3/B, 4, 4/A, 5, 5/A, 6, 6/A, 6/B, 6/C, 6/D, 7
Uski prolaz k.br. 1, 11, 11/A, 11/B, 13, 2A, 6, 7, 7/A, 7/B, 8, 8/A, 8/B, 9
Zadarska k.br. 1, 1/A, 2, 3, 3/A, 3/B, 3/C
Zanonova k.br. 1
Žabica k.br. 1, 2, 4, 5, 6, 7
Željeznicki prolaz k.br. 2/A, 2/D, 4

Žrtava fašizma k.br. 15, 17

MO BRAŠČINE-PULAC

Brašćine k.br. 1, 10, 11, 11/A, 12, 13, 13/A, 14, 15, 16, 17, 17/A, 19, 2, 20, 22, 3, 4, 4/A, 5, 6, 7, 7/A, 7/B, 8, 9

Brašćine (Novo Naselje) k.br. 10, 12, 14, 15

Drenovski put k.br. 1, 10, 11, 12, 13, 14, 15, 15/A, 16, 17, 18, 2, 2/A, 20, 22, 24, 3, 4, 5, 6, 7, 8, 9

Internacionalnih brigada k.br. 1, 10, 11, 12, 13, 13/A, 13/B, 13/C, 13/D, 15, 16, 16/1, 18, 19, 2, 20, 21, 22, 24, 25, 27, 29, 29/A, 3, 35, 37, 39, 4, 41, 43, 45, 5, 6, 7, 8, 9

Kapitanovo k.br. 1, 10, 11, 12, 13, 14, 15, 16, 16/A, 17, 17/A, 18, 19, 19/A, 2, 2/A, 20, 21, 21/A, 22, 23, 24, 24/1, 24/2, 25, 26, 27, 29, 3, 30, 30/A, 31, 33, 34, 4, 4/A, 5, 6, 7, 8, 9

Kozala k.br. 26, 26/A, 26/B, 32, 34, 34/A, 34/B, 35/A, 36, 37, 38, 39, 40, 41, 42, 43, 44, 45, 46, 47, 48, 49, 50, 51, 52, 52/A, 52/B, 52/C, 53, 54, 55, 55/A, 56, 57, 58, 59, 60, 60/A, 61, 62, 63, 64, 65, 66, 67, 68, 69, 70, 71, 72, 73, 74, 74/B, 75, 76, 77, 77/1, 77/A, 77/B, 77/C, 78, 79, 80, 81, 81/A, 82, 83, 84, 84/A, 85, 86, 87, 87/2, 88, 89, 90, 92

Kvarnerska k.br. 1, 10, 11, 13, 15, 17, 19, 2, 2/A, 21, 23, 25, 27, 29, 3, 3/1, 31, 31/A, 31/B, 31/C, 33, 35, 35/A, 37, 39, 4, 41, 43, 5, 6, 6/A, 7, 8, 9

Lukovići k.br. 1, 10, 10/B, 10/C, 10/E, 11, 11/C, 12, 12/A, 13, 14, 15, 16, 17, 18, 18/A, 19, 2, 2/A, 20, 21, 22, 23, 25, 25/A, 27, 29, 3, 31, 33, 35, 37, 39, 4, 41/A, 43, 45, 47, 5, 6, 7, 7/A, 8, 8/A, 9

Oktavijana Valića k.br. 1, 1/1, 1/2, 1/A, 10, 11, 12/1, 12/2, 13, 14, 15, 16, 17, 18, 19, 2, 2/A, 20, 21, 22, 25, 26, 27, 28, 28/A, 29, 3, 30, 31, 32, 33, 34, 34/A, 35, 36, 36/A, 37, 38, 39, 4, 40, 40/A, 41/C, 42, 44, 45, 46, 46/1, 47, 49, 5, 50, 51, 52, 53, 54, 55, 56, 57, 59, 6, 63, 65, 67, 69, 71, 73, 79, 8, 8/A, 81, 83, 85, 87, 89, 9, 91, 93

Pulac k.br. 1, 1/A, 1/B, 10, 11, 12, 12/1, 13, 14, 15, 16, 17, 18, 18/A, 19, 20, 20/A, 20/B, 21, 22, 22/1, 22/2, 22/A, 23, 23/1, 23/A, 24, 25, 27, 27/1, 28, 29, 29/1, 3, 3/A, 3/B, 30, 30/1, 30/2, 31, 32, 32/1, 32/2, 32/3, 32/4, 32/5, 33, 33/1, 33/2, 33/A, 34, 34/1, 34/2, 34/3, 34/4, 34/5, 34/6, 34/7, 34/8, 35, 35/A, 36, 37, 38, 39, 4, 4/A, 40, 41, 42, 42/1, 43, 44, 45, 45/1, 45/2, 45/3, 45/4, 45/A, 45/B, 45/C, 46, 47, 48, 49, 49/A, 5, 50, 50/1, 50/2, 50/A, 50/B, 51, 51/1, 52, 53, 53/1, 53/2, 53/3, 53/4, 53/5, 53/6, 53/7, 53/A, 53/B, 54, 54/B, 54/C, 55, 56, 57, 6, 61, 62, 63, 64, 65, 66, 67, 68, 69, 7, 70, 74, 75, 76, 77, 78, 79, 8, 8/1, 8/A, 80, 81, 82, 9, 9/1

Vinogradska k.br. 10, 12, 14, 16, 18, 2, 20, 20/A, 22, 24, 26, 28, 30, 32, 34, 36, 36/A, 4, 6, 8

Zeleni put k.br. 1, 11, 2, 3, 4, 5, 5/B, 7, 9

MO BULEVARD

Bosiljke Rakić k.br. 1, 10, 11, 12, 13, 13/1, 15, 17, 19, 2, 3, 4, 5, 6, 7, 8, 9

Bulevar oslobođenja k.br. 10, 11, 11/1, 12, 13, 14, 15, 17, 19, 20, 21, 22, 22/A, 22/B, 23, 24, 24/A, 25, 25/A, 25/B, 26, 26/A, 27, 27/A, 28, 29, 30, 31, 32, 33, 35, 8, 9/A,

Derenčinova k.br. 1, 11, 13, 15, 2, 3, 4, 5, 7, 9

Gajeva k.br. 1, 1/A, 10, 11, 12, 13, 2, 3, 4, 5, 6, 7, 8, 9

Gimnazijske stube k.br. 1, 3, 5, 7

Gundulićeva k.br. 1, 10, 2, 4, 6, 7, 8

Kranjčevićev klanac k.br. 1, 3, 4, 5, 6, 7, 7/A

Morettiev prolaz k.br. 1, 1/A, 2, 3, 4, 6

Prijelaz Franje Paravića k.br. 10, 11, 12, 13, 14, 15, 16, 17, 18, 19, 2, 4, 5, 6, 7, 8, 9

Radićeva k.br. 23/B

Šetalište Ivana Gorana Kovačića k.br. 1, 1/A, 10, 11, 12, 12/A, 13, 14, 14/A, 15, 17, 18, 19, 2, 20, 21, 21/A, 22, 23, 25, 26, 27, 29, 3, 30, 31, 32, 33, 34, 35, 37, 39, 4, 43, 45, 47, 5, 6, 8, 9

Šetalište Joakima Rakovca k.br. 1, 10, 11, 12, 13, 14, 15, 16, 16/1, 17, 18, 19, 2, 2/A, 20, 21, 22, 23, 23/A, 23/B, 24, 25, 26, 27, 28, 28/A, 29, 29/A, 29/B, 3, 30, 31, 32, 32/A, 32/B, 36, 38, 4, 40, 42, 48, 48/A, 48/B, 5, 50, 52, 54, 56, 58, 6, 60, 7, 7/A, 8

Švalbina k.br. 1, 10, 10/A, 11, 13, 3, 5, 6, 7, 8, 8/A, 8/C, 9

Trg braće Mažuranića k.br. 1, 10, 2, 3, 5, 5/A, 5/B, 6, 6/A, 8, 9

Trsatske stube Petra Kružića k.br. 10, 11, 13, 15, 16, 17, 18, 19, 19/A, 20, 20/A, 22, 24, 28, 28/A, 30, 30/A, 6, 7, 7/A, 8, 9

Vidikovac k.br. 1, 10, 11, 12, 14, 16, 18, 2, 20, 22, 24, 26, 28, 3, 30, 32, 32/A, 32/B, 34, 36, 38, 4, 40, 42, 44, 46, 5, 7, 9

Vitezićeva k.br. 1, 2, 3, 4

Vrazov prijelaz k.br. 1, 2, 3, 4, 5, 6

MO CENTAR-SUŠAK

Bošket k.br. 1, 10, 10/A, 10/B, 10/C, 11, 12, 13, 2, 3, 4, 5, 6, 7, 7/A, 8, 9

Brajdica k.br. 10, 11, 11/A, 13, 13/A, 2, 3, 4, 5, 5/A, 6, 6/1, 6/2, 6/3, 8, 9, 9/1, 9/2, 9/3

Bulevar oslobođenja k.br. 1, 2/A, 3, 5, 7, 9

Delta k.br. 1, 5

Franje Brentinija k.br. 1, 2, 3, 4, 4/A, 4/B, 5, 6

Franje Račkoga k.br. 1, 1/A, 1/B, 10, 10/A, 10/B, 11, 12, 12/A, 13, 14, 14/A, 16, 16/A, 18, 18/A, 20, 20/A, 20/B, 20/C, 22, 22/A, 22/B, 22/C, 24, 24/A, 26, 26/A, 28, 30, 30/A, 30/B, 32, 32/A, 34, 36, 36/A, 36/B, 38, 38/A, 38/B, 40, 40/A, 40/B, 42, 44, 44/A, 46, 48, 5, 50, 50/A, 52, 52/A, 54, 56, 58, 6, 60, 60/A, 60/B, 62, 64, 64/A, 66, 68, 7, 7/B, 70, 72, 74, 76, 78, 8, 8/A, 80, 82, 9

Janka Polića Kamova k.br. 10, 12, 8

Križanićeva k.br. 1, 1/A, 1/B, 1/C, 2, 2/A, 2/B, 3, 3/A, 4, 4/A, 5, 5/A, 6, 6/A, 6/B, 6/C, 7, 7/A, 7/B, 7/C, 7/D

Milana Smokvine Tvrdog k.br. 1, 2, 2/A, 3, 4, 4/A, 4/B, 4/C, 5, 5/A, 6, 6/C, 6/D, 7, 8/A,

Podhumskih žrtava k.br. 1, 2, 2/A, 2/B, 3, 3/A, 4, 5, 6, 6/A, 7, 7/A, 7/B

Rade Šupića k.br. 1, 1/A, 2/B, 3, 3/A, 3/C, 4, 4/A

Ružićeva k.br. 1, 10, 11, 12, 12/1, 12/2, 12/A, 12/B, 12/C, 12/D, 13, 14, 14/A, 14/B, 14/C, 15, 16, 17, 18, 18/A, 19, 2, 20, 21, 21/A, 22, 23, 24, 25, 26, 26/1, 26/A, 26/B, 27, 28, 29, 3, 30, 31, 32, 4, 5, 6, 7, 8, 8/A, 8/B, 9

Slavka Cindrića k.br. 11, 11/A, 11/B, 11/C, 13, 15, 15/A, 17, 19, 2, 2/A, 2/B, 3, 3/A, 5, 5/A, 7, 9

Strossmayerova k.br. 1, 10, 10/A, 10/B, 10/C, 10/D, 11, 11/A, 12, 12/A, 12/B, 12/C, 13, 13/A, 13/B, 14, 15, 15/A, 15/B, 15/C, 15/D, 16, 17, 17/A, 18, 19, 19/A, 19/B, 2, 2/A, 2/B, 2/C, 2/D, 20, 21, 21/A, 21/B, 22, 22/A, 22/B, 23, 24, 24/A, 25, 25/A, 26, 3, 3/A, 3/B, 4, 4/A, 4/B, 4/C, 4/D, 5, 5/A, 5/B, 6, 6/A, 6/B, 6/C, 6/D, 7, 7/A, 7/B, 7/C, 7/D, 8, 8/A, 8/B, 8/C, 8/D, 8/E, 8/F, 9

Šetalište Andrije Kačića Miošića k.br. 1, 10, 11, 12, 13, 13/1, 14, 2, 2/A, 2/B, 2/C, 2/D, 3, 3/A, 3/B, 3/D, 3/E, 3/F, 3/G, 4, 5, 5/A, 6, 7, 8, 8/A, 8/B, 9

Šetalište Trinaeste divizije k.br. 1, 1/A, 10, 10/A, 12, 12/A, 12/B, 2, 4, 5, 5/A, 6, 7, 8, 9, 9/A, 9/C

Titov trg k.br. 1/C, 14, 16, 16/A, 2, 2/A, 2/B, 2/C, 2/D, 3, 3/A, 3/B, 3/C, 3/D

Trsatske stube Petra Kružića k.br. 2, 5

MO DRAGA

Brig k.br. 1, 10, 104, 107, 11, 12, 12/1, 12/A, 13, 13/1, 13/A, 13/B, 13/C, 14, 14/A, 15, 16, 17, 18, 19, 19/A, 2, 20, 21, 21/1, 21/2, 21/3, 21/B, 21/C, 21/D, 22, 22/2, 22/A, 23, 24, 25, 26, 26/A, 26/B, 26/C, 26/D, 27, 27/A, 27/B, 29, 3, 30, 30/A, 32, 34, 35, 36, 36/A, 37, 38, 38/A, 39, 4, 40, 41, 41/A, 42, 42/1, 43, 44, 45, 46, 47, 48, 49, 5, 50, 51, 52, 53, 54, 55, 57, 58, 59, 59/A, 6, 6/A, 60, 61, 62, 63, 64, 65, 66, 67, 68, 69, 7, 70, 70/A, 70/B, 71, 71/10, 71/11, 71/12, 71/13, 71/14, 71/15, 71/3, 71/4, 71/5, 71/6, 71/7, 71/8, 71/9, 71/B, 71/D, 72, 72/1, 72/2, 72/A, 72/B, 72/C, 72/D, 72/E, 73, 73/4, 73/5, 73/8, 73/9, 74, 75, 76, 77, 78, 78/1, 79, 79/A, 79/C, 8, 8/A, 8/C, 80, 81, 81/1, 81/2, 81/3, 81/A, 81/B, 81/C, 82, 82/A, 84, 85, 86, 9, 9/A

Gušč k.br. 1, 11, 12, 13, 15, 16, 17, 17/A, 18, 18/A, 19, 2, 20, 22, 23, 24, 25, 26, 27, 28, 29, 3,

30, 31, 31/A, 32, 33, 34, 35, 36, 37, 38, 39, 4, 4/A, 40, 41, 42, 43, 44, 45, 46, 47, 48

49, 5, 5/1, 5/2, 50, 51, 52, 53, 54, 54/A, 55, 56, 57, 58, 59, 6, 6/A, 60, 61, 62, 63, 64, 66, 7, 8, 9, 9/A, 9/B

Orlići k.br. 1, 10, 11, 12, 13, 13/A, 14, 15, 16, 17, 18, 19, 2, 2/A, 20, 21, 22, 23, 24, 24/A, 25, 26, 27, 28, 29, 3, 30, 31, 32, 33, 34, 35, 37, 38, 39, 4, 40, 41, 42, 42/A, 43, 44, 45, 47, 48, 49, 5, 5/A, 50, 51, 52, 53, 6, 7, 7/A, 7/B, 7/C, 7/D, 8, 8/A, 9, 9/A

Pelinova gora k.br. 1, 10, 10/A, 11, 12, 13, 2, 4, 5, 6, 6/A, 7, 8, 9

Pod ohrušvom k.br. 1, 10, 11, 12, 12/A, 13, 14, 14/A, 15, 15/1, 15/2, 15/A, 15/B, 15/C, 16, 17, 17/A, 17/B, 17/C, 18, 18A, 19, 19/A, 19/B, 2, 20, 20/A, 21, 22, 23, 3, 4, 4/A, 5, 6, 6/A, 7, 8, 8/A, 8/B, 8/C, 9, 9/1, 9/2, 9/5, 9/7, 9/A, 9/B, 9/C

Sveti Kuzam k.br. 41, 43

Tijani k.br. 1, 10, 11, 12, 13, 14, 15, 16, 17, 18, 19, 2, 2/A, 2/B, 20, 21, 22, 23, 24, 25, 26, 27, 28, 29, 3, 30, 31, 32, 33, 34, 35, 36, 37, 38, 39, 4, 40, 41, 42, 43, 44, 45, 46, 47, 48, 49, 5, 50, 51, 52, 53, 54, 55, 56, 57, 58, 59, 6, 60, 61, 62, 62/A, 62/B, 63, 64, 65, 66, 67, 68, 69, 7, 70, 71, 72, 73, 74, 8, 9, 9/A

Tomasići k.br. 1, 1/1, 1/2, 1/A, 1/B, 10, 11, 12, 13, 15, 16, 17, 18, 19, 2, 2/A, 20, 21, 22, 23, 24, 25, 26, 26/A, 27, 28, 29, 3, 3/A, 30, 31, 31/A, 32, 33, 34, 35, 35/A, 36, 36/B, 37, 4, 40, 5, 6, 7, 8, 9

MO DRENOVA

Benaši k.br. 1, 2, 3, 4, 5, 6, 7

Benčani k.br. 13, 13/B, 13/C

Bok k.br. 1, 10, 11, 12, 13, 16, 16/A, 16/B, 17, 18, 19, 2, 2/A, 2/B, 20, 21, 22, 23, 23/A, 24, 25, 26, 27, 28, 29, 30, 31, 32, 33, 34, 35, 36, 37, 38, 39, 4, 40, 40/A, 40/B, 41, 42, 46, 47, 49, 5, 50, 53, 54, 55, 6, 7, 8, 9

Braće Hlača k.br. 1, 11, 13, 2, 2/A, 2/B, 2/C, 2/D, 2/E, 2/F, 3, 4, 5, 6, 7, 8, 9

Brca k.br. 1, 1/A, 1/B, 10, 10/A, 10/B, 10/C, 10/D, 11, 12, 13, 2, 3, 4, 5, 6, 7, 8, 8/A, 8/B, 8/C, 9

Brdina k.br. 1, 1/1, 1/3, 1/4, 11, 13, 16, 17, 18, 2, 3, 4, 5, 6, 7, 9

Brune Francetića k.br. 1, 10, 11, 12, 13, 14, 14/A, 15, 16, 17, 18, 18/1, 18/2, 18/3, 18/4, 18/5, 18/6, 18/7, 19, 2, 20, 21, 22, 22/A, 23, 24, 25, 26, 27, 27/A, 27/B, 28, 28/A, 28/B, 28/C, 28/D, 28/E, 28/F, 28/G, 29, 3, 3/B, 30, 30/A, 30/B, 31, 32, 32/A, 32/B, 32/C, 33, 34, 35, 37, 38, 39, 4, 43, 5, 6, 7, 8, 9

Cvetkov trg k.br. 1, 10, 12, 2, 3, 4, 5, 6, 8

Cvjetna k.br. 1, 10, 11, 11/A, 12, 13, 14, 16, 18, 2, 20, 22, 24, 26, 26/A, 28, 3, 4, 5, 6, 7, 8, 9

Drenovski put k.br. 101, 103, 104, 105, 106, 107, 108, 109, 109/A, 110, 111, 112, 113, 114, 115, 116, 117, 119, 119/A, 120, 122, 123, 124, 125, 126, 127, 128, 129, 130, 131, 132, 133, 134, 136, 138, 138/A, 138/B, 140, 142, 144, 146, 148, 150, 152, 154, 156, 158, 158/B, 158/C, 160, 160/A, 160/C, 160/D, 160/E, 162, 164, 164/A, 164/B, 166, 168, 168/A, 170, 172, 174, 176, 176/A, 19, 19/1, 19/A, 19/B, 19/C, 19/D, 19/E, 21, 23, 25, 25/A, 26, 27, 28, 29, 30, 31, 32, 33, 34, 35, 36, 37, 38, 39, 39/A, 40, 41, 42, 43, 44, 45, 46, 47, 48, 49, 50, 51, 52, 53, 54, 54/A, 54/B, 55, 56, 57, 59, 60, 61, 62, 63, 64, 65, 66, 67, 67/A, 68, 69, 70, 71, 72, 73, 73/A, 73/B, 74, 75, 76, 77, 78, 79, 80, 81, 82, 83, 84, 85, 86, 87, 87/A, 88, 89, 90, 91, 92, 93, 94, 95, 96, 97, 98/1

Frkaševo k.br. 1, 10, 12, 14, 16, 18, 2, 4, 6, 8

Fužinska k.br. 1, 10, 13, 14, 15, 16, 16/A, 17, 18, 19, 20, 21, 22, 23, 24, 25, 26, 27, 28, 29, 3, 30, 31, 32, 33, 34, 35, 36, 37, 38, 38/A, 38/B, 39, 4, 40, 40/A, 41, 42, 42/A, 43, 45, 47, 49, 5, 51, 53, 55, 6, 8, 8/A, 9

Gerovska k.br. 1, 11, 13, 3, 5, 7, 9

Goranska k.br. 1, 11, 13, 15, 17, 19, 20, 21, 23, 25, 27, 3, 5, 7, 9

Grohovo k.br. 1, 10, 10/A, 11, 12, 12/A, 13, 15, 15/A, 2, 3, 4, 5, 6, 7, 8

Grohovski put k.br. 10, 11, 12, 15, 17, 18, 19, 20, 22, 24, 25, 26, 28, 3, 30, 4, 5, 7, 8, 9

Gromača k.br. 1, 10, 2, 3, 4, 6, 8

Humski put k.br. 10, 14, 14/A, 15, 16, 17, 19, 20, 3, 4, 5, 6, 8

Ivana Žorža k.br. 1, 10, 11, 12, 13, 14, 14/A, 14/B, 14/C, 14/D, 15, 16, 17, 17/A, 18, 19, 2, 20, 21, 22, 23, 24, 25, 25/B, 25/C, 26, 27, 28, 29, 3, 30, 31, 32, 33, 33/A, 34, 35, 36, 37, 38, 39, 39/2, 39/3, 39/4, 39/A, 4, 40, 41, 42, 43, 44, 46, 48, 5, 50, 52, 54, 54/A, 56, 58, 6, 60, 62, 64, 66, 68, 7, 70, 8, 9

Kablarska cesta k.br. 10, 12, 14, 16, 18/A, 20, 20/D, 22, 22/A, 23, 24, 24/A, 26, 26/A, 26/B, 26/C, 26/E, 27, 27/A, 28, 3, 30, 32, 33, 33/A, 33/B, 34, 35, 35/A, 36, 37, 38, 38/A, 39, 4, 40, 41, 42, 44, 44/1, 44/2, 44/3, 44/5, 44/A, 44/B, 44/C, 44/D, 44/E, 44/F, 44/G, 46, 46/A, 48, 5, 50, 52, 52/A, 52/B, 54, 58, 58/A, 6, 7, 9

Kampanja k.br. 1, 10, 12, 13, 15, 16, 17, 18, 19, 2, 20, 21, 22, 25, 27, 3, 4, 5, 6, 7, 8

Kučički put k.br. 1, 1/A, 1/B, 1/C, 1/D, 1/E, 10, 11, 12, 13, 14, 15, 16, 17, 18, 19, 19/A, 19/B, 2, 2/A, 20, 21, 23, 24, 25, 26, 27, 28, 29, 3, 30, 30/A, 30/B, 30/C, 31, 32, 33, 34, 35, 36, 36/B, 37, 38, 39, 39/A, 39/B, 39/C, 4, 43, 45, 47, 49, 5, 51, 53, 6, 7, 8, 9

Kućina k.br. 1, 10, 11, 13, 2, 3, 4, 5, 6, 7, 8

Kuzminački put k.br. 1, 11, 11/A, 11/B, 12, 13, 14, 15, 16, 17, 17/A, 18, 19, 20, 23, 3, 30, 34, 36, 4, 5, 7, 9

Lubanjski uspon k.br. 1, 10, 11, 12, 13, 14, 16, 18, 2, 2/A, 20, 22, 25, 26, 27, 3, 4, 5, 6, 9, 9/A

Lukovdolska k.br. 1, 2, 3, 3/A, 3/B, 4, 5, 6, 7, 8, 9

Mrkopaljska k.br. 1, 10, 11, 12, 13, 14, 15, 16, 17, 18, 19, 2, 20, 21, 22, 23, 23/A, 23/B, 24, 25, 26, 27, 28, 29, 3, 30, 31, 32, 33, 34, 35, 36, 37, 38, 39, 4, 40, 41, 42, 43, 44, 45, 46, 47, 48, 49, 5, 50, 51, 52, 53, 54, 55, 56, 57, 59, 6, 61, 63, 65, 67, 69, 7, 71, 73, 75, 77, 8, 9

Mugarička k.br. 1, 1/A, 10, 11, 12, 13, 14, 15, 16, 2, 3, 4, 5, 6, 7, 9

Orešje k.br. 10, 12, 14, 16, 16/A, 2, 20, 22, 24, 4, 5, 6

Orlanda Kučića k.br. 1, 10, 11, 12, 13, 14, 15, 16, 18, 2, 20, 24, 3, 4, 5, 6, 8, 9
Paškinovac k.br. 11, 12, 13, 15, 17, 18, 19, 20, 20/A, 21, 22, 22/A, 22/B, 23, 24, 24/4, 24/A, 25, 26, 27, 28, 29, 30, 31, 33, 35, 37, 39, 41, 43, 45, 5, 7, 9, 9/A
Pešćevac k.br. 1, 10, 11, 11/A, 12, 13, 14, 15, 16, 18, 2, 20, 22, 3, 4, 5, 6, 8
Podbreg k.br. 1, 1/A, 10, 11, 12, 13, 14, 16, 17, 18, 19, 2, 2/A, 20, 20/A, 21, 22, 22/A, 23, 24, 25, 26, 26/A, 26/B, 27, 28, 29, 3, 30, 34, 36, 4, 46, 48, 5, 7, 8, 9
Proslopsi put k.br. 1, 2, 3, 4, 5, 6
Put k igralištu k.br. 10, 11, 12, 13, 15, 17, 18, 20, 4, 5, 6, 7, 8, 9, 9/A
Rakaljski put k.br. 1, 2, 3, 4, 6
Ravan k.br. 2, 2/A, 2/B, 2/C, 3/B, 4, 4/A, 4/B, 4/C, 5, 6, 6/A, 8
Ružice Mihić k.br. 1, 10, 11, 12, 13, 14, 15, 15/A, 17, 19, 21, 23, 25, 27, 29, 3, 4, 5, 6, 7, 8, 9
Severinska k.br. 10, 12, 14, 16, 2, 4, 6, 8
Stanka Frankovića k.br. 10, 11, 12, 13, 14, 15, 16, 17, 18, 19, 2, 20, 21, 22, 23, 23/A, 24, 25, 26, 27, 28, 29, 3, 30, 31, 32, 34, 36, 38, 4, 40, 42, 44, 46, 5, 7, 9
Stranica k.br. 1, 2, 3, 5, 6, 8
Svetog Jurja k.br. 1, 10, 11, 13, 15, 16, 17, 17/A, 18, 19, 2, 20, 20/2, 20/3, 20/4, 21, 22, 22/B, 22/D, 23, 24, 24/A, 24/C, 25, 26, 28, 29, 3, 30, 32, 32/A, 32/B, 34, 36, 38, 4, 40, 40/A, 42, 44, 46, 5, 6, 6/A, 7, 7/B, 7/C, 8, 9, 9/A
Šamburinski put k.br. 10, 11, 12, 14, 14/A, 14/B, 16, 17, 19, 2, 25, 27, 3, 4, 5, 6, 6/A, 6/B, 7, 8, 9
Škudarovska k.br. 10, 12, 2, 4, 6, 8
Tonići k.br. 1, 1/A, 10, 2, 3, 4, 4/A, 5, 6, 7, 8
Ursinjski uspon k.br. 1, 3, 5, 7, 9
Vrhak k.br. 1, 11, 2, 3, 5, 7, 9
Žminjska k.br. 1, 10, 11, 12, 13, 14, 15, 16, 17, 18, 2, 20, 22, 24, 3, 4, 5, 6, 6/A, 7, 8, 9

MO GORNJA VEŽICA

Braće Ružić k.br. 1, 1/B, 1/C, 10, 11, 12, 13, 14, 15, 16, 17, 18, 2, 4, 5, 6, 7, 8, 85, 87, 89, 9, 9/A, 91
Brace Stipčić k.br. 1, 1/A, 1/B, 10, 11, 13, 14, 15, 16, 17, 18, 19, 2, 20, 21, 22, 23, 24, 25, 26, 27, 28, 29, 3, 3/A, 3/B, 30, 31, 31/A, 32, 33, 34, 35, 37, 39, 39/A, 4, 41, 5, 5/A, 6, 7, 8, 9
Franje Belulovića k.br. 1, 10, 11, 12, 14, 15, 16, 16/1, 16/10, 16/11, 16/12, 16/13, 16/14, 16/15, 16/16, 16/17, 16/19, 16/2, 16/21, 16/22, 16/23, 16/25, 16/27, 16/3, 16/4, 16/5, 16/6, 16/7, 16/8, 16/9, 17, 18, 19, 19/A, 2, 20, 20/C, 21, 22, 3, 5, 6, 7, 8, 9
Gornja Vežica k.br. 1, 10, 10/A, 11, 12, 13, 14, 15, 16, 16/A, 17, 18, 19, 2, 20, 21, 22, 23, 25, 27, 29, 3, 31, 33, 35, 37, 39, 4, 43, 45, 47, 5, 5/A, 6, 6/A, 7, 8, 9
Ivana Matrljana k.br. 1, 1/A, 10, 10/A, 11, 11/A, 12, 12/A, 13, 14, 14/A, 15, 15/A, 16, 16/1, 16/A, 17, 18, 19, 2, 2/1, 2/A, 2/B, 20, 21, 22, 23, 23/A, 24, 25, 26, 26/A, 26/B, 28, 28/A, 29, 30, 31, 31/A, 31/B, 33, 35, 37, 37/A, 39, 4, 40, 41, 43, 45, 6, 7, 8, 8/A, 9
Kačjak k.br. 10, 16, 18, 20, 22, 24, 26, 28, 30, 32, 8, 8/A
Marči k.br. 10, 11, 12, 13, 14, 15, 16, 17, 19, 2, 20, 21, 22, 24, 26, 27, 28, 29, 3, 30, 31, 32, 32/A, 33, 34, 36, 38, 4, 40, 42, 44, 47, 5, 6, 7, 9
Ratka Petrovića k.br. 1, 10, 11, 12, 13, 14, 15, 16, 17, 18, 19, 2, 20, 21, 22, 23, 24, 25, 26, 27, 28, 29, 3, 30, 31, 32, 33, 34, 35, 36, 37, 38, 39, 4, 40, 41, 42, 44, 46, 48, 5, 5/B, 50, 52, 54, 54/A, 54/B, 56, 58, 6, 60, 62, 64, 66, 66/D, 68, 7, 70, 72, 74, 76, 78, 8, 80, 82, 84, 86, 88, 9, 90, 92
Sveta Ana k.br. 10, 12, 14, 16, 18, 2, 20, 22, 24, 30
Sveti Križ k.br. 1, 10, 11, 12, 13, 14, 15, 16, 17, 17/A, 18, 19, 2, 2/A, 2/C, 2/D, 20, 21, 22, 22/A, 23, 24, 25, 26, 27, 28, 3, 30, 32, 33, 34, 36, 38, 38/A, 4, 5, 6, 7, 8, 8/A, 9
Tome Stržića k.br. 11, 12, 12/A, 13, 13/A, 13/B, 14, 15, 15/A, 15/B, 15/C, 16, 17, 17/A, 17/B, 18, 19, 19/A, 19/B, 20, 21, 3, 5, 6, 8
Vjekoslava Dukića k.br. 1, 10, 12, 14, 14/1, 16, 18, 2, 20, 22, 3, 3/1, 3/2, 4, 6, 8
Zdravka Kučića k.br. 1, 1/A, 10, 11, 12, 13, 14, 14/A, 14/B, 15, 16, 17, 18, 19, 2, 20, 21, 22, 23, 24, 25, 27, 28, 29, 3, 30, 31, 32, 33, 34, 35, 36, 37, 38, 38/A, 38/B, 38/D, 39, 39/A, 39/B, 4, 40, 41, 42, 43, 44, 46, 48, 5, 50, 52, 56, 58, 6, 60, 7, 8, 9, 9/A

MO GORNJI ZAMET

Bartolovo k.br. 1, 10, 12, 12/A, 14, 2, 3, 4, 6, 8

Bilogorska k.br. 1, 10, 12, 13, 14, 15, 16, 17, 18, 19, 2, 20, 21, 22, 23, 24, 25, 26, 27, 28, 3, 30, 32, 32/A, 34, 36, 38, 4, 5, 6, 8, 9
Bitorajska k.br. 1, 10, 11, 2, 3, 4, 5, 5/A, 6, 7, 8, 9
Bogomira Ćikovića Marčeva k.br. 11, 5, 5/A, 7, 9
Bože Starca Juričeva k.br. 1, 10, 10/A, 11, 12, 13, 14, 15, 16, 17, 18, 19, 2, 20, 21, 22, 23, 25, 26, 27, 28, 29, 3, 30, 31, 32, 33, 34, 35, 36, 37, 38, 39, 4, 4/A, 40, 41, 42, 43, 44, 45, 46, 47, 48, 49, 5, 50, 51, 52, 53, 54, 54/A, 55, 56, 57, 58, 59, 6, 60, 62, 7, 8, 9
Brigača k.br. 1, 10, 2, 3, 4, 5, 6, 7, 8, 9
Čavalsko k.br. 1, 1/A, 11, 11/A, 15, 17, 3, 3/A, 5, 7, 9
Ćićarijska k.br. 1, 11, 13, 15, 15/A, 15/B, 17, 17/A, 19, 21, 23, 25, 27, 3, 5, 7, 9
Dražička k.br. 1, 3
Drnjevići k.br. 1, 10, 2, 3, 4, 5, 6, 7, 8, 9
Franje Pilepića Pavina k.br. 1, 10, 11, 12, 13, 14, 14/A, 15, 16, 17, 18, 19, 19/A, 19/B, 19/D, 19/E, 19/F, 19/G, 19/H, 19/I, 19/R, 2, 20, 22, 22/A, 24, 24/A, 24/B, 24/C, 25, 26, 28, 3, 30, 32, 34, 4, 5, 6, 7, 8, 9
Grabovac k.br. 10, 12, 14, 16, 2, 4, 6, 8
Ivana Grpca Strinina k.br. 1, 10, 11, 12, 12/A, 12/B, 12/C, 12/D, 12/E, 13, 14, 15, 17, 19, 2, 3, 4, 5, 6, 7, 8, 9
Ivana Pilepića Franovičina k.br. 1, 10, 10/A, 11, 12, 12/A, 12/B, 14, 15, 16, 18, 2, 3, 4, 5, 5/A, 6, 7, 7/1, 7/2, 7/3, 7/4, 7/5, 8, 8/A, 9, 9/A, 9/B, 9/C
Josipa Lenca Spodolčeva k.br. 1, 1/A, 1/B, 1/C, 1/D, 10, 11, 12, 13, 14, 15, 17, 17/A, 17/B, 18, 19, 19/A, 21, 23, 25, 3, 3/1, 3/2, 4, 5, 6, 7, 8, 9
Josipa Mohorića k.br. 1, 1/A, 1/B, 10, 11, 12, 13, 14, 14/A, 15, 16, 16/A, 17, 18, 19, 2, 20, 21, 22, 23, 24, 25, 26, 27, 27/A, 27/B, 27/C, 27/D, 28, 29, 3, 30, 31, 32, 33, 34, 35, 36, 37, 38, 39, 4, 40, 41, 42, 44, 46, 46/A, 48, 5, 50, 52, 54, 56, 6, 7, 8, 8/A, 8/B, 8/C, 9
Kalići k.br. 1, 10, 11, 12, 13, 14, 15, 16, 17, 2, 3, 4, 5, 6, 7, 8, 9
Kapelska k.br. 1/A, 1/B, 10, 11, 12, 14, 16, 18, 2, 20, 3, 3/A, 4, 5, 6, 7, 9
Kudej k.br. 1, 2, 3, 4, 5, 6, 7, 8
Milice Jadrančić k.br. 1, 10, 11, 11/D, 11/E, 12, 12/A, 13, 14, 14/A, 14/B, 14/C, 15, 16, 17, 18, 19, 2, 2/A, 2/B, 2/C, 2/E, 20, 21, 22, 23, 24, 25, 25/A, 25/B, 25/C, 26, 26/A, 27, 27/A, 28, 29, 3, 30, 31, 32, 33, 33/B, 33/C, 33/D, 33/E, 34, 35, 35/A, 35/B, 35/C, 35/D, 36, 36/B, 36/C, 36/D, 37, 37/A, 38, 38/A, 38/B, 38/C, 38/D, 39, 4, 40, 41, 42, 47, 5, 51, 6, 7, 7/A, 7/B, 7/C, 7/D, 7/E, 8, 9, 9/B
Mosorska k.br. 1, 10, 11, 12, 13, 14, 15, 16, 17, 19, 2, 21, 23, 25, 27, 27/1, 29, 3, 31, 4, 5, 6, 7, 8, 9
Nehajska k.br. 1, 10, 11, 11/A, 12, 13, 14, 15, 17, 19, 2, 21, 3, 4, 5, 6, 6/A, 6/C, 7, 8, 9
Njivina k.br. 1, 10, 11, 12, 14, 16, 2, 3, 4, 5, 6, 6/A, 7, 8, 9
Obručka k.br. 1, 1/A, 1/B, 10, 12, 14, 16, 2, 3, 4, 5, 6, 7, 8, 9
Pilepići k.br. 1, 10, 11, 12, 13, 14, 15, 16, 17, 18, 19, 2, 20, 21, 22, 22/A, 23, 24, 25, 26, 27, 28, 29, 3, 30, 31, 32, 33, 34, 35, 36, 37, 39, 4, 40, 42, 44, 46, 5, 6, 7, 8, 9
Plješivička k.br. 1, 10, 11, 13, 14, 15, 16, 17, 18, 18/A, 19, 2, 2/A, 20, 21, 22, 22/A, 22/B, 22/C, 23, 24, 24/A, 24/B, 24/C, 25, 26, 27, 28, 29, 29/A, 3, 30, 31, 32, 38, 4, 40, 40/A, 42, 42/A, 5, 6, 7, 8, 9
Primorska k.br. 1/A, 1/B, 1/C, 10/A, 6, 8, 8/A
Pužići k.br. 1, 10, 11, 12, 2, 2/A, 3, 4, 5, 6, 7, 8, 9
Ravnik k.br. 1, 10, 2, 3, 4, 5, 6, 7, 8, 9
Selinari k.br. 1, 10, 11, 2, 3, 4, 4/A, 4/B, 5, 6, 6/A, 7, 8, 9
Slavinj k.br. 1, 10, 11, 12, 13, 14, 15, 17, 19, 2, 21, 23, 25, 27, 29, 3, 31, 4, 5, 6, 7, 8, 9
Snežnička k.br. 1, 10, 12, 14, 16, 18, 2, 3, 3/A, 4, 5, 6, 8
Soldanac k.br. 10, 11, 12, 13, 14, 14/A, 15, 15/A, 16, 19, 2, 22, 23, 24, 25, 26, 27, 29, 3, 30, 31, 32, 34, 38, 39, 40, 41, 42, 44, 46, 47, 48, 49, 5, 50, 51, 52, 53, 54, 55, 55/A, 55/B, 55/D, 56, 57, 58, 59, 59/A, 6, 60, 60/A, 61, 62, 63, 64, 65, 66, 67, 68, 69, 8, 9, 9/A, 9/B, 9/C
Starci k.br. 1, 11, 13, 15, 17, 2, 3, 4, 4/A, 5, 6, 7, 8, 9
Stari put k.br. 1, 11, 13, 13/A, 15, 17, 19, 3, 5, 7, 9, 9/A
Škarpa k.br. 1, 2, 3, 4, 5, 6, 7
Škrobotovac k.br. 11, 13, 15, 17, 19, 5, 7, 9
Šumci k.br. 1, 10, 16, 18, 2, 20, 22, 3, 4, 6, 8
Tići k.br. 1, 1/A, 10, 11, 11/A, 12, 13, 13/A, 13/B, 14, 15, 16, 17, 18, 2, 21, 22, 23, 24, 25, 26, 28, 3, 3/B, 3/C, 30, 32, 34, 36, 4, 40, 5, 6, 7, 8, 9
Trampi k.br. 1, 12, 14, 16, 18, 2, 20, 24, 4, 6, 6/A, 6/B, 8

Vladivoja i Milivoja Lenca k.br. 29, 31, 33, 35, 37, 39, 41, 43, 45, 46, 47, 47/A, 47/B, 48, 49, 50, 51, 52, 53, 54, 55, 57, 58, 59, 60, 61, 62, 62/A, 63, 64, 64/A, 65, 66, 66/A, 66/B, 67, 68, 70, 71, 73, 73/A, 75, 77, 79, 79/B, 81, 83, 85, 87, 89

Vrhovo k.br. 10, 12, 14, 16, 2, 4, 6, 8

Zametskog korena k.br. 1, 11, 13, 14, 14/A, 14/B, 15, 15/A, 16, 17, 18, 20, 22, 24, 26, 28, 28/A, 3, 30, 32, 32/A, 34, 36, 36/A, 36/B, 36/C, 38, 38/A, 40, 5, 7, 9

MO GRAD TRSAT

Anke Krizmanić k.br. 2, 4, 6

Bošket k.br. 14, 14/1, 14/2, 14/A, 14/C, 15, 15/A, 15/B, 16, 16/1, 16/A, 16/B, 16/C, 16/D, 17, 19

Božene Vilhar-Žirovnik k.br. 1, 10, 2, 3, 4, 5, 6, 7, 8

Fra Serafina Schoena k.br. 1, 2, 3, 4, 5, 9

Frankopanski trg k.br. 1, 10, 11, 12, 2, 3, 4, 5, 6, 7, 8, 9

Glavinićeva k.br. 1, 11, 11/1, 12, 13, 14, 14/A, 15, 16, 18, 2, 20, 22, 24, 26, 28, 3, 3/1, 30, 32, 34, 4, 5, 7, 9

Josipa Kulfaneka k.br. 10, 11, 13, 14, 15, 16, 17, 18, 19, 19/A, 2, 20, 21, 22, 23, 24, 25, 3, 4, 5, 6, 7, 9

Linićeva k.br. 1, 10, 11, 12, 13, 14, 16, 17, 18, 19, 2, 20, 21, 3, 4, 4/A, 5, 5/1, 6, 7, 8, 9

Naste Rojc k.br. 3, 4, 5, 6, 7, 8

Partizanski put k.br. 1, 10, 10/A, 11, 11/A, 11/B, 12, 13, 14, 14/A, 15, 17, 19, 2, 20, 21, 22, 23, 23/A, 23/B, 24, 25, 26, 27, 28, 28/A, 28/B, 3, 30, 4, 5, 6, 7, 8, 9, 9/A

Petra Zrinskog k.br. 1, 10, 11, 12, 15, 15/A, 15/B, 17, 17/A, 19, 19/1, 19/2, 19/A, 19/B, 2, 3, 3/1, 4, 5, 6, 7, 8, 9

Put Bože Felkera k.br. 1, 13, 13/B, 14, 14/A, 15, 15/A, 15/B, 16, 18, 19, 19/A, 19/B, 20, 21, 22, 23, 24, 25, 26, 26/1, 27, 28, 29, 3, 31, 32, 33, 35, 37, 38, 38/A, 39, 40, 41, 42, 42/1, 43, 45, 45/A, 45/B, 46, 47, 5, 50, 53, 53/A, 55, 57, 59, 61, 63, 7

Put Vinka Valkovića Poleta k.br. 1, 10, 11, 12, 13, 14, 15, 16, 17, 2, 3, 4, 5, 6, 7, 8, 9

Radićeva k.br. 23, 23/A, 25, 27, 29, 30, 31, 32, 33, 34, 35, 35/A, 36, 37, 38, 39, 40, 41, 42, 42/A, 43, 44, 44/A, 44/B, 45, 46, 47, 47/A, 48, 49, 51, 53, 55, 57, 59, 61, 63, 65, 67

Rose Leard k.br. 1, 10, 11, 12, 14, 15, 16, 17, 18, 2, 20, 22, 23, 24, 25, 26, 27, 29, 3, 3/A, 33, 35, 37, 39, 4, 41, 43, 45, 47, 49, 5, 6, 7, 8, 9

Slave Raškaj k.br. 1, 11, 13, 15, 3, 5, 6, 7, 8, 9

Slavka Krautzeka k.br. 1, 10, 12, 15, 17, 18, 18/A, 19, 20, 22, 23, 24, 24/A, 25, 26, 27, 28, 3, 30, 32, 32/1, 33, 33/A, 34, 35, 36, 37, 38, 39, 40, 42, 43, 43/1, 44, 45, 46, 47, 49, 5, 50, 51, 51/1, 51/2, 51/3, 51/4, 52, 53, 54, 55, 56, 57, 57/A, 6, 60, 60/A, 62, 63, 64, 64/A, 64/B, 65, 65/A, 65/B, 66, 66/A, 67, 67/1, 67/2, 67/A, 67/B, 68, 7, 71, 71/1, 72, 77, 77/A, 79, 79/A, 8, 8/A, 83, 83/A, 9

Strmica k.br. 10, 11, 12, 12/A, 15, 15/A, 16, 16/A, 17, 18, 19, 2, 20, 21, 22, 23, 25, 27, 4, 5, 6, 8, 9

Šenoina k.br. 1, 1/A, 10, 11, 12, 13, 13/A, 14, 15, 16, 2, 2/A, 20, 20/A, 3, 4, 5, 6, 6/A, 7, 7/A, 8, 9

Šetalište Joakima Rakovca k.br. 33, 62

Špina k.br. 2, 3, 5

Trg Viktora Bubnja k.br. 1, 2, 3

Vere Nikolić-Podrinski k.br. 5, 6

Vrlije k.br. 1, 11, 13, 15, 17, 18, 19, 21, 22, 23, 23/B, 23/C, 24, 25, 25/A, 27, 28, 3, 30, 31, 32, 33, 34, 35, 36, 37, 38, 39, 41, 42, 43, 45, 47, 49, 5, 51, 53, 55, 57, 59, 6, 6/A, 61, 8, 9

Vrtlarski put k.br. 1, 10, 11, 11/A, 11/B, 11/C, 13, 14, 15, 16, 18, 19, 19/A, 19/B, 2, 2/A, 20, 21, 21/1, 21/A, 21/B, 25, 29, 3, 35, 35/1, 35/A, 35/B, 35/C, 36, 4/A, 5, 9, 9/A, 9/B

MO GRBCI

Borik k.br. 1, 11, 13, 2, 3, 4, 5, 6, 7, 8, 9

Buzetska k.br. 1, 10, 11, 13, 15, 17, 19, 2, 21, 3, 4, 5, 6, 7, 8, 9

Črikvenička k.br. 1, 10, 11, 12, 13, 2, 3, 4, 5, 6, 7, 8, 9

Čabarska k.br. 1, 10, 11, 12, 14, 2, 3, 4, 5, 6, 7, 8, 9

Dalmatinska k.br. 1, 10, 11, 12, 13, 15, 17, 19, 2, 21, 21/A, 23, 25, 27, 3, 4, 5, 6, 7, 8, 9

Diračje k.br. 130, 130/1, 142, 143, 73, 74, 74/A, 75, 92, 92/1

Dražice Zamet k.br. 123/B, 123/C, 123/D

Dražička k.br. 10, 11, 12, 13, 14, 15, 17, 18, 19, 2, 20, 21, 22, 23, 24, 25, 26, 27, 28, 29, 30, 32, 34, 36, 38, 4, 40, 42, 44, 5, 6, 7, 8, 9
Josipa Mohorića k.br. 43, 45, 47, 49, 49/A, 58, 62, 64, 66, 68, 72, 72/A, 74, 78, 80
Košćevac k.br. 1, 1/A, 11, 13, 15, 17, 19, 3, 3/A, 3/B, 43, 5, 5/A, 5/B
Marije Grbac k.br. 10, 11, 12, 13, 14, 15, 16, 17, 19, 2, 20, 21, 22, 23, 25, 26, 27, 27/A, 28, 29, 30, 31, 32, 33, 34, 36, 37, 38, 39, 4, 40, 41, 42, 43, 44, 45, 46, 47, 49, 51, 53, 6, 7, 8, 9
Pazinska k.br. 1, 10, 11, 12, 13, 14, 15, 16, 17, 18, 19, 2, 20, 21, 22, 24, 26, 28, 3, 30, 4, 5, 6, 7, 8, 9
Plitvička k.br. 1, 10, 12, 14, 2, 4, 6, 8
Primorska k.br. 10, 11, 12, 13, 15, 16, 17, 18, 18/A, 19, 20, 21, 22, 23, 24, 25, 26, 27, 28, 28/A, 29, 3, 3/A, 3/B, 3/C, 30, 31, 32, 33, 34, 35, 36, 37, 38, 39, 40, 41, 42, 44, 46, 48, 5, 50, 52, 7, 9
Sušračko kastavskog odreda k.br. 1, 10, 11, 12, 13, 13/A, 14, 15, 15/A, 16, 17, 18, 19, 2, 20, 21, 22, 23, 23/A, 25, 27, 29, 3, 31, 33, 4, 5, 6, 7, 8, 9
Vrhovo k.br. 1, 11, 13, 15, 17, 19, 21, 23, 25, 27, 29, 3, 5, 7, 9

MO KANTRIDA

Brsečka k.br. 1, 10, 11, 14, 2, 3, 4, 5, 6, 7, 8, 9
Bujska k.br. 1, 10, 11, 11/A, 12, 13, 14, 15, 15/A, 16, 17, 18, 19, 2, 20, 21, 22, 23, 24, 25, 26, 28, 3, 3/A, 3/B, 3/C, 30, 32, 34, 36, 4, 5, 5/A, 6, 7, 7/1, 7/A, 7/B, 7/C, 8, 9
Creska k.br. 1, 10, 10/A, 11, 11/A, 12, 13, 14, 15, 16, 16/A, 17, 19, 2, 2/A, 21, 23, 3, 3/A, 4, 5, 6, 6/A, 7, 8, 9
Đure Cattia k.br. 2, 4, 6
Ede Jardasa k.br. 1, 11, 13, 15, 16, 17, 18, 19, 2, 20, 21, 22, 23, 24, 25, 26, 27, 28, 29, 3, 30, 31, 32, 33, 34, 35, 36, 38, 4, 40, 42, 44, 46, 5, 6, 7, 8, 9
Istarska k.br. 1, 10, 100, 11, 12, 14, 15, 15/A, 16, 17, 18, 19, 2, 2/A, 20, 21, 22, 23, 24, 25, 26, 27, 28, 29, 3/5, 30, 31, 32, 33, 34, 35, 36, 37, 38, 39, 39/1, 39/A, 39/B, 4, 40, 41, 42, 43, 43/1, 43/2, 43/3, 43/4, 43/5, 43/6, 43/7, 44, 45, 46, 47, 48, 49, 5, 50, 50/54, 50/A, 50/B, 51, 52, 53, 54, 55, 56, 57, 58, 59, 6, 60, 61, 62, 63, 63/A, 64, 65, 66, 67, 68, 69, 7, 70, 71, 71/A, 72, 73, 73/A, 74, 75, 76, 77, 79, 8, 81, 81/A, 82, 82/A, 83, 84, 86, 88, 9, 90, 92, 94, 96, 96/A, 98
Ivana Milčetića k.br. 10, 12, 14, 16, 2, 4, 6, 8
Izviđačka k.br. 1, 11, 13, 2, 2/A, 2/B, 2/C, 3, 4, 5, 6, 7, 8, 9
Kastavska k.br. 1, 10, 10/A, 10/B, 11, 12, 13, 14, 2, 3, 4, 5, 6, 7, 8, 9
Labinska k.br. 1, 10, 11, 11/A, 12, 13, 14, 14/A, 15, 16, 17, 18, 18/1, 19, 2, 20, 21, 22, 22/A, 23, 24, 25, 26, 27, 27/A, 28, 29, 3, 30, 31, 32, 33, 35, 37, 39, 4, 41, 43, 45, 47, 5, 6, 7, 9
Liburnijska k.br. 11, 16, 16/A, 16/B, 18, 20, 22, 24, 3, 5, 7, 9
Lošinjska k.br. 1, 10, 12, 14, 16, 18, 2, 20, 3, 4, 5, 6, 8, 8/A, 8/B, 8/C, 8/D
Lovranska k.br. 1, 1/A, 1/B, 10, 11, 12, 12/A, 13, 14, 14/2, 16, 3, 3/A, 4, 5, 6, 7, 9
Ljubljanska cesta k.br. 1, 1/A, 1/B, 11, 14, 14/B, 14/C, 14/D, 16, 18, 18/A, 18/C, 2, 2/B, 20, 22, 22/A, 22/B, 24, 24/A, 24/B, 26, 26/A, 28, 3, 3/A, 30, 36, 38, 4, 42, 5, 7, 9
Marina Jakominića k.br. 2, 4
Mate Balote k.br. 1, 10, 11, 12, 13, 13/A, 14, 15, 16, 16/A, 17, 18, 18/A, 18/B, 18/C, 19, 2, 20, 20/A, 21, 21/B, 22, 23, 23/A, 24, 25, 25/A, 25/B, 25/C, 25/D, 26, 27, 28, 29, 29/A, 29/D, 3, 30, 30/A, 31, 31/A, 33, 35, 37, 39, 4, 4/A, 41, 49, 5, 51, 53, 55, 57, 59, 6, 61, 63, 63/A, 65, 65/A, 67, 7, 7/A, 8, 9
Minakov put k.br. 1, 10, 15, 3, 4, 8, 9
Opatijska k.br. 1, 10, 11, 13, 15, 17, 19, 2, 21, 22, 23, 24, 25, 26, 27, 28, 29, 3, 30, 31, 32, 33, 34, 35, 36, 37, 38, 39, 45, 47, 49, 49/A, 5, 51, 6, 7, 9
Pavlovac k.br. 2, 4
Pionirska k.br. 1, 10, 11, 11/A, 11/B, 12, 13, 14, 15, 16, 17, 18, 19, 2, 2/A, 20, 21, 22, 23, 24, 25, 26, 27, 28, 29, 3, 30, 31, 32, 33, 34, 36, 38, 4, 40, 42, 44, 46, 48, 5, 50, 52, 54, 56, 58, 58/A, 6, 60, 62, 64, 7, 8, 8/A, 8/B, 9, 9/A, 9/B, 9/C, 9/D
Podkoludricu k.br. 1, 2, 4
Portić k.br. 1, 10, 10/A, 11, 12, 12/A, 14, 14/A, 16, 18, 2, 2/A, 2/B, 20, 22, 24, 26, 3, 4, 6, 8
Preluk k.br. 1, 10, 12, 2, 3, 4, 6, 8
Prolaz Marčeljeve Drage k.br. 1, 11, 13, 15, 15/A, 2, 3, 4, 5, 7, 9
Pulska k.br. 1, 10, 11, 11/A, 11/B, 12, 13, 14, 14/A, 15, 16, 17, 18, 19, 2, 20, 21, 22, 23, 24, 25, 26, 27, 27/A, 27/B, 28, 28/A, 28/B, 3, 30, 30/A, 32, 34, 36, 38, 40, 42, 44, 46, 46/A, 48, 48/A, 5, 6, 6/A, 7, 8, 8/A, 9

Silva Milenića Lovre k.br. 1, 10, 11, 12, 13, 15, 15/A, 15/B, 17, 19, 2, 21, 23, 25, 27, 27/A, 27/B, 29, 3, 31, 33, 35, 37, 39, 4, 41, 5, 6, 7, 8, 9
Tenčićevo k.br. 1, 10, 11, 12, 13, 14, 15, 16, 17, 18, 19, 2, 21, 23, 25, 27, 3, 4, 5, 6, 7, 7/A, 8, 9
Turan k.br. 1, 10, 12, 14, 14/A, 16, 18, 2, 20, 3, 3/A, 4, 5, 6, 7, 7/A, 8, 9
Turanski put k.br. 1, 1/A, 10, 11, 12, 13, 14, 15, 15/A, 16, 17, 18, 19, 2, 20, 21, 28, 3, 4, 5, 6, 7, 7/A, 7/B, 7/C, 8, 9, 9/A
Vere Bratonje k.br. 1, 11, 13, 14, 14/B, 14/C, 15, 16, 18, 2, 2/A, 2/B, 20, 21, 22, 23, 24, 25, 26, 27, 28, 29, 3, 30, 31, 4, 7, 9
Žlebi k.br. 1, 2, 3, 3/A, 4, 5, 7, 9

MO KOZALA

Aleksandra Mamića k.br. 2, 3, 4, 5, 6, 7, 9
Ante Kovačića k.br. 1, 10, 11, 12, 13, 14, 15, 16, 17, 18, 19, 2, 20, 21, 22, 23, 24, 25, 27, 3, 4, 5, 6, 7, 8, 9
Baštijanov k.br. 10, 11, 12, 13, 13/A, 13/B, 14, 16, 16/A, 17, 18, 19, 20, 21, 23, 25, 25/1, 25/A, 26, 27, 28, 29, 3, 3/A, 3/B, 30, 31, 32, 33, 34, 35, 36, 36/A, 37, 39, 4, 4/A, 40, 41, 42, 43, 44, 45, 45/A, 45/B, 46, 46/A, 47, 48, 5, 5/A, 5/B, 50, 52, 54, 56, 56/A, 58, 58/A, 58/B, 6, 60, 66, 68, 7, 7/A, 7/B, 7/G, 8, 9
Bože Milanovića k.br. 1, 1/A, 1/B, 10, 11, 12, 12/A, 13, 14, 15, 16, 17, 18, 19, 2, 20, 21, 23, 24, 25, 26, 27, 28, 29, 3, 30, 31, 32, 33, 35, 37, 39, 4, 6, 7, 8, 8/A, 8/B, 8/C, 8/D,
Brajšina k.br. 1, 1/A, 10, 10/A, 11, 12, 13, 14, 15, 16, 17, 18, 19, 2, 20, 21, 22, 23, 23/A, 24, 25, 26, 27, 28, 29, 3, 30, 31, 33, 33/A, 33/B, 33/C, 35, 4, 5, 6, 7, 8, 9
Finderleove stube k.br. 1
Franca Prešerna k.br. 10, 4, 6, 8
Ivana Rendića k.br. 10, 10/A, 8, 8/A, 8/B
Ive Marinkovića k.br. 2/B
Josipa Račića k.br. 1/A, 1/B, 1/C, 2
Kalvarija k.br. 1, 1/1, 10, 10/A, 10/B, 11, 12, 12/A, 13, 14, 15, 16, 16/A, 16/B, 17, 18, 18/A, 18/B, 19, 19/A, 2, 20, 21, 22, 23, 24, 25, 26, 27, 28, 29, 3, 30, 31, 32, 36, 38, 4, 40, 5, 7, 8, 9
Kozala k.br. 11, 13, 14, 15, 16, 17, 19, 2, 20, 21, 21/1, 22, 22/A, 25, 27, 29, 3, 31, 33
Laginjina k.br. 1, 10, 10/A, 10/B, 11, 11/A, 12, 13, 14, 15, 16, 16/1, 16/A, 17, 18, 18/1, 18/A, 19, 19/A, 19/B, 2, 20, 21, 22, 23, 28, 3, 30, 32, 36, 36/A, 36/B, 38, 38/1, 38/A, 38/B, 38/C, 4, 4/A, 4/B, 4/C, 5, 6, 6/A, 6/B, 6/C, 6/D, 7, 8, 8/A, 9
Lorenzov prolaz k.br. 1, 11, 13, 5, 5/A, 7, 9
Mići Voljak k.br. 1, 3, 4, 5
Mirka Franelića k.br. 1, 10, 11, 13, 14, 15, 16, 3, 4, 5, 6, 7, 9
Omladinska k.br. 1, 2, 2/A, 2/B, 3, 4, 6
Park Nikole Hosta k.br. 1, 2, 3, 4, 5, 6
Petra Kobeka k.br. 11, 13, 15, 20, 7, 7/A, 9, 9/A
Silvija Bačića k.br. 4, 4/A
Stari Voljak k.br. 1, 10, 2, 4, 4/A, 6
Stube Alberta Anđelovića k.br. 3, 4, 5, 5/C, 7
Šetaliste Vladimira Nazora k.br. 1, 11, 13, 15, 15/A, 17, 19, 21, 3, 5, 6, 6/A, 7, 8, 9
Trinajstićeva k.br. 1, 11, 12, 14, 16, 18, 18/A, 2, 20, 3, 4, 5, 6, 7, 8, 8/A, 8/B, 9
Ušpon Vlahe Bukovca k.br. 1, 2, 3, 5, 7, 9
Vjenceslava Novaka k.br. 11, 12, 14, 15, 15/A, 18, 2, 2/A, 2/B, 20, 3, 5, 7, 7/A, 7/B, 9
Volčičev trg k.br. 1, 1/A, 2

MO KRIMEJA

Braće Horvatić k.br. 1, 10, 11, 12, 13, 14, 15, 16, 17, 17/A, 17/B, 17/C, 17/D, 17/E, 18, 2, 3, 4, 5, 6, 7, 8, 9
Danijela Godine k.br. 1, 10, 12, 14, 16, 2, 3, 4, 4/1, 5, 6, 6/A, 7, 7/8, 8, 8/A
Drage Gervaisa k.br. 1, 10, 11, 12, 13, 14, 15, 16, 16/A, 17, 18, 19, 2, 20, 21, 22, 23, 24, 26, 28, 3, 3/A, 30, 4, 5, 6, 7, 8, 9
Janka Polića Kamova k.br. 9
Krimeja k.br. 1, 10, 11, 12, 13, 13/A, 14, 16, 18, 2, 20, 22, 24, 26, 28, 3, 3/A, 30, 4, 5, 6, 7, 8, 9

Kumičićeva k.br. 10, 11, 12, 13, 14, 16, 18, 2, 20, 21, 22, 23, 25, 27, 29, 3, 3/A, 3/B, 3/C, 31, 33, 33/A, 33/B, 35, 35/A, 35/B, 35/C, 36, 37, 38, 39, 39/A, 4, 40, 41, 41/A, 41/B, 42, 43, 43/A, 45, 45/A, 46, 47, 47/A, 48, 48/A, 5, 5/A, 5/B, 5/C, 50, 52, 54, 54/A, 55/A, 56, 57, 58, 6, 60, 60/A, 61, 61/1, 61/A, 61/B, 61/C, 62, 62/A, 63, 63/A, 64, 65, 65/A, 67, 69, 7, 71, 73, 8, 9

Kvaternikova k.br. 1, 10, 10/A, 12, 3, 3/A, 4, 5, 6, 7, 8,

Podvoljak k.br. 1, 10, 12, 2, 3, 4, 5, 6, 7, 8, 9

Stube Branka Žakule k.br. 1, 1/A, 2, 3, 4, 5, 6

Stube Rudolfa Džodana k.br. 1, 2, 3, 4, 5, 6

MO LUKA

Adamićeva k.br. 1, 10, 11, 11/A, 12, 13, 13/A, 14, 16, 16/A, 18, 18/A, 2, 20, 20/A, 22, 24, 24/A, 3, 3/A, 3/B, 4, 5, 5/A, 5/B, 6, 6/A, 7, 8, 9, 9/A, 9/B, 9/C, 9/E, 9/F

Bačvarska k.br. 1, 1/A, 2, 3

Bazarigov prolaz k.br. 2, 2/A

Demetrova k.br. 1, 10, 10/A, 12, 12/A, 14, 14/A, 16, 16/A, 16/B, 18, 18/A, 18/B, 2, 2/A, 3, 4, 4/A, 5, 6, 6/A, 8

Ignacia Henckea k.br. 1, 1/A, 1/B, 2/A

Ivana Zajca k.br. 1, 10, 10/A, 10/B, 11, 12, 14, 18, 2, 20, 20/A, 20/B, 22, 24, 24/A, 3, 4, 4/A, 6, 6/A, 7, 7/A, 7/B, 8, 9

Jedrarska k.br. 1, 10, 10/A, 10/B, 12, 2, 3, 3/A, 3/B, 3/D, 4, 5, 6, 6/A, 7, 8, 8/B

Jelačićev trg k.br. 1, 1/A, 10, 2, 3, 4, 5, 6, 7, 7/A, 7/B, 8, 9, 9/A

Korzo k.br. 1, 10, 11, 12, 13, 14, 15, 16, 18, 18/A, 18/B, 19, 2, 2/A, 2/B, 2/C, 2/D, 2/E, 2/F, 20, 20/A, 22, 22/A, 22/B, 23, 23/A, 24, 24/A, 25, 25/A, 27, 29, 3, 3/A, 31, 4, 4/A, 4/C, 5, 5/A, 6, 6/A, 6/C, 7, 8, 8/A, 8/B, 8/C, 9

Marina Držića k.br. 9

Matačićeva k.br. 1, 3, 3/A, 5, 7/A, 7/B

Matije Gupca k.br. 1, 10, 11, 12, 12/A, 12/B, 13, 13/B, 14, 14/A, 15, 15/A, 15/B, 16, 16/A, 17, 17/A, 17/B, 18, 18/B, 19, 19/A, 19/B, 2, 2/A, 2/B, 20, 20/B, 21, 23, 3, 3/A, 3/B, 4, 4/A, 5, 5/A, 5/B, 6, 6/A, 7, 7/A, 7/B, 8, 8/A, 9

Ribarska k.br. 1, 1/A, 2, 2/A, 2/B, 3, 4, 4/A, 4/B, 4/C, 5

Riječki lukobran k. br. 4

Riva k.br. 2, 2/A, 4, 4/A, 4/B, 6, 8

Riva Boduli k.br. 1, 3, 3/A, 3/B, 5, 5/A, 5/B, 7, 7/A, 7/B, 7/C, 7/D, 9

Scarpina k.br. 1, 11, 11/A, 11/B, 13, 13/A, 15, 15/A, 2, 3, 4, 5, 7, 9

Senjsko pristanište k.br. 3

Sokol-kula k.br. 1, 1/A

Trg 111. brigade Hrvatske vojske k.br. 7, 9

Trg 128. brigade Hrvatske vojske k.br. 10

Trg Ivana Koblera k.br. 1

Trg Republike Hrvatske k.br. 1, 3, 3/A, 5, 5/A

Trninina k.br. 1, 3

Uljarska k.br. 1, 2, 2/A, 2/B, 3, 4, 4/A

Vatroslava Lisinskog k.br. 10, 10/A, 12, 12/A, 12/B, 2, 2/A, 4, 4/A, 4/B, 6, 6/A, 6/B, 8, 8/A

Verdieva k.br. 1, 1/A, 10, 11, 11/A, 13, 15, 17, 17/A, 19, 19/A, 19/B, 21, 3, 3/A, 3/B, 4, 5, 5/A, 5/B, 6, 7, 7/A, 7/B, 8, 9

Veslarska k.br. 1, 2, 3, 3/A, 3/B, 4, 4/A, 5, 6, 8, 8/A

Wenzelova k.br. 1, 2, 2/A, 3, 3/A, 4, 4/A, 5

Zagrebačka k.br. 1, 1/A, 10, 11, 12, 12/A, 13, 14, 15, 15/A, 16, 16/A, 17, 18, 18/A, 18/B, 19, 19/A, 19/B, 20, 21, 21/A, 21/B, 21/C, 23, 23/A, 23/B, 23/C, 3, 3/A, 4, 5, 5/A, 5/B, 6, 6/A, 6/B, 7, 7/A, 7/B, 7/C, 8, 9

MO MLAKA

Branka Blečića k.br. 1, 2

Eugena Kovačića k.br. 1, 11, 13, 15, 3, 5, 7, 9

Franje Čandeka k.br. 1, 11, 13, 15, 17, 19, 21, 23, 23/1, 23/A, 23/B, 3, 5, 7, 9

Giusepea Duelle k.br 1, 10, 11, 12, 13, 14, 14/A, 15, 17, 19, 19/A, 2, 2/A, 2/B, 21, 3, 4, 5, 6, 7, 8, 9

Ivana Sušnja k.br. 2, 4

Krešimirova k.br. 11, 13, 52, 54, 54/A, 56, 56/A, 56/B, 56/C, 58, 60, 60/1, 60/A, 60/B, 60/C, 60/D, 60/E, 60/F, 60/G, 60/H, 60/I

Luki k.br. 10, 10/A, 11, 12, 13, 14, 14/A, 15, 16, 17, 18, 19, 2, 20, 20/A, 21, 22, 22/A, 22/B, 24, 26, 28, 3, 32, 34, 36, 38, 40, 42, 44, 46, 48, 5, 50, 52, 56, 56/A, 58, 6, 6/A, 62, 64, 66, 7, 8, 8/A, 9

Milutina Barača k.br. 1, 1/A, 10, 10/A, 11, 12, 13, 13/A, 13/B, 13/C, 14, 14/A, 16, 16/A, 16/B, 17, 18, 18/A, 19, 2, 20, 20/A, 22, 22/A, 22/B, 26, 28, 3, 3/A, 30, 32, 38, 4, 4/A, 5, 6, 7, 8, 8/A, 9, 9/A

Podmurvice k.br. 1, 1/A, 1/B, 10, 11, 12, 14, 15, 16, 18, 2, 20, 21, 21/1, 22, 23, 24, 26, 28, 29, 3, 30, 31, 34, 36, 38, 4, 40, 42, 44, 46, 5, 54, 56, 56/A, 58, 58/A, 6, 60, 62, 64, 66, 68, 7, 76, 78, 8

Podpinjol k.br. 1, 10, 11, 15, 17, 19, 21, 23, 25, 29, 3, 3/A, 31, 31/A, 33, 35, 37, 39, 41, 43, 5, 5/A, 6, 7/A, 8, 9

Remigja Picovicha k.br. 1, 11, 13, 15, 3, 3/A, 5, 5/A, 7, 9

Rikarda Benčiča k.br. 1, 11, 13, 2, 2/A, 3, 5, 7, 9

Vitomira Širole Paje k.br. 1, 10, 10/A, 11, 12, 13, 14, 15, 16, 17, 19, 2, 21, 23, 25, 27, 29, 3, 31, 33, 35, 37, 39, 4, 41, 43, 45, 5, 6, 6/1, 7, 8, 9

Zvonimirova k.br. 12, 12/1, 12/2, 12/4, 14, 16, 18, 2, 2/B, 20, 20/A, 22, 4, 4/A, 6, 6/A, 6/B, 6/C, 6/D, 8

MO OREHOVICA

Balde Fučka k.br. 1, 10, 12, 14, 16, 18, 2, 20, 22, 24, 26, 28, 3, 30, 32, 34, 36, 38, 4, 40, 42, 44, 46, 48, 50, 52, 54, 56, 58, 6, 60, 62, 64, 66, 68, 70, 8

Braće Vlah k.br. 1, 2, 3, 4, 6

Dragutina Tomića k.br. 1, 10, 11, 12, 13, 14, 15, 16, 18, 2, 3, 4, 4/A, 5, 6, 7, 8, 9

Grobnička cesta k.br. 1, 10, 11, 12, 13, 14, 15, 16, 17, 18, 19, 19/A, 20, 21, 22, 23, 24, 25, 26, 27, 28, 29, 3, 30, 31, 32, 33, 34, 36, 38, 40, 42, 44, 46, 5, 6, 7, 9

Kačjak k.br. 2, 3, 3/1, 4, 5, 6, 7, 7/A, 9

Kalina k.br. 1, 11, 12, 13, 14, 15, 16, 17, 18, 19, 2, 20, 21, 22, 23, 24, 25, 26, 27, 28, 29, 3, 39, 4, 5, 6, 7

Kljun k.br. 1, 11, 2, 3, 4, 5, 6, 7, 8, 9

Koporovo k.br. 1, 3

Marice Broznić k.br. 1, 2, 3, 4, 5, 7, 9

Petorice strijeljanih k.br. 2, 4, 6

Put pod Rebar k.br. 1, 2, 3, 4, 5, 7

Žakalj 10, 8

MO PAŠAC

Balde Fučka k.br. 100, 102, 104, 106, 108, 110, 112, 114, 114/A, 116, 118, 120, 122, 124, 126, 15, 17, 21, 25, 27, 29, 31, 31/A, 31/B, 33, 35, 37, 39, 43, 45, 47, 49, 78, 80, 82, 84, 86, 86/A, 88, 90, 92, 94, 96, 98

Pašac k.br. 1, 10, 10/A, 100, 11, 12, 13, 14, 15, 16, 17, 18, 19, 2, 20, 21, 22, 22/A, 23, 23/A, 24, 25, 26, 27, 29, 29/1, 3, 30, 31, 32, 33, 34, 35, 36, 37, 38, 39, 4, 40, 41, 42, 43, 5, 5/A, 53, 54, 55, 56, 56/A, 6, 63, 64, 65, 66, 67, 67/A, 68, 69, 69/A, 7, 70, 70/A, 71, 71/A, 71/B, 71/C, 72, 73, 74, 75, 75/A, 76, 77, 78, 79, 79/A, 8, 80, 80/A, 80/B, 80/C, 81, 81/A, 82, 83, 83/A, 84, 84/A, 85, 86, 87, 87/1, 87/A, 88, 9, 96, 97, 99

MO PEČINE

Brajdica k.br. 7

Janka Polića Kamova k.br. 100, 101, 103, 105, 107, 108, 109, 109/A, 11, 111, 13, 14, 14/1, 15, 17, 18, 19, 20, 22, 22/1, 22/2, 24, 26, 28, 30, 32, 34, 36, 37, 37/A, 38, 39, 40, 41, 42, 43, 44, 44/A, 45, 46, 47, 49, 50, 51, 52, 53, 53/55, 54, 55, 56, 57, 58, 59, 61, 63, 65, 65/A, 65/B, 67, 68, 69, 69/A, 70, 71, 71/A, 72, 73, 73/A, 74, 75, 76, 77, 78, 79, 80, 81, 81/A, 82, 82/A, 83, 83/2, 84, 85, 85/2, 86, 89, 90, 91, 92, 93, 94, 95, 95/A, 95/B, 96, 97, 99

Pečine k.br. 1, 1/A, 1/B, 10, 10/A, 10/B, 10/C, 11, 12, 12/A, 13, 14, 15, 16, 2, 2/A, 2/B, 3, 4, 5, 6, 7, 7/A, 8, 9

Radnička k.br. 33, 35, 37, 39, 41, 43, 45

Šetaliste trinaeste divizije k.br. 101, 102, 103, 104, 105, 106, 107, 108, 109, 11, 11/A, 11/B, 11/C, 11/D, 110, 111, 112, 118, 121, 123, 125, 125/1, 127, 129, 13, 13/A, 13/B, 131, 133, 135, 137, 139, 15, 16, 17, 17/A, 18, 19, 20, 21, 21/A, 22, 23, 24, 25, 26, 28, 28/A, 29, 30, 30/A, 30/B, 31, 33, 34, 34/A, 35, 36, 37, 38, 39, 40, 40/A, 41, 42, 42/A, 43, 44, 45, 46, 46/A, 47, 48, 50, 50/A, 50/B, 52, 53, 54, 55, 56, 57, 58, 59, 60, 61, 62, 63, 64, 65, 67, 68, 69, 70, 71, 71/A, 72, 73, 74, 75, 76, 77, 78, 78/A, 79, 80, 82, 82/A, 84, 85, 86, 86/A, 87, 88, 91, 93, 97, 99

MO PEHLIN

Androv breg k.br. 1, 1/A, 1/B, 1/C, 10, 11, 11/A, 11/B, 11/C, 11/D, 12, 13, 13/A, 14, 14/A, 15, 15/A, 16, 17, 17/C, 2, 2/A, 24, 25, 25/A, 26, 27, 28, 29, 3, 30, 30/B, 30/C, 31, 32, 33, 34, 35, 36, 39, 4, 4/1, 4/2, 4/3, 4/A, 4/C, 42, 5, 6, 6/A, 6/B, 7, 7/A, 8, 9, 9/A, 9/B

Baretičevo k.br. 1, 1/A, 10, 10/A, 10/B, 11, 12, 13, 13/1, 13/10, 13/11, 13/12, 13/2, 13/3, 13/4, 13/5, 13/7, 13/8, 13/9, 13/A, 13/B, 13/C, 14, 15, 15/A, 15/B, 15/C, 16, 16/1, 16/A, 17, 17/10, 17/11, 17/12, 17/13, 17/14, 17/4, 17/5, 17/6, 17/8, 17/9, 18, 19, 19/A, 19/B, 19/C, 19/D, 2, 20, 21, 22, 22/A, 22/B, 23, 23/A, 24, 25, 26, 27, 28, 29, 29/A, 29/B, 29/C, 29/E, 29/F, 29/G, 3, 30, 31, 32, 33, 34, 35, 36, 36/1, 36/2, 36/3, 36/4, 36/5, 36/A, 36/B, 36/D, 37, 38, 39, 4, 40, 41, 42, 42/1, 42/2, 42/A, 42/B, 43, 43/A, 44, 45, 45/A, 46, 47, 48, 49, 5, 50, 51, 52, 53, 54, 55, 56, 6, 7, 7/A, 7/B, 7/C, 7/D, 7/E, 7/F, 8, 8/1, 8/B, 8/C, 9

Blažičevo A k.br. 1, 1/1, 10, 10/B, 11, 12, 13, 14, 15, 16, 17, 18, 2, 20, 20/A, 22, 3, 3/1, 3/A, 3/B, 3/C, 3/D, 3/E, 4, 5, 5/C, 6, 7, 8, 9

Blažičevo B k.br. 1, 1/1, 10, 11, 12, 13, 14, 15, 16, 17, 18, 19, 2, 20, 21, 22, 23, 24, 26, 27, 28, 29, 3, 30, 31, 32, 34, 36, 38, 4, 4/B, 40, 42, 44, 46, 48, 5, 50, 52, 53, 6, 7, 8, 9

Blažičevo C k.br. 1, 10, 11, 12, 12/A, 12/B, 13, 13/A, 14, 14/A, 15, 15/A, 16, 17, 18, 19, 19/A, 2, 20, 21, 22, 23, 24, 25, 25/1, 25/A, 26, 27, 28, 29, 3, 30, 31, 32, 33, 34, 35, 36, 37, 38, 39, 4, 40, 41, 42, 43, 44, 45, 46, 46/3, 48, 5, 50, 52, 54, 6, 7, 8, 9, 9/A

Blažičevo D k.br. 1, 10, 11, 12, 13, 14, 15, 16, 17, 18, 19, 19/B, 19/D, 2, 2/A, 20, 21, 22, 23, 25, 27, 27/D, 29, 3, 4, 4/D, 5, 6, 7, 8, 9

Čičarijska k.br. 10, 12, 14, 16, 18, 2, 20, 29, 31, 33, 35, 37, 39, 4, 41, 41/B, 41/C, 43, 45, 47, 6, 8

Hosti k.br. 1, 10, 100, 101, 101/1, 102, 102/2, 102/3, 102/A, 102/B, 103, 103/2, 103/A, 104, 105, 106, 107, 108, 109, 11, 110, 110/A, 110/C, 111, 111/A, 111/B, 111/C, 112, 113, 114, 115, 116, 12, 12/A, 13, 14, 15, 16, 17, 18, 19, 19/A, 19/B, 2, 20, 21, 22, 23, 24, 25, 25/2, 26, 27, 28, 29, 3, 3/1, 30, 30/A, 31, 32, 33, 34, 35, 36, 37, 38, 39, 4, 4/C, 40, 41, 42, 43, 44, 45, 46, 47, 48, 49, 5, 50, 51, 52, 53, 54, 55, 56, 57, 58, 59, 59/A, 6, 60, 60/A, 61, 62, 63, 64, 65, 66, 67, 67/F, 68, 68/A, 69, 7, 70, 71, 72, 72/A, 72/B, 73, 73/A, 73/B, 75, 76, 77, 78, 79, 8, 80, 80/A, 80/B, 80/C, 81, 81/A, 82, 83, 83/A, 84, 85, 85/A, 85/B, 85/C, 86, 87, 88, 88/A, 89, 89/A, 9, 90, 91, 92, 92/1, 92/2, 92/3, 93, 94, 95, 96, 97, 97/A, 97/B, 97/C, 98, 98/A, 99, 99/A, 99/B, 99/C

Maria Gennaria k.br. 24, 24/1, 24/10, 24/2, 24/3, 24/4, 24/5, 24/6, 24/8, 24/A, 24/B, 25, 26, 26/A, 27, 28, 29, 29/1, 29/A, 29/B, 31, 32, 33, 33/A, 35, 35/B, 35/C, 35/D, 36,

Mihovilići k.br. 1, 1/A, 10, 10/A, 11, 11/A, 12, 12/A, 12/B, 13, 13/A, 14, 14/A, 15, 15/B, 16, 16/1, 16/2, 16/3, 16/A, 16/B, 17, 17/A, 18, 19, 19/A, 2, 2/A, 2/B, 2/C, 20, 21, 22, 22/A, 22/B, 23, 24, 24/A, 25, 25/A, 26, 27, 28, 29, 3, 30, 31, 32, 4, 4/1, 4/2, 4/A, 4/B, 40, 5, 5/1, 6, 6/1, 7, 7/1, 7/2, 7/3, 7/A, 8, 8/1, 8/A, 8/B, 9

Minakovo k.br. 1, 10, 11, 12, 13, 14, 14/A, 15, 16, 16/A, 17, 18, 19, 19/A, 2, 2/A, 20, 21, 22, 23, 24, 25, 26, 27, 28, 29, 29/A, 3, 30, 31, 32, 33, 4, 5, 6, 7, 8, 9

Pehlin k.br. 1, 10, 11, 12, 13, 14, 15, 16, 17, 18, 19, 2, 20, 21, 22, 22/A, 22/D, 23, 23/A, 24, 25, 26, 27, 28, 29, 3, 30, 31, 32, 33, 34, 35, 36, 37, 38, 39, 4, 4/A, 4/B, 40, 41, 42, 43, 44, 45, 46, 47, 48, 49, 5, 50, 51, 52, 53, 54, 55, 56, 57, 58, 59, 6, 6/B, 6/C, 60, 61, 62, 63, 64, 65, 66, 67, 68, 69, 7, 70, 71, 72, 74, 74/1, 74/2, 75, 76, 78, 79, 8, 8/1, 80, 80/1, 80/2, 81, 82, 82/1, 84, 86, 88, 9,

Plase k.br. 14/1, 14/2, 14/3, 14/4, 14/5, 14/6, 14/7, 14/8, 14/9, 14/A, 16/1, 16/A, 16/B, 18/A, 20/1, 20/2, 20/3, 20/A, 22/1, 22/2, 22/3, 22/A, 24, 24/1, 24/2, 24/3, 24/4, 24/5, 24/6, 25, 25/1, 25/A, 26, 26/A, 27, 28, 29, 29/A, 29/B, 29/C, 30, 30/A, 30/B, 31, 32, 32/A, 32/B, 32/C, 33, 33/A, 33/C, 34, 34/A, 34/B, 34/C, 35, 36, 38, 39, 40, 43, 43/A, 44, 45, 46, 50, 52, 53, 54, 54/A, 54/B, 54/C, 55, 55/A, 55/B, 55/C, 56, 56/A, 57, 58, 60, 61, 62, 62/A, 62/B, 63, 64, 64/A, 64/B, 64/C, 64/D, 65, 65/A, 65/B, 66, 67, 7, 70, 70/1, 70/2, 70/3, 70/4, 70/5, 70/A, 70/B, 70/C, 70/D, 71, 71/1, 71/2, 71/A, 71/B, 72, 72/A, 75, 76, 81, 82, 82/A, 83, 83/A, 84, 85, 86, 87, 88, 89, 9, 90

Plasi k.br. 10, 11, 12, 13, 14, 15, 16, 17, 18, 19, 20, 21, 22, 23, 24, 25, 26, 27, 28, 29, 30, 31, 32, 33, 35, 4, 5, 6, 7, 8, 9

Pletenci k.br. 1, 10, 11, 12, 12/A, 12/B, 13, 14, 15, 15/A, 16, 16/B, 17, 18, 19, 2, 20, 20/B, 20/C, 20/D, 21, 21/A, 22, 22/1, 22/2, 22/3, 22/4, 22/5, 22/A, 22/B, 22/C, 22/D, 22/E, 22/F, 23, 23/3, 24, 25, 25/A, 25/B, 26, 27, 28, 29, 3, 30, 31, 31/A, 32, 33, 33/A, 35, 36, 37, 37/A, 38, 38/A, 38/B, 39, 4, 4/1, 4/2, 4/3, 4/4, 4/A, 40, 40/A, 40/B, 40/C, 41, 42, 43, 43/A, 44, 45, 46, 46/A, 47, 48, 49, 5, 5/A, 6, 6/A, 6/B, 7, 8, 9

Rujevica k.br. 6, 6/1, 6/2, 6/3, 6/4, 6/5, 6/6, 6/7, 6/8, 8

Tiči k.br. 20, 20/A, 22/10, 22/11, 22/12, 22/2, 22/3, 22/4, 22/6, 22/7, 22/8, 22/9, 22/A, 22/B, 22/C, 22/D, 22/E, 22/F, 22/G, 22/H, 22/I, 22/J

Turkovo k.br. 1, 1/2, 1/A, 1/B, 1/C, 1/D, 1/E, 1/F, 1/G, 10, 11, 11/A, 11/B, 11/C, 12, 13, 13/A, 14, 14/1, 14/2, 15, 16, 17, 17/2, 17/4, 17/5, 17/6, 17/7, 17/8, 17/9, 18, 19, 2, 20, 21, 21/2, 21/3, 21/4, 21/5, 22, 22/A, 23, 23/1, 23/10, 23/11, 23/12, 23/13, 23/14, 23/2, 23/3, 23/4, 23/5, 23/6, 23/7, 23/8, 23/9, 23/A, 24, 25, 26, 27, 27/A, 27/B, 27/C, 28, 29, 3, 30, 31, 32, 32/A, 33, 34, 35, 36, 37, 38, 39, 4, 40, 40/1, 40/A, 40/B, 40/C, 40/E, 41, 42, 42/1, 42/2, 42/A, 42/B, 43, 45, 45/A, 47, 49, 5, 51, 53, 55, 6, 61, 61/A, 63, 65, 69, 69/A, 7, 7/A, 7/B, 7/C, 71, 73, 75, 77, 79, 8, 85, 87, 89, 9, 9/A

Vrh Seline k.br. 12/A, 14

MO PODMURVICE

Andree Benussia k.br. 1, 11, 13, 2, 3, 4, 5, 6, 7, 8, 9

Antuna Marčelje Viškovića k.br. 1, 10, 12, 14, 3, 4, 5, 7, 8

Bakarska k.br. 1, 10, 11, 12, 13, 14, 15, 16, 17, 18, 2, 2/2, 20, 20/1, 22, 28/A, 3, 3/A, 30, 32, 4, 5, 6, 6/1, 7, 8, 9

Bihaćka k.br. 1, 1/A, 2, 2/A, 3, 4

Branimira Markovića k.br. 1, 10, 11, 12, 13, 14, 15, 16, 18, 2, 20, 22, 3, 4, 5, 6, 7, 7/A, 8, 9, 9/A, 9/B

Branka Blečića k.br. 3, 4, 5

Bribirska k.br. 1, 10, 12, 14, 16, 18, 2, 20, 3, 4, 5, 6, 7, 8, 9

Cavtatska k.br. 1, 11, 15, 2, 2/A, 2/B, 2/C, 2/D, 3, 4, 5, 7, 9

Čepićka k.br. 10, 12, 12/A, 12/B, 14, 16, 18, 2, 20, 4, 6, 8

Delnička k.br. 1, 10, 11, 12, 3, 5, 7, 8, 9

Dubrovačka k.br. 1, 2, 3, 4, 5, 6, 7, 8

Emilija Randića k.br. 1, 1/A, 1/B, 10, 11, 12, 13, 14, 16, 18, 2, 20, 22, 3, 4, 5, 6, 7, 8, 9

Frane Mladenića k.br. 1, 10, 12, 13, 15, 2, 3, 4, 5, 6, 6/A, 6/B, 7, 8, 9

Franje Čandeka k.br. 10, 2, 2/1, 4, 6, 6/A, 6/B, 8, 8/A, 8/B, 8/D

Hahlić k.br. 1, 10, 11, 15, 17, 17/A, 17/B, 17/C, 19, 19/A, 21, 29, 3, 30, 5, 6, 7, 8, 8/B, 9

Karlovačka k.br. 10, 12, 14, 16, 18, 2, 20, 20/A, 22, 24, 4, 6, 6/A

Lička k.br. 10, 14, 16, 2, 20, 3, 4, 6, 8

Lužine k.br. 1, 1/1, 1/3, 1/4, 1/5, 1/6, 1/7, 1/8, 1/9, 2, 3, 3/A, 3/B, 4, 5, 7, 7/1, 7/A, 7/B, 7/C, 7/D, 7/E, 8, 8/A

Maria Špilera k.br. 1, 11, 3, 5, 7, 9

Plase k.br. 10, 11, 12, 13, 14, 15, 15/1, 15/2, 15/3, 16, 17, 17/1, 17/10, 17/11, 17/12, 17/13, 17/14, 17/15, 17/16, 17/17, 17/18, 17/2, 17/3, 17/4, 17/5, 17/6, 17/7, 17/8, 17/9, 17/A, 17/B, 17/C, 17/D, 18, 19, 19/A, 20, 21, 21/A, 22, 22/B, 22/C, 22/D, 3, 5, 6/2, 6/3, 8

Rudolfa Tomšića k.br. 25, 27, 27/10, 27/4, 27/A, 31/1, 33

Rujevica k.br. 1, 1/1, 1/2, 1/3, 1/A, 1/B, 1/C, 1/D, 1/E, 2, 3, 4, 4/A, 5

Vlatke Babić k.br. 10, 12, 14, 2, 4, 6, 8

Vrh Seline k.br. 1, 10, 12, 3, 4, 5, 6, 8

Vukovarska k.br. 106, 108, 110, 112, 114, 114/A, 116, 120, 122, 124, 126, 128, 130, 132, 45, 47, 49, 51, 53, 57, 57/A, 59, 62, 64, 65, 65/A, 65/B, 66, 67, 68, 69, 70, 71, 73, 74, 75, 76, 77, 78, 79, 80, 82, 82/1, 82/2, 82/A, 84, 84/A, 84/B, 86, 88, 90, 91, 92, 93, 94, 95, 96, 96/A, 96/B, 97, 99

MO PODVEŽICA

Andrije Peruča k.br. 1, 10, 11, 12, 12/A, 13, 14, 15, 16, 17, 18, 19, 2, 2/1, 2/3, 2/A, 2/A1, 2/A2, 2/A3, 20, 21, 22, 23, 24, 25, 26, 27, 28, 29, 3, 30, 32, 34, 36, 38, 4, 40, 5, 6, 7, 8, 9

Braće Pavlinić k.br. 1, 10, 100/B, 11, 12, 12/A, 12/B, 12/C, 12/D, 12/E, 12/F, 13, 14, 15, 16, 17, 17/A, 19, 19/A, 19/B, 2, 22, 22/A, 22/B, 23, 24, 25, 26, 26/A, 27, 28, 28/A, 29, 3, 30, 31, 31/A, 33, 4, 5, 5/1, 6, 7, 8, 9

Brdo k.br. 1, 10, 11, 13, 13/A, 14, 15, 15/A, 15/B, 16, 18, 18/A, 2, 20, 22, 24, 24/A, 26, 28, 3, 3/A, 30, 32, 4, 5, 6, 7, 7/A, 8, 9

Drage Gervaisa k.br. 25, 27, 29, 31, 31/A, 31/B, 31/C, 32, 33, 34, 35, 36, 37, 39, 39/1, 40, 40/A, 41, 42, 43, 44, 45, 46, 48, 50, 52, 54, 56, 58, 60, 62, 64, 66, 68, 70, 72, 74, 76, 78

Ede Starca k.br. 10, 11, 12, 13, 14, 15, 16, 17, 18, 19, 19/1, 2, 20, 21, 22, 24, 24/A, 26, 28, 30, 32, 34, 36, 38, 4, 4/A, 5, 6, 7, 8, 9

Franje Matkovića k.br. 1, 1/A, 10, 11, 12, 13, 14, 15, 15/2, 16, 17, 18, 19, 2, 21, 23, 3, 4, 5, 6, 7, 7/A, 8, 9

Jože Gabrovška k.br. 1, 10, 11, 11/A, 12, 13, 14, 15, 17, 2, 3, 4, 5, 6, 7, 7/A, 8, 8/A, 9, 9/A

Kumičićeva k.br. 66

Kvaternikova k.br. 100, 11, 13, 14, 15, 15/1, 16, 17, 18, 19, 20, 21, 21/A, 21/B, 22, 23, 23/A, 23/B, 23/C, 24, 26, 27, 27/A, 27/B, 28, 28/A, 29, 29/A, 30, 30/A, 31, 31/1, 31/A, 32, 33, 34, 35, 35/A, 36, 37, 38, 39, 40, 41, 42, 43, 44, 45, 46, 46/A, 47, 48, 49, 50, 52, 53, 54, 55, 55/A, 56, 57, 58, 58/A, 58/B, 59, 60, 61, 62, 62/A, 62/B, 62/C, 63, 64, 64/A, 65, 65/1, 65/A, 65/B, 66, 66/A, 67, 68, 68/A, 69, 70, 70/A, 71, 73, 75, 77, 79, 79/A, 81, 83, 83/A, 85, 87, 89, 9, 91

Martina Kontuša k.br. 10, 11, 12, 13, 14, 15, 15/A, 16, 17, 18, 2, 2/A, 20, 21, 22, 23, 25, 26, 27, 29, 31, 33, 35, 37, 39, 41, 43, 45, 47, 49, 5, 6, 6/A, 8, 9

Naselje Vulkan k.br. 1, 10, 11, 12, 2, 3, 4, 5, 6, 7, 8, 9

Radnička k.br. 1, 1/A, 10, 11, 12, 13, 14, 14/1, 15, 16, 16/A, 17, 18, 19, 2, 2/A, 20, 21, 23, 23/A, 25, 27, 29, 3, 31, 31/A, 4, 4/A, 4/B, 4/C, 4/D, 4/E, 5, 6, 7, 7/A, 7/B, 8, 9, 9/A

Tihovac k.br. 1, 10, 11, 12, 13, 14, 15, 16, 2, 3, 4, 5, 6, 7, 8, 9

Tuhobički uspon k.br. 1, 10, 12, 2, 3, 4, 5, 6, 7, 8, 8/A, 8/B

Vlade Grozdanića k.br. 1, 10, 11, 11/A, 11/B, 11/C, 12, 13, 13/A, 13/B, 13/C, 13/D, 14, 16, 18, 18/A, 18/B, 2, 3, 4, 5, 6, 7, 8, 9

Zdravka Kučića k.br. 62

MO POTOK

Cambierieva k.br. 1, 1/A, 11, 11/A, 13, 15, 17, 17/1, 17/10, 17/11, 17/12, 17/2, 17/3, 17/4, 17/5, 17/6, 17/7, 17/8, 17/9, 2, 2/A, 2/B, 2/C, 2/D, 2/E, 3, 4, 5, 6, 7, 9, 9/A

Josipa Završnika k.br. 2, 2/A, 3, 3/12, 3/13, 5, 5/A, 7

Krešimirova k.br. 26, 26/A, 26/B, 26/C, 28, 28/B, 3, 30, 34, 34/A, 34/B, 34/C, 34/D, 36, 36/A, 36/B, 36/C, 36/D, 36/E, 36/F, 38, 40, 42, 5, 52/A, 7, 9

Milana Butkovića k.br. 2, 4

Nikole Cara k.br. 1, 11, 11/A, 13, 2, 3, 3/A, 4, 5, 6, 6/A, 7, 7/A, 8, 8/A, 9

Nikole Tesle k.br. 1, 1/A, 11, 13, 15, 15/A, 2, 2/A, 4, 4/A, 5, 9

Potok k.br. 1, 10, 11, 12, 13, 14, 15, 16, 18, 2, 20, 3, 5, 6, 7, 8, 9

Rikarda Katalinića Jeretova k.br. 1, 1/1, 2, 3, 4, 4/A, 4/B, 6, 7

Stane Vončine k.br. 1, 1/A, 2, 4, 5, 5/A, 6, 7, 7/1, 9

Trg Kralja Tomislava k.br. 1, 2

Viktora Cara Emina k.br. 1, 10, 10/A, 10/B, 10/C, 11, 11/A, 13, 15, 16, 18, 2, 20, 3, 3/1, 4, 4/C, 4/D, 5, 6, 6/A, 7, 8, 8/A, 8/B, 8/C, 9

Zdenka Petranovića k.br. 1, 1/A, 3, 5, 7

MO SRDOČI

Andrije Mohorovičića k.br. 10, 11, 11/A, 12, 13, 14, 15, 15/A, 16/1, 16/2, 17, 18, 19, 2, 20, 20/A, 22, 23, 24, 25, 25/A, 26, 27, 28, 29, 3, 30, 31, 32, 34, 5, 7, 8, 9

Ante Modrušana k.br. 1, 11, 15, 17, 18, 19, 21, 23, 24, 25, 26, 27, 28, 29, 3, 30, 30/A, 30/B, 30/C, 32, 33, 34, 36, 38, 40, 42, 44, 46, 5, 7

Antuna Branka Šimića k.br. 1, 10, 11, 12, 13, 14, 15, 16, 17, 18, 18/1, 18/2, 18/3, 18/4, 18/5, 18/A, 19, 2, 2/1, 2/3, 2/4, 2/5, 20, 21, 22, 23, 24, 25, 26, 27, 28, 28/A, 29, 3, 30, 31, 32, 34, 36, 37, 38, 4, 4/1, 40, 42, 44, 46, 48, 5, 50, 52, 54, 56, 58, 6, 60, 62, 64, 65, 66, 68, 7, 70, 8, 9,

Antuna Gustava Matoša k.br. 1, 2, 7

Bačići k.br. 1, 10, 11, 12, 13, 13/A, 13/B, 14, 15, 15/A, 16, 17, 18, 2, 20, 21, 22, 22/A, 23, 24, 25, 26, 3, 30/A, 30/B, 30/C, 33, 34, 35, 36, 37, 38, 4, 5, 6, 7, 8, 8/A, 9/A, 9/B

Bartola Kašića k.br. 1, 10, 12, 14, 16, 18, 2, 20, 22, 24, 3, 5, 5/2, 5/3, 5/4, 6, 8, 8/A

Dinka Šimunovića k.br. 1, 14, 16, 17, 19, 20, 21, 22, 23, 24, 25, 26, 27, 28, 29, 3, 31, 33, 35, 37, 39, 41, 43, 45, 49, 5, 51, 55, 57, 59, 7, 9

Diraki k.br. 1, 10, 11, 12, 13, 2, 3, 3/A, 4, 5, 7, 8, 9, 9/A

Dobriše Cesarića k.br. 1, 10, 12, 13, 13/A, 14, 15, 16, 17, 18, 2, 20, 21, 22, 24, 24/A, 26, 28, 3, 30, 32, 34, 4, 40, 40/A, 41, 44, 46, 48, 5, 6, 7, 8, 9

Dragutina Tadijanovića k.br. 1, 2, 3, 5, 7, 9

Dražice Zamet k.br. 121, 121/A, 121/B, 121/C, 122, 123, 123/A, 124, 125, 134, 134/A, 134/B, 135, 135/A, 136, 137, 139, 139/A, 140, 147

Furinac k.br. 10, 12, 2, 4, 6, 8

Gustava Krkleca k.br. 10, 11, 12, 13, 14, 15, 16, 17, 19, 2, 21, 3, 4, 5, 6, 7, 8, 9

Ivana Dončevića k.br. 10, 14, 18, 22, 4, 6

Ive Vojnovića k.br. 1/A, 1/B, 1/C, 1/D, 1/E, 1/F, 1/G, 11, 12, 13, 14, 15, 16, 17, 18, 19, 2, 20, 21, 22, 23, 24, 25, 26, 27, 28, 29, 3, 30, 31, 32, 33, 34, 35, 36, 38, 4, 5, 6, 8, 9

Josipa Mohorića k.br. 53, 55, 82, 84, 86, 88

Josipa Voltića k.br. 1, 10, 11, 12, 13, 14, 15, 16, 17, 18, 19, 2, 20, 22, 24, 26, 3, 4, 5, 6, 7, 8

Jurja Dobrile k.br. 1, 10, 11, 12, 13, 14, 15, 16, 17, 18, 19, 2, 20, 22, 23, 24, 25, 26, 27, 28, 29, 3, 30, 31, 32, 34, 4, 5, 6, 7, 8, 9

Košićevac k.br. 4, 4/A, 4/B

Kurirski put k.br. 1, 10, 11, 12, 13, 14, 15, 16, 17, 18, 18/1, 18/3, 19, 2, 2/A, 20, 21, 22, 25, 26, 3, 30, 4, 6, 8, 9

Marije Grbac k.br. 48, 50, 52, 54, 55, 56, 57, 58, 59, 60, 61, 62, 63, 63/A, 63/C, 63/D, 63/E, 63/F, 63/G, 65

Markovići k.br. 1, 10, 11, 12, 13, 14, 15, 17, 18, 19, 2, 20, 20/1, 20/2, 20/3, 20/5, 21, 23, 25, 25/A, 26, 26/A, 27, 27/3, 27/4, 27/5, 27/6, 27/8, 27/A, 27/B, 27/C, 28, 29, 29/A, 4, 5, 6,

Martinkovac k.br. 112, 113, 113/A, 114, 123, 125, 125/A, 126, 142, 143, 143/1, 143/2, 143/3, 143/4, 143/5, 143/A, 143/B, 143/C, 144, 145, 146, 150, 151, 226

Mate Balote k.br. 69, 71

Mate Lovraka k.br. 1, 10, 11, 12, 13, 14, 15, 16, 17, 18, 2, 20, 22, 26, 3, 4, 5, 6, 7, 8, 9

Miroslava Krleže k.br. 10, 11, 12, 13, 14, 15, 16, 18, 20, 3, 3/A, 3/B, 4, 5, 6, 7, 7/A, 8, 9

Mugarička k.br. 18/A

Murini k.br. 1, 10, 11, 11/A, 12, 13, 13/A, 14, 15, 16, 17, 18, 18/A, 19, 2, 20, 3, 4, 5, 6, 7, 7/A, 7/B, 7/C, 8, 9

Slavka Hrvatina k.br. 1, 10, 12, 14, 16, 18, 2, 20, 3, 4, 5, 6, 7, 8, 9

Srdoči k.br. 1, 10, 11, 12, 13, 14, 15, 16, 16/A, 17, 18, 19, 2, 20, 21, 21/A, 22, 23, 23/A, 24, 24/A, 25, 26, 27, 28, 29, 3, 30, 31, 32, 33, 34, 35, 35/D, 35/E, 35/F, 36, 37, 38, 39, 40, 41, 42, 3, 43/1, 43/2, 43/3, 43/4, 43/5, 43/7, 43/A, 44, 45, 46, 47, 48, 49, 5, 50, 51, 52, 53, 54, 56, 57, 58, 59, 6, 60, 61, 62, 63, 64, 64/A, 65, 65/A, 65/B, 65/C, 65/D, 65/E, 65/F, 66, 66/A, 66/B, 66/C, 66/D, 66/E, 67, 68, 7, 8, 9

Tina Ujevića k.br. 1, 10, 11, 12, 13, 14, 15, 16, 17, 18, 19, 2, 2/B, 2/C, 2/D, 2/E, 20, 21, 22, 23, 24, 25, 26, 27, 28, 29, 3, 30, 31, 32, 33, 34, 35, 36, 37, 38, 39, 4, 40, 41, 43, 45, 47, 5, 50, 50/A, 50/B, 52, 52/A, 52/B, 54, 54/A, 54/B, 6, 7, 8, 9

Tonžino k.br. 1, 10, 11, 12, 13, 14, 14/3, 14/A, 15, 15/A, 16, 17, 18, 19, 19/A, 20, 20/1, 21, 21/A, 22, 23, 23/A, 24, 25, 26, 26/A, 27, 27/A, 27/B, 29, 30, 31, 33, 34, 37, 38, 39, 41, 42, 44, 45, 5, 6, 6/A, 7, 7/A, 7/B, 7/C, 7/D, 7/E, 7/F, 7/G, 8, 8/A, 9

Vladimira Čerine k.br. 1, 10, 11, 12, 13, 14, 16, 18, 19, 20, 21, 22, 23, 24, 26, 28, 30, 32, 5, 7, 9

MO SVETI KUZAM

Sveti Kuzam k.br. 1, 10, 11, 12, 13, 14, 15, 16, 17, 18, 18/A, 19, 2, 20, 21, 22, 23, 24, 25, 26, 27, 28, 29, 3, 30, 31, 32, 33, 33/A, 34, 35, 36, 37, 38, 4, 40, 42, 44, 45, 46, 47, 49, 49/A, 49/B, 5, 50, 51, 52, 52/A, 52/B, 53, 54, 55, 56, 57, 58, 58/A, 59, 6, 60, 62, 63, 64, 65, 66, 67, 68, 69, 7, 70, 71, 72, 73, 74, 74/A, 8, 9

MO SVETI NIKOLA

Antuna Kosića Rika k.br. 11, 11/A, 11/B, 11/C, 12, 12/A, 12/B, 15, 17
Becićeva k.br. 2, 4, 6
Crnčičeva k.br. 1, 10, 12, 18, 2, 3, 4, 5, 6, 7, 8, 9
Franje Čandeka k.br. 39, 44, 46, 48
Giordana Smolikara k.br. 1, 1/A, 10, 11, 12, 14, 15, 17, 22, 24, 26, 3, 4, 6, 8
Giusepea Carabina k.br. 11, 12, 7
Hegedušičeva k.br. 1, 10, 11, 11/13, 12, 13, 14, 15, 15/A, 15/B, 15/C, 15/E, 16, 17, 17/A, 17/B, 17/C, 17/D, 17/E, 18, 19, 19/A, 2, 20, 21, 21/A, 21/B, 21/C, 21/D, 23, 25, 3, 3/A, 3/B, 4, 5, 5/A, 6, 7, 8, 9
Ivana Luppisa k.br. 10, 11, 11/A, 11/B, 11/C, 11/D, 12, 13, 14, 15, 16, 3, 3/2, 5, 6, 7, 8, 9, 9/A, 9/B, 9/C
Ivana Matetića Ronjgova k.br. 1, 2, 3, 4, 4/A, 4/B, 4/C, 5, 5/A, 6, 6/1, 6/A
Ivekovićeva k.br. 1, 11, 13, 15, 17, 2, 3, 4, 5, 6, 7, 8, 9
Jože Vlahovića k.br. 10, 11, 12, 13, 14, 15, 15/1, 15/2, 15/3, 16, 17, 18, 2, 2/A, 20, 21/2, 22, 23, 24, 26, 4, 6, 9, 9/A
Karasova k.br. 1, 10, 12, 16, 18, 2, 20, 22, 24, 26, 3, 4, 5, 6, 7, 8
Krnjevo k.br. 1, 10, 10/A, 11, 12, 12/A, 13, 14, 15, 16, 17, 18, 2, 20, 20/A, 20/B, 20/C, 3, 4, 5, 6, 7, 8, 8/A, 9
Kršinićeva k.br. 10, 12, 14, 16, 18, 2, 20, 22, 24, 26, 28, 30, 32, 4, 6, 8
Liburnijska k.br. 1, 2, 2/A, 2/B, 4, 6, 8
Maria Gennaria k.br. 20, 21, 22, 23, 23/A, 23/B
Medovićeva k.br. 1, 10, 11, 12, 13, 14, 15, 16, 17, 19, 2, 2/A, 21, 23, 25, 27, 29, 3, 31, 33, 35, 37, 39, 4, 41, 45, 5, 6, 7, 8, 9
Meštrovićeva k.br. 10, 11, 12, 14, 16, 18, 2, 20, 22, 22/A, 24, 24/A, 26, 26/A, 26/B, 28, 28/A, 28/B, 3, 3/A, 30, 30/A, 30/B, 30/C, 32, 34, 36, 38, 4, 5, 5/A, 6, 7, 8, 9
Milutina Barača k.br. 15, 15/1, 15/2, 48, 48/1, 48/A, 48/B, 48/C, 48/D, 50, 52, 54, 56/A, 58
Mirka Čurbega k.br. 1/1, 1/2, 1/3, 14, 16, 18, 2/1, 2/2, 2/3, 3/1, 3/2, 3/3, 4/1, 4/2, 4/3, 5/1, 5/2, 5/3, 6/1, 6/2, 6/3
Nova cesta k.br. 2
Pod Jelšun k.br. 1, 1/1, 1/A, 1/B, 1/C, 3, 4, 7, 8, 8/1
Simonettieva k.br. 1, 10, 12, 2, 3, 4, 5, 6, 7, 8
Udatnoga k.br. 10, 12, 14, 16, 18, 2, 4, 6, 8
Venuccieve stube k.br. 11, 2, 3, 5, 7, 9
Vidovićeva cesta k.br. 2
Zametska k.br. 1, 10, 12, 12/A, 12/B, 13, 14, 15, 16, 19, 2, 20, 21, 22, 24, 26, 3, 31, 32, 32/A, 32/B, 33, 35, 37, 39, 4, 40, 41, 42, 43, 44, 45, 46, 47, 47/B, 47/C, 48, 49, 51, 52, 53, 54, 56, 58, 6, 60, 62, 66, 68, 70, 72, 74, 8, 9
Zvonimirova k.br. 11, 13, 15, 17, 19, 21, 21/A, 23, 3/1, 3/2, 3/3, 3/4, 5, 60, 62, 64, 66, 66/A, 68, 68/A, 7, 70, 70/A, 70/B, 72, 9

MO SVILNO

Grbaste k.br. 1, 10, 11, 12, 13, 14, 15, 16, 17, 19, 2, 21, 22, 23, 24, 25, 26, 28, 29, 3, 30, 31, 32, 34, 35, 36, 37, 38/A, 39, 4, 40, 41, 42, 43, 44, 45, 5, 51, 52, 53, 54, 55, 56, 57, 6, 60, 61, 62, 63, 64, 65, 66, 67, 67/A, 68, 69, 7, 70, 71, 72, 73, 74, 75, 77, 78, 79, 8, 80, 81, 82, 85, 9
Svilno k.br. 1, 10, 100, 101, 102, 103, 104, 105, 106, 107, 108, 109, 11, 110, 111, 112, 12, 12/A, 12/B, 13, 14, 15, 16, 17, 18, 19, 2, 20, 21, 22, 23, 24, 25, 26, 27, 28, 29, 3, 30, 31, 32, 33, 34, 35, 36, 37, 38, 39, 4, 4/A, 40, 41, 42, 43, 44, 45, 46, 47, 48, 49, 5, 50, 51, 52, 53, 55, 56, 57, 58, 59, 6, 60, 61, 62, 63, 64, 65, 66, 67, 68, 69, 7, 70, 70/A, 70/B, 71, 71/A, 72, 73, 74, 75, 76, 77, 78, 78/A, 8, 80, 81, 81/A, 81/B, 82, 82/A, 82/B, 83, 84, 85, 86, 87, 88, 89, 9, 90, 91, 93, 94, 95, 96, 97, 97/A, 98, 99
Tutново k.br. 1, 10, 10/A, 10/B, 10/C, 11, 12, 13, 14, 14/A, 14/B, 15, 15/A, 16, 17, 17/A, 19, 2, 20, 21, 3, 30/A, 31, 33, 35, 36, 4, 48, 5, 51/A, 51/B, 56, 58, 58/A, 58/B, 58/C, 6, 66, 68, 7, 8, 82, 84, 86, 87, 87/A, 88, 9, 91, 92

MO ŠKOLJIĆ

Agatićeva k.br. 2, 2/A, 2/B, 4, 6, 6/A, 6/B, 8

Alda Colonnella k.br. 2, 7, 9

Andrije Medulića k.br. 1, 1/A, 1/B, 1/C, 1/D, 2, 3, 4, 5, 5/A, 5/B, 6, 7, 7/A, 8, 9

Ante Starčevića k.br. 1, 1/A, 10, 11, 11/A, 12, 13, 13/A, 2, 2/B, 3, 3/A, 3/B, 3/C, 4, 4/A, 5, 5/A, 5/B, 5/C, 5/D, 6, 6/A, 7, 7/A, 8, 9, 9/A

Antuna Dalmatina k.br. 2, 7

Đure Šporera k.br. 1, 18, 3, 4, 8

Fiumara k.br. 1, 1/B, 11, 13, 13/1, 13/A, 13/B, 13/C, 13/D, 15, 15/A, 15/B, 17, 17/A, 3, 5, 5/A, 7, 7/A, 9

Frana Supila k.br. 10, 12, 12/A, 12/B, 14, 14/A, 16, 6, 8

Gornja vrata k.br. 11

Grivica k.br. 11, 4, 6, 6/A, 6/B

Ivana Grohovca k.br. 1, 1/A, 1/B, 2, 2/A, 2/B, 3, 3/A, 3/B, 5, 5/A, 5/B, 7, 7/A, 9

Janeza Trdine k.br. 1, 1/A, 1/B, 1/C, 1/D, 2, 3, 3/A, 4, 5, 6, 6/A, 7, 7/A, 8, 8/A, 9, 9/A

Jelačićev trg k.br. 11, 12, 12/A, 13

Krojačka k.br. 1

Marka Marulića k.br. 10, 11, 12, 12/A, 14, 2, 20, 4, 6, 8

Mljekarski trg k.br. 1, 2, 3, 4

Pavla Rittera Vitezovića k.br. 1, 1/B, 10, 10/A, 10/B, 11, 12, 2, 2/A, 2/B, 3, 3/A, 3/B, 4, 5, 6, 7, 8, 9

Pavlini trg k.br. 1, 1/A, 2, 3, 4, 4/A, 4/B, 5, 6, 6/A, 6/B

Petra Hektorovića k.br. 2, 4

Pod Kaštelom k.br. 1, 13, 25, 3, 4, 4/A, 5, 6, 9

Pod Voltun k.br. 13, 15, 2, 4, 6, 8

Pul Vele crikve k.br. 1

Ružićeva k.br. 34, 34/A, 34/B, 34/C

Slogin-kula k.br. 1, 10, 12, 2, 5, 8, 8/A

Sokol-kula k.br. 10, 13, 3, 3/A, 4, 4/A, 4/B, 4/C, 5, 5/A, 6, 6/A, 8

Stara vrata k.br. 10, 3, 5, 6, 8

Stipana Konzula Istranina k.br. 2, 2/A, 3, 3/A

Šime Ljubića k.br. 10, 10/A, 12, 2, 4, 4/A, 4/B, 6, 6/A, 6/B, 8, 8/A

Šišmiš k.br. 2

Školjić k.br. 1, 1/A, 10, 10/A, 10/B, 10/C, 11, 11/A, 12, 13, 14, 15, 16, 2, 2/A, 2/B, 3, 3/A, 3/B, 4, 4/A, 5, 5/A, 5/B, 5/C, 5/D, 6, 7, 7/A, 7/B, 7/C, 8, 8/A, 8/B, 8/C, 9

Titov trg k.br. 10, 10/A, 12, 12/A, 4, 4/A, 4/B, 4/C, 6, 8, 8/A, 8/B, 8/C

Tkalačka k.br. 3

Trg 128. brigade Hrvatske vojske k.br. 8, 8/A

Trg Ivana Klobučarića k.br. 1

Trg Ivana Koblera k.br. 2, 3, 4, 5, 6

Trg Jurja Klovića k.br. 2, 3, 4

Trg Matije Vlačića Flaciusa k.br. 1, 2, 3, 6, 7

Trg Riječke Rezolucije k.br. 1, 2, 3, 4, 5, 5/A

Trg Svete Barbare k.br. 1, 1/A, 2, 2/A, 2/B, 2/C, 2/D, 2/E, 3, 5, 5/A

Užarska k.br. 1, 1/A, 11, 12, 14, 15, 15/A, 15/B, 16, 16/A, 16/B, 17, 17/A, 18, 18/A, 19, 2, 2/A, 20, 22, 23, 25, 26, 28, 28/A, 28/B, 3, 3/A, 30, 30/A, 4, 5, 9

Vodovodna k.br. 1, 1/A, 10, 13, 13/A, 13/B, 15, 15/A, 15/B, 16, 17, 19, 2, 20, 20/1, 20/3, 20/4, 20/6, 20/7, 21, 21/A, 22, 22/A, 22/B, 22/C, 22/D, 23, 23/A, 24, 25, 26, 27, 27/1, 29, 29/A, 3, 31, 31/A, 32, 33, 33/A, 35, 35/A, 35/B, 37, 37/1, 37/A, 39, 39/1, 4, 4/1, 4/A, 4/B, 4/C, 4/D, 41, 43, 45, 5, 5/A, 6, 6/A, 8, 8/A, 8/B

Žrtava Fašizma k.br. 1, 10, 10/A, 10/B, 10/C, 10/D, 10/E, 11, 12, 2, 2/A, 2/B, 3, 4, 5, 6, 6/1, 6/2, 6/3, 7, 8, 9

MO ŠKURINJE

Budićinova k.br. 1, 10, 12, 14, 16, 18, 2, 20, 22, 22/A, 24, 26, 28, 3, 30, 4, 5, 6, 7, 8

Devetnaeste udarne divizije k.br. 1, 1/A, 1/B, 11, 13, 15, 17, 19, 3, 3/A, 5, 7, 9

Drežnička k.br. 1, 10, 12, 14, 16, 18, 2, 3, 4, 5, 6, 7, 8

Dvadesetdrugog lipnja k.br. 1, 10, 11, 12, 13, 14, 15, 16, 17, 18, 19, 2, 20, 21, 22, 23, 24, 25, 26, 27, 28, 29, 3, 30, 4, 5, 6, 7, 8, 9
Ive Lole Ribara k.br. 1, 2, 4, 6, 8
Milana Rustanbega k.br. 1, 10, 11, 12, 13, 14, 15, 16, 17, 18, 19, 2, 20, 21, 22, 23, 24, 25, 26, 27, 28, 3, 4, 5, 6, 7, 8, 9
Negrieva k.br. 1, 10, 11, 12, 14, 2, 3, 4, 5, 6, 7, 8, 9
Osječka k.br. 61, 65, 67, 67/1, 67/2, 67/A, 67/B, 69, 69/A, 69/B, 70, 70/A, 71, 72, 72/1, 74, 74/1, 74/2, 74/3, 74/A, 74/A1, 74/A2, 74/A3, 74/B, 74/B1, 74/C, 74/D, 74/E, 74/F, 76, 78, 80, 82, 84, 84/A
Paškinovac k.br. 30/A, 32/A
Put Lovrankini k.br. 1, 10, 11, 12, 13, 15, 15/A, 17, 19, 2, 21, 3, 5, 7, 8, 9
Ružice Mihić k.br. 23/A, 23/B
Sadska k.br. 1, 2, 3, 4, 5, 6, 7, 8
Save Jugo Bujkove k.br. 1, 10, 11, 12, 13, 14, 15, 16, 17, 18, 19, 2, 20, 21, 22, 23, 24, 25, 26, 27, 28, 29, 3, 30, 31, 32, 34, 36, 38, 4, 40, 42, 44, 5, 6, 7, 8, 9
Save Vukelića k.br. 1, 11, 13, 15, 17, 19, 21, 23, 25, 27, 29, 3, 31, 5, 7, 9
Škurinje k.br. 6, 6/1, 6/2, 6/3, 6/A, 6/C, 9
Škurinjska cesta k.br. 1, 1/1, 1/2, 10, 11, 11/A, 12, 13, 13/A, 13/B, 14, 15, 16, 17, 17/A, 18, 19, 19/A, 19/B, 2, 2/1, 2/2, 2/3, 2/4, 2/5, 2/7, 2/8, 2/A, 20, 21, 22, 23, 24, 25, 26, 27, 27/A, 27/B, 28, 3, 3/A, 30, 32, 34, 36, 38, 4, 40, 42, 44, 46, 48, 5, 5/A, 50, 50/A, 52, 52/A, 54, 54/B, 56, 58, 6, 60, 62, 64, 64/A, 66, 68, 7, 7/A, 70, 72, 74, 8, 8/A, 80, 84, 86, 88, 9, 9/A
Škurinjskih boraca k.br. 1, 1/A, 11, 16, 18, 2, 2/A, 20, 3, 3/A, 4, 5, 6, 7, 8, 9
Škurinjskih žrtava k.br. 1, 10, 11, 12, 13, 14, 15, 16, 17, 18, 19, 2, 20, 21, 22, 23, 24, 26, 28, 3, 30, 32, 34, 36, 4, 5, 6, 7, 8, 9
Tibljaška cesta k.br. 1, 1/A, 1/B, 1/C, 10, 11, 12, 13, 14, 15, 16, 18, 2, 2/4, 2/A, 20, 22, 24, 26, 28, 3, 30, 32, 34, 34/A, 36, 4, 5, 6, 7, 8, 9

MO ŠKURINJSKA DRAGA

Antuna Mihića k.br. 1, 1/A, 1/B, 10, 10/A, 12, 14, 16, 18, 2/A, 2/B, 2/C, 2/D, 2/E, 2/F, 2/G, 20, 22, 22/A, 24, 26, 28, 30, 32, 34, 36, 38, 4, 40, 42, 44, 46, 48, 5, 50, 52, 54, 56, 58, 6, 6/1, 60, 62, 64, 66, 8, 8/A
Franca Prešerna k.br. 52
Giordana Bruna k.br. 5
Jelićeva k.br. 1, 11, 13, 15, 3, 5, 7, 7/A, 9
Lipa k.br. 10, 12, 14, 16, 18, 2, 2/A, 2/B, 2/C, 2/D, 2/E, 2/F, 2/G, 2/H, 20, 22, 24, 26, 28, 30, 32, 34, 36, 36/A, 36/B, 36/C, 36/D, 38, 4, 4/A, 4/B, 4/C, 4/D, 40, 40/1, 40/A, 40/B, 40/C, 40/D, 40/E, 42, 42/A, 42/B, 44, 44/A, 45, 46, 48, 50, 50/1, 50/12, 50/13, 50/14, 50/6, 50/7, 50/8, 50/9, 50/A, 54/1, 6, 61/1, 8
Lukačićeve stube k.br. 1, 2, 3, 4, 5, 6, 7, 8, 9
Mihaćeva Draga k.br. 1, 1/A, 1/B, 1/C, 12, 13, 14, 14/A, 15, 17, 19, 21, 23, 23/1, 23/1A, 23/1B, 23/2, 23/3, 23/C, 24, 24/A, 25, 26, 27, 28, 29, 3, 30, 30/1, 30/2, 31, 31/A, 31/B, 31/C, 31/D, 31/E, 32, 32/A, 32/B, 32/C, 32/D, 33, 33/1, 33/2, 33/A, 33/B, 33/C, 34, 34/A, 35, 35/1, 35/10, 35/11, 35/12, 35/13, 35/14, 35/15, 35/16, 35/17, 35/18, 35/19, 35/2, 35/3, 35/4, 35/5, 35/6, 35/7, 35/8, 35/9, 35/A, 35/C, 35/D, 36, 37, 37/1, 37/2, 37/3, 37/4, 38, 38/A, 38/B, 39, 39/1, 39/2, 5, 5/A, 5/B, 9, 9/A, 9/B
Osječka k.br. 1, 10, 11, 11/A, 12, 12/A, 13, 14, 2, 20, 22, 23, 24, 26, 28, 29, 29/1, 29/2, 30, 31, 33, 34, 35, 36, 37, 37/1, 37/2, 39, 39/1, 39/A, 39/B, 4, 40, 41, 41/A, 42, 43, 43/A, 44, 45, 46, 47, 49, 5, 50, 50/1, 50/2, 50/3, 52, 55, 56, 58, 6, 6/A, 62, 62/1, 62/11, 62/12, 62/2, 62/3, 62/4, 62/5, 62/6, 62/7, 62/9, 62/A, 62/B, 64, 64/2, 64/3, 7, 8, 9
Porečka k.br. 10, 100, 102, 104, 106, 108, 110, 12, 14, 16, 18, 2, 20, 22, 24, 26, 28, 30, 32, 34, 36, 38, 4, 40, 42, 44, 46, 48, 50, 52, 54, 56, 58, 6, 60, 62, 64, 66, 68, 70, 72, 74, 76, 78, 8, 80, 82, 84, 86, 88, 90, 92, 94, 96, 98
Prvog maja k.br. 1, 3, 36, 38, 40, 42, 44, 46, 46/A, 46/B, 46/C, 46/D, 46/E, 48, 5, 50, 52, 54, 56, 58, 7
Rastočine k.br. 1, 11, 13, 15, 17, 19, 3, 3/A, 4, 5, 5/A, 6, 7, 8, 9
Tizianova k.br. 33, 35, 37, 37/A, 38, 39, 40, 42, 44, 46, 48, 50, 50/A, 52, 52/A, 52/B, 54, 54/A, 56, 58, 60, 62, 64, 66, 68

MO TURNIĆ

Antuna Barca k.br. 1, 10, 10/A, 10/B, 10/C, 11, 12, 13, 14, 16, 18, 2, 2/A, 20, 3, 3/A, 3/B, 3/C, 3/D, 4, 4/A, 4/B, 5, 6, 6/A, 6/B, 7, 8, 9
Antuna Kosića Rika k.br. 10, 10/A, 10/B, 2, 3, 4, 4/A, 4/B, 5, 6, 7, 8, 8/A, 8/B, 8/C, 9
Antuna Raspora Španca k.br. 1, 2, 3, 4, 5, 6, 7
Bračka k.br. 1, 1/A, 10, 11, 12, 14, 16, 16/A, 19, 2, 20, 3, 5, 6, 7, 8, 9
Franje Čandeka k.br. 12, 14, 20, 22, 24, 25, 26, 27, 28, 28/A, 28/B, 29, 29/A, 30, 31, 31/A, 31/B, 32, 32/A, 32/B, 32/C, 32/D, 32/E, 32/F, 32/G, 32/H, 32/I, 32/J, 32/K, 33, 33/A, 33/B, 34, 34/A, 34/B, 35, 35/A, 35/B, 36, 36/B, 36/B1, 36/B2, 36/B3, 36/C, 36/D, 36/E, 36/F, 38, 38/A, 38/B, 40
Giusepea Carabina k.br. 1, 10, 2, 3, 4, 5, 6, 8
Krčka k.br. 1, 10, 2, 3, 4, 6, 8
Rapska k.br. 1, 10, 12, 2, 3, 4, 5, 6, 7, 8
Šibenska k.br. 1, 3, 4, 5, 6, 7, 9, 9/A, 9/B, 9/C
Trogirska k.br. 1, 3, 3/A
Turnić k.br. 1, 10, 12, 14, 16, 18, 2, 20, 22, 24, 24/1, 3, 3/A, 6, 8
Vinka Benca k.br. 1, 10, 2, 3, 4, 4/A, 6, 8, 8/A
Zvonimirova k.br. 1, 1/A, 24, 24/A, 26, 28, 3, 3/A, 30, 32, 34, 36, 38, 46, 48, 50, 52, 54, 56, 58

MO VOJAK

Drage Šćitara k.br. 1, 10, 11, 12, 13, 14, 15, 16, 17, 18, 2, 20, 22, 24, 26, 28, 3, 4, 5, 5/A, 6, 7, 8, 9
Kumičićeva k.br. 77, 79, 81
Marohnićeva k.br. 1, 10, 12, 14, 16, 18, 2, 3, 4, 5, 6, 8
Mihanovićeva k.br. 1, 1/A, 1/B, 10, 11, 12, 13, 14, 15, 16, 17, 18, 2, 20, 21, 22, 23, 24, 25, 26, 27, 28, 29, 3, 30, 31, 32, 33, 33/A, 33/B, 33/C, 34, 35, 37, 38, 4, 40, 42, 44, 45, 46, 47, 5, 51, 51/A, 51/B, 53, 53/A, 55, 55/A, 6, 7, 8, 9
Mirka Piškulića k.br. 1, 3, 5, 7
Nike Katunara k.br. 1, 10, 11, 12, 13, 2, 3, 4, 5, 6, 7, 8, 9
Prilaz Vladimira Gortana k.br. 1, 2, 3, 4, 6
Radićeva k.br. 1, 10, 11, 12, 13, 14, 15, 16, 17, 18, 2, 20, 21, 22, 24, 26, 28, 3, 4, 5, 6, 7, 8, 9
Slavka Krautzeka k.br. 66/B, 66/C, 66/D, 76, 78, 82, 84, 84/A, 84/B, 85, 88, 89, 91, 92/A, 92/B, 92/C, 93, 95, 96, 97

MO ZAMET

Ante Mandića k.br. 1, 10, 11, 12, 13, 14, 14/A, 15, 16, 17, 18, 19, 2, 20, 21, 22, 23, 25, 27, 29, 3, 31, 33, 35, 35/A, 37, 39, 4, 4/A, 41, 43, 43/A, 45, 45/A, 47, 49, 5, 6, 7, 8, 9, 9/A
Ante Pilepića k.br. 1, 1/A, 1/B, 10, 11, 12, 13, 14, 15, 16, 17, 19, 2, 3, 4, 5, 6, 7, 8, 9
Antona Draženovića k.br. 1, 2, 3, 4, 5, 6, 7, 8, 9
Avelina Turka k.br. 1, 1/A, 10, 12, 14, 16, 2, 2/A, 2/B, 3, 4, 5, 6, 7, 8
Baredice k.br. 1, 10, 11, 12, 13, 14, 17, 2, 3, 4, 5, 6, 7, 8, 9
Becićeva k.br. 1, 3, 5, 7, 8
Berte Jardas k.br. 1, 10, 11, 12, 13, 14, 15, 16, 16/B, 17, 18, 19, 2, 20, 20/A, 21, 22, 23, 24, 26, 28, 3, 30, 32, 34, 4, 5, 7, 8, 8/A, 9
Bože Vidasa k.br. 10, 11, 12, 12/A, 13, 14, 15, 16, 16/A, 16/B, 17, 18, 19, 2, 20, 21, 22, 23, 24, 25, 26, 27, 28, 29, 3, 30, 32, 33, 34, 34/A, 35, 36, 37, 38, 39, 4, 40, 41, 42, 43, 45, 47, 5, 6, 6/A, 7, 8, 9
Braće Bačić k.br. 1, 10, 11, 13, 14, 15, 16, 17, 18, 19, 2, 20, 21, 22, 23, 24, 25, 26, 27, 28, 29, 3, 30, 32, 33, 34, 35, 35/A, 36, 37, 38, 39, 4, 41, 5, 6, 7, 8, 9
Braće Cetina k.br. 1, 10, 11, 12, 13, 14, 15, 16, 17, 17/A, 17/B, 18, 19, 2, 2/A, 2/B, 2/C, 2/D, 2/E, 2/F, 20, 22, 3, 4, 5, 5/A, 7, 8, 9
Braće Fućak k.br. 1, 10, 11, 12, 13, 14, 15, 17, 17/A, 19, 2, 21, 23, 25, 4, 4/A, 5, 5/A, 5/B, 5/C, 5/D, 6, 7, 8, 9
Braće Mohorić k.br. 1, 2, 3, 4, 4/A, 5, 6, 7, 9
Braće Monjac k.br. 1, 10, 10/A, 11, 12, 13, 14, 16, 18, 2, 20, 22, 24, 3, 4, 5, 6, 7, 8, 9, 9/A
Čavalsko k.br. 10, 12, 14, 16, 18, 2, 20, 4, 4/A, 4/B, 4/C, 4/D, 4/E, 4/F, 6, 8
Ćirila Kosovela k.br. 1, 11, 2, 3, 4, 5, 6, 7, 9, 9/1

Diračje k.br. 103, 103/A, 104, 106, 106/A, 106/C, 106/D, 107, 107/1, 107/A, 108, 110, 117, 147/A, 80, 83, 83/A, 83/B, 83/C, 87, 88, 88/1, 88/10, 88/2, 88/3, 88/4, 88/5, 88/6, 88/7, 88/8, 88/9, 88/A, 88/B, 88/C, 91, 95, 95/A

Dolčić k.br. 1, 10, 11, 12, 2, 3, 4, 5, 6, 7, 8

Ivana Ćikovića Belog k.br. 1, 10, 11, 12, 13, 14, 15, 16, 17, 18, 19, 2, 20, 21, 22, 24, 26, 28, 3, 34, 36, 38, 4, 40, 42, 5, 6, 7, 8, 8/A, 8/B, 9, 9/A

Ivana Lenca k.br. 1, 1/A, 10, 11, 12, 13, 14, 15, 16, 2, 28, 3, 30, 32, 34, 36, 38, 4, 5, 5/A, 6, 7, 8, 9

Ivana Zaviđića k.br. 1, 10, 11, 12, 14, 14/A, 16, 17, 18, 19, 2, 20, 20/A, 21, 22, 23, 24, 25, 26, 27, 28, 28/A, 28/B, 28/C, 28/D, 28/E, 29, 3, 30, 31, 32, 33, 34, 35, 36, 37, 38, 4, 40, 42, 44, 46, 5, 6, 7, 8, 8/A, 9

Lovorkin prolaz k.br. 1, 11, 13, 2, 3, 4, 5, 7, 9

Ludvetov breg k.br. 1, 10, 16, 18, 2, 20, 22, 30, 34, 4, 5, 6, 8

Marijana Stepčića k.br. 1, 10, 11, 12, 14, 16, 18, 2, 20, 22, 24, 25, 26, 27, 28, 28/A, 3, 30, 32, 34, 36, 4, 40, 5, 6, 7, 8, 9

Marijana Vičića k.br. 1, 10, 2, 3, 4, 6, 8

Marije Grbac k.br. 1, 3, 5

Mate Sušnja k.br. 1, 10, 11, 12, 13, 14, 15, 19, 2, 20, 21, 22, 22/A, 24, 3, 30, 32, 34, 36, 38, 4, 5, 6, 7, 8, 9

Milana Udovića k.br. 1, 10, 12, 2, 4, 6, 8

Milutina Bataje k.br. 1, 10, 11, 12, 13, 14, 14/A, 15, 16, 16/A, 17, 19, 19/A, 2, 21, 21/A, 23, 25, 3, 3/A, 3/B, 4, 5, 6, 7, 7/A, 8, 9, 9/A

Mirka Jengića k.br. 1, 10, 11, 12, 13, 14, 16, 17, 18, 19, 2, 2/A, 20, 21, 22, 23, 24, 25, 26, 27, 28, 28/D, 28/E, 29, 29/A, 29/B, 29/C, 3, 30, 31, 31/A, 31/B, 32, 33, 33/A, 34, 35, 36, 39, 4, 40, 41, 42, 43, 44, 45, 46, 47, 49, 5, 51, 53, 6, 7, 8, 9

Obitelji Sušanj k.br. 1, 2, 3, 4, 5, 7, 9

Petra Jurčića k.br. 1, 10, 11, 12, 13, 14, 15, 16, 17, 18, 19, 2, 20, 21, 22, 23, 24, 24/A, 25, 27, 29, 3, 31, 4, 4/A, 4/B, 5, 6, 6/A, 6/B, 7, 8

Plitvička k.br. 11, 15, 16, 18, 22, 24, 26, 28

Primorska k.br. 1

Slavka Tomašića k.br. 2, 4, 5, 6

Trstenička k.br. 1, 10, 11, 12, 14, 16, 2, 3, 4, 5, 6, 7, 8, 9

Vladivoja i Milivoja Lenca k.br. 1, 10, 12, 14, 15, 17, 18, 19, 2, 20, 21, 22, 24, 25, 26, 27, 28, 3, 3/A, 30, 32, 34, 36, 38, 4, 40, 42, 44, 5, 6, 7, 8, 9

Zametska k.br. 100, 100/A, 100/B, 102, 55, 57, 59, 59/A, 61, 63, 63/A, 65, 65/A, 67, 67/A, 69, 74/A, 76, 78, 80, 82, 84, 86, 88, 88/B, 90, 90/C, 90/D, 92, 92/A, 92/B, 94, 94/A, 96, 96/A, 98

Zametskog korena k.br. 10, 12, 2, 2/A, 4, 6, 8