



REPUBLIKA HRVATSKA
PRIMORSKO-GORANSKA ŽUPANIJA
GRAD RIJEKA

Odjel gradske uprave za razvoj, urbanizam,
ekologiju i gospodarenje zemljištem

KLASA: 350-01/13-03/36

URBROJ: 2170/01-01-00-13-1

Rijeka, lipanj 2013.

MATERIJAL ZA GRADONAČELNIKA
za donošenje

PREDMET:

**Prijedlog XXIV. izmjene i dopune Plana lokacija
za postavljanje privremenih objekata na javnim
površinama - ugostiteljske terase**

Materijal pripremio:
Neven Jeličić d.i.a.

Ravnateljica:

Eda Rumora, d.i.a.

Pročelnik:

Srđan Škunca, d.i.a. i g.



PRIJEDLOG XXIV. IZMJENE I DOPUNE PLANA LOKACIJA ZA POSTAVLJANJE PRIVREMENIH OBJEKATA NA JAVNIM POVRŠINAMA –UGOSTITELJSKE TERASE

Plan lokacija za postavljanje privremenih objekata na javnim površinama – ugostiteljske terase (u daljnjem tekstu Plan lokacija) usvojen je na sjednici Poglavarstva Grada Rijeke 20. siječnja 2009. godine (Zaključak Poglavarstva KLASA: 022-05/09-01/5-137, URBROJ: 2170/01-10-30-09-25 od 22. siječnja 2009.godine).

Sukladno podnesenim zahtjevima vlasnika ugostiteljskih objekata, ovim Materijalom predlaže se dvadesetčetvrta izmjena i dopuna Plana lokacija kako slijedi:

- izmjena Plana lokacija:

- smanjenje površine ugostiteljske terase oznake ZONA 0, LOKACIJA 86 a, ugostiteljskog objekta "RITZ BAR", SOKOL KULA – MLJEKARSKI TRG
- smanjenje površine ugostiteljske terase oznake ZONA I, LOKACIJA 7, ugostiteljskog objekta "CAMMEO", JEDRARSKA 3 d.

- dopuna Plana lokacija:

- formiranje nove površine ugostiteljske terase oznake ZONA 0, LOKACIJA 17, ugostiteljskog objekta "PIKO 55", KORZO 33 b,
- formiranje nove površine ugostiteljske terase oznake ZONA I, LOKACIJA 83, ugostiteljskog objekta "FOKUS", ULICA DOLAC 9c.

Lokacija i površina ugostiteljske terase određena je potezom između pješačkog prijelaza i obilježenog mjesta za dostavno vozilo. U međuprostoru, prema sadašnjem stanju, nalazi se označeno parkirno mjesto i do pješačkog prijelaza potreban slobodan prostor za sagledavanje pješačkog prometa. Obzirom da se u naravi unutar ovog kompenzacijskog prostora redovito nalazi parkirano vozilo u potpunosti se anulira njegova svrhovitost.

Postavljanjem ugostiteljske terase na odmaku od 2,5 m od pješačkog prijelaza ukida se jedno parkirno mjesto, ali prema iskustvu sa lokacije ovo se pokazuje kao potrebna mjera da se postigne potrebna preglednost i sigurnost prometa.

U nastavku je dan tabelarni prikaz. Obrasci za lokacije koje su predmet XXIV. izmjene i dopune Plana nalaze se u prilogu.

Tabelarni prikaz: Plan lokacija za postavu ugostiteljskih terasa – izmjena i dopuna obrazaca Plana

IZMJENA PLANA LOKACIJA :

	OZNAKA LOKACIJE IZ PLANA I NAZIV LOKALA	ADRESA	POVRŠINA
0	ZONA		
86a.	RITZ BAR	SOKOL KULA-MLJEKARSKI TRG	28,40 m ²
I	ZONA		
7.	CAMMEO	JEDRARSKA 3d	9,70 m ²

DOPUNA PLANA LOKACIJA :

	OZNAKA LOKACIJE IZ PLANA I NAZIV LOKALA	ADRESA	POVRŠINA
0	ZONA		
17.	PIKO 55	KORZO 33b	18,20 m ²
I	ZONA		
83.	FOKUS	ULICA DOLAC 9c	14,20 m ²

Temeljem iznesenog i članka 63. Pravilnika predlaže se Gradonačelniku Grada Rijeke donošenje slijedećeg

Z A K L J U Č K A

- 1. Donosi se XXIV. izmjena i dopuna Plana lokacija za postavljanje privremenih objekata na javnim površinama - UGOSTITELJSKE TERASE, izmjenom Plana za dvije i dopunom Plana za dvije lokacije sukladno Tabelarnom prikazu i obrascima Plana koji čine sastavni dio Plana.**
- 2. Izmjena i dopuna Plana iz točke 1. ovog Zaključka, čini sastavni dio Pravilnika o uvjetima za postavljanje predmeta i privremenih objekata na području Grada Rijeke ("Službene novine Primorsko-goranske županije" broj 1/07 i 54/08) i nije predmet objave u "Službenim novinama Primorsko-goranske županije."**

LOKACIJA br. 86 a. – SOKOL KULA – MLJEKARSKI TRG

IZVOD IZ KATASTARSKOG PLANA (MJ. 1:1000)

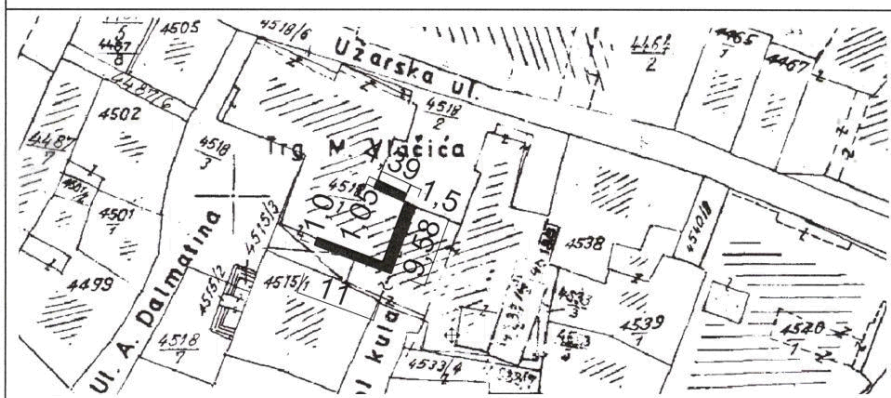
ZONA 0
SHEMA 7.6.

MIKROLOKACIJA UGOSTITELJSKE TERASE MJ. 1: 200

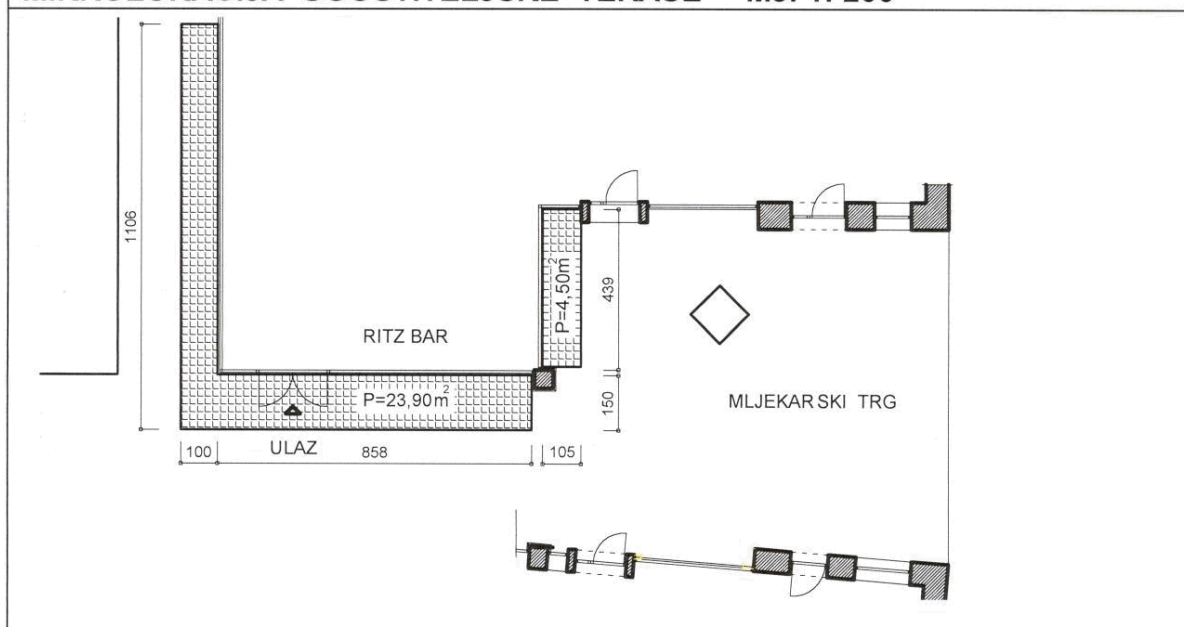

Naziv lokala	"RITZ BAR"	
Adresa	SOKOL KULA – MLJEKARSKI TRG	
Zakupnik	Darko Grubišić	
Trajanje uporabe	Sezonska ili stalna	
Površina (m ²)	28,40 (23,90+4,50)	
Zona naplate	L	
Namještaj	stol	Okrugli
	stolica	Metalne, polufotelje ili sl. po uvjetima
Zaštita od sunca	vrsta	Tenda iznad terase na Mljekarskom trgu max. izbačaja od pročelja 1,5m, ostalo je natkriveno zgradom.
	oblik	Iznad površine terase
	boja	Bijela do bež ili riječko - plava (RAL 5015)
Ograda	Ne dozvoljava se postava ograde	
Ostalo	Nije dozvoljeno postavljanje podne obloge niti zatvarati stranice terase. Tenda uz suglasnost Konzervatorskog odjela u Rijeci, ovog Odjela i suvlasnika zgrade.	

LOKACIJA br. 7. – JEDRARSKA 3d

IZVOD IZ KATASTARSKOG PLANA (MJ. 1:1000)

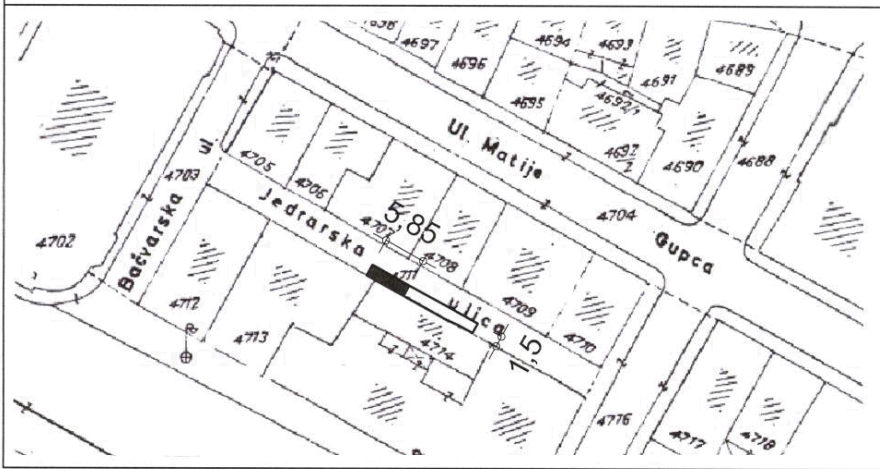

MIKROLOKACIJA UGOSTITELJSKE TERASE MJ. 1: 100

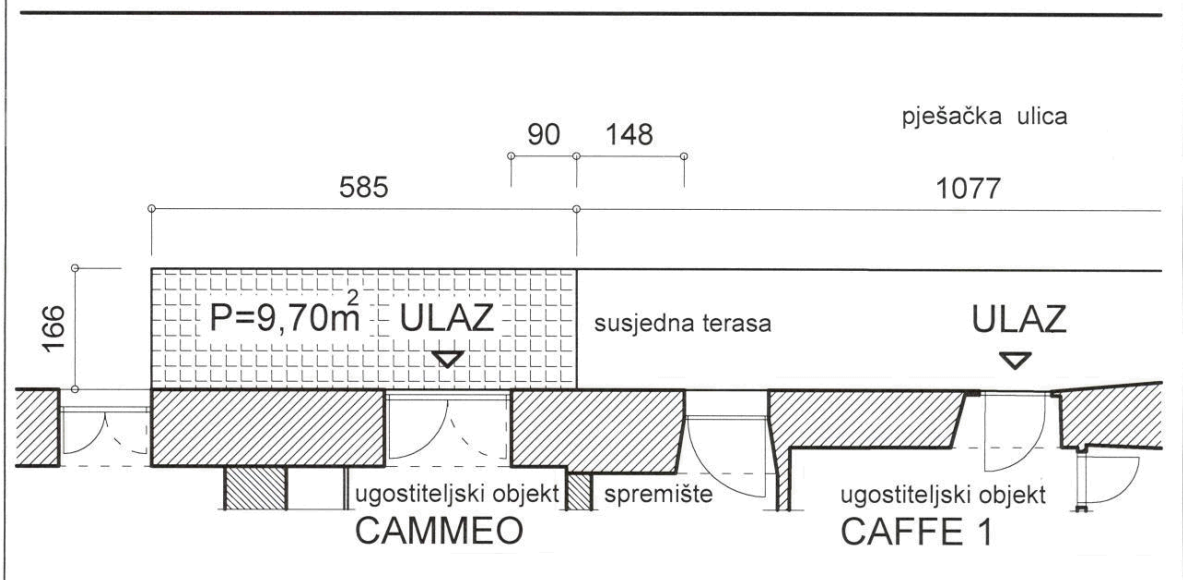

Naziv lokala	"CAMMEO"	
Adresa	JEDRARSKA 3d	
Zakupnik	CAMMEO MOMENTUM d.o.o.	
Trajanje uporabe	Sezonska ili stalna	
Površina (m ²)	9,70	
Zona naplate	1a	
Namještaj	stol	Okrugli
	stolica	Metalne, polufotelje ili sl. po uvjetima
Zaštita od sunca	vrsta	Tenda max. dubine izbačaja 1,5 m
	oblik	Iznad površine terase
	boja	Bijela do bež
Ograda	Ne dozvoljava se postava ograde	
Ostalo	Nije dozvoljeno zatvarati stranice terase niti postava podne obloge. Tenda uz suglasnost Konzervatorskog odjela u Rijeci, ovog Odjela i suvlasnika zgrade.	

LOKACIJA br. 17. – KORZO 33 b

IZVOD IZ KATASTARSKOG PLANA (MJ. 1:1000)

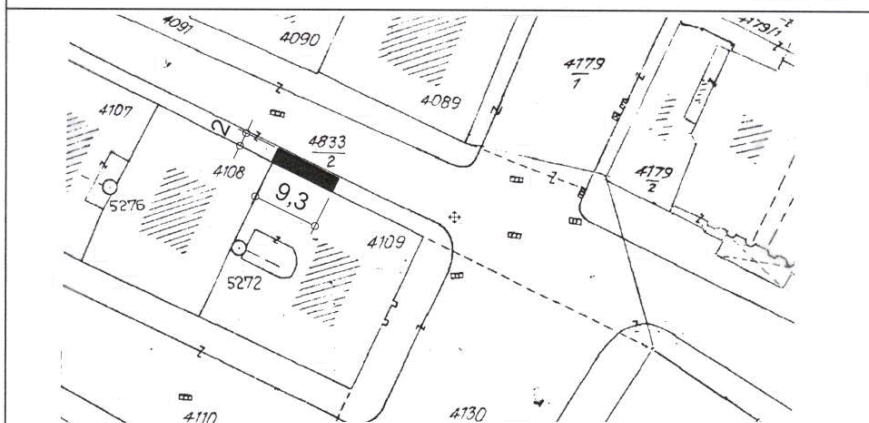
ZONA 0
SHEMA 7.1.

MIKROLOKACIJA UGOSTITELJSKE TERASE MJ. 1: 100

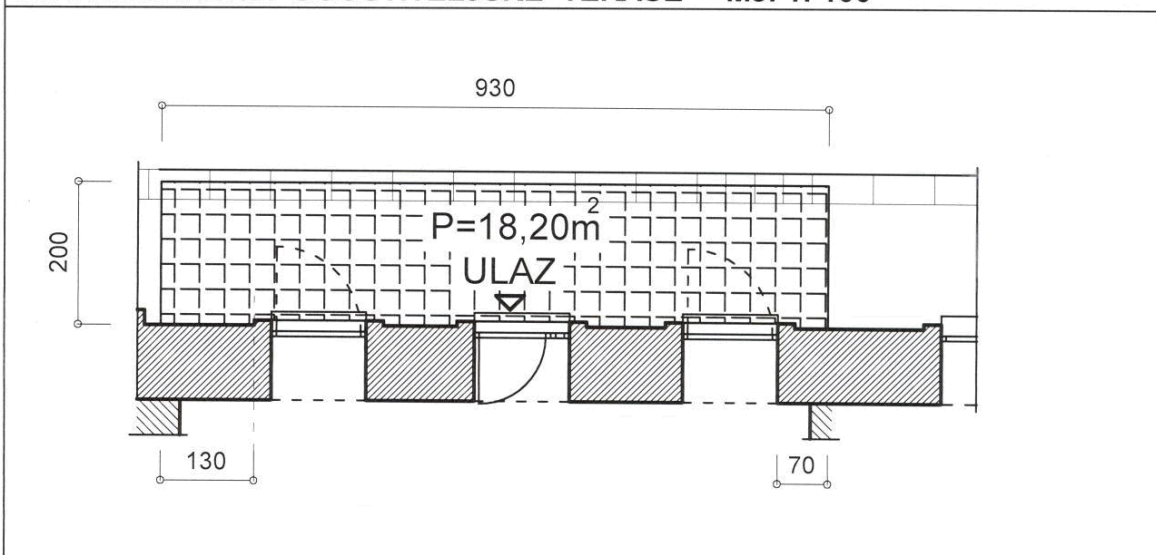

Naziv lokala		"PIKO 55"
Adresa		KORZO 33 b
Zakupnik		PIK d.d., Krešimirova 26, Rijeka
Trajanje uporabe		Sezonska ili stalna
Površina (m ²)		18,20
Zona naplate		L
Namještaj	stol	Okrugli
	stolica	Metalne, polufotelje ili sl. po uvjetima
Zaštita od sunca	vrsta	Suncobrani ili tenda max. dubine 1,5 m
	oblik	Iznad površine terase
	boja	Suncobrani - bijela ili riječko - plava (RAL 5015) Tenda - bijela i riječko - plava (RAL 5015) - okomite pruge širine 0,10 - 0,12m
Ograda		Ne dozvoljava se postava ograde
Ostalo		Nije dozvoljeno postavljanje podne obloge niti zatvarati stranice terase. Tenda uz suglasnost Konzervatorskog odjela u Rijeci, ovog Odjela i suvlasnika zgrade.

LOKACIJA br. 83. – ULICA DOLAC 9c

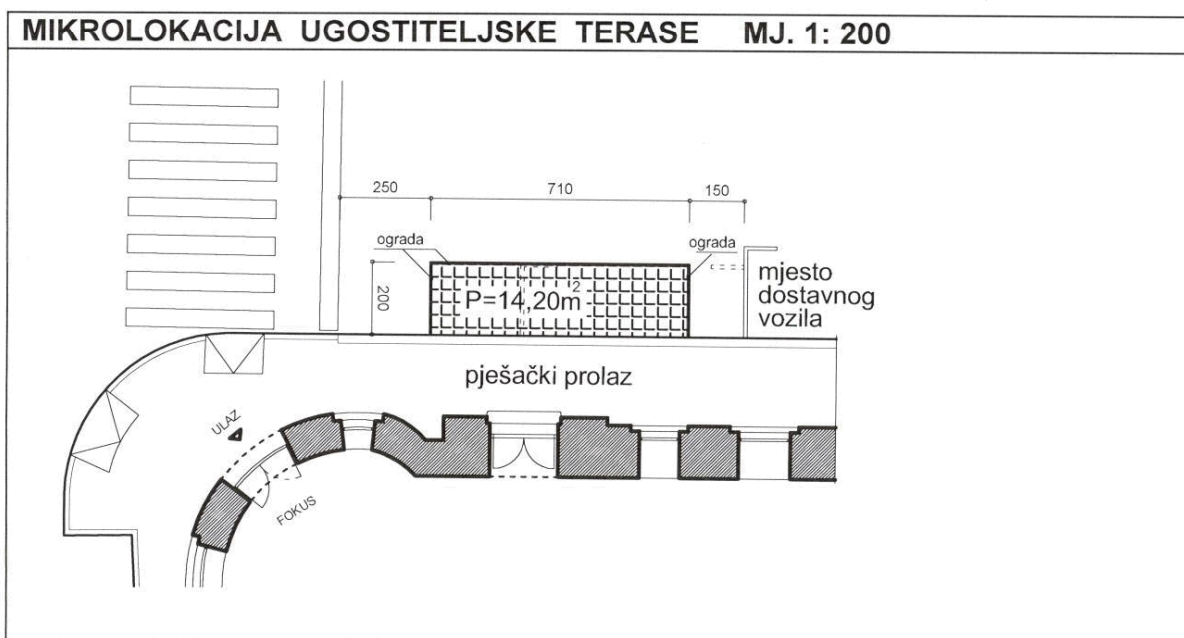

Naziv lokala	"FOKUS"	
Adresa	ULICA ERAZMA BARČIĆA 4 c	
Zakupnik	"MOJ PUT" Obrt za ugost. , Janja Režić, B. Kašića 20	
Trajanje uporabe	Sezonska ili stalna	
Površina (m2)	14,20	
Zona naplate	1a	
Namještaj	stol	Okrugli - niski
	stolica	Metalne, polufotelje ili sl. po uvjetima
Zaštita od sunca	vrsta	Suncobrani - cijeloj visini udaljeni min. 0,30 m od ruba voznog traka, u visini do 2,20 m ne smiju zadirati u slobodni profil nogostupa.
	oblik	Iznad površine terase
	boja	Bijela do bež
Ograda	Prema kolnoj površini i bočno – visine 0,80 m	
Ostalo	Nije dozvoljeno zatvarati stranice terase niti postava podija. Ograda uz suglasnost Konzervatorskog odjela u Rijeci i ovog Odjela.	