



REPUBLIKA HRVATSKA  
PRIMORSKO-GORANSKA ŽUPANIJA

**GRAD RIJEKA**

**Gradonačelnik**

KLASA: 023-01/14-04/39-26

URBROJ: 2170/01-15-00-14-23

Rijeka, 9. 05. 2014.

Gradonačelnik je 9. svibnja 2014. godine donio sljedeći

**z a k l j u č a k**

1. Donosi se XXIX. Izmjena i dopuna Plana lokacija za postavljanje privremenih objekata na javnim površinama - UGOSTITELJSKE TERASE, izmjenom Plana za dvije lokacije i dopunom Plana za jednu lokaciju sukladno Tabelarnom prikazu i obrascima Plana koji čine sastavni dio Plana.

2. Izmjena i dopuna Plana iz točke 1. ovog zaključka, čini sastavni dio Pravilnika o uvjetima za postavljanje predmeta i privremenih objekata na području Grada Rijeke ("Službene novine Primorsko-goranske županije" broj 1/07 i 54/08) i nije predmetom objave u "Službenim novinama Primorsko-goranske županije."



**GRADONAČELNIK**

*[Handwritten signature]*  
**mr. sc. Vojko OBERSNEL**

**Dostaviti:**

1. Odjel gradske uprave za razvoj, urbanizam, ekologiju i gospodarenje zemljištem, n/r Srđana Škunce, Ede Rumora, Nevena Jeličića
2. Odjel gradske uprave za komunalni sustav, n/r Irene Miličević i Željka Vitasa



REPUBLIKA HRVATSKA  
PRIMORSKO-GORANSKA ŽUPANIJA  
GRAD RIJEKA

Odjel gradske uprave za razvoj, urbanizam,  
ekologiju i gospodarenje zemljištem

KLASA: 350-01/14-03/30

URBROJ: 2170/01-01-10-14-1

Rijeka,

MATERIJAL ZA GRADONAČELNIKA  
za donošenje

**PREDMET:**

**Prijedlog XXIX. izmjene i dopune Plana lokacija  
za postavljanje privremenih objekata na javnim  
površinama - ugostiteljske terase**

Materijal pripremio:  
Neven Jeličić d.i.a.

Ravnateljica:

Eda Rumora, d.i.a.

Pročelnik:

Srđan Škunca, d.i.a. i g.



## **PRIJEDLOG XXIX. IZMJENE I DOPUNE PLANA LOKACIJA ZA POSTAVLJANJE PRIVREMENIH OBJEKATA NA JAVNIM POVRŠINAMA –UGOSTITELJSKE TERASE**

Plan lokacija za postavljanje privremenih objekata na javnim površinama – ugostiteljske terase (u daljnjem tekstu Plan lokacija) usvojen je na sjednici Poglavarstva Grada Rijeke 20. siječnja 2009. godine (Zaključak Poglavarstva KLASA: 022-05/09-01/5-137, URBROJ: 2170/01-10-30-09-25 od 22. siječnja 2009.godine).

Sukladno podnesenim zahtjevima vlasnika ugostiteljskih objekata, ovim Materijalom predlaže se dvadesetdeveta izmjena i dopuna Plana lokacija kako slijedi:

### **- izmjena Plana lokacija :**

- ukida se obrazac ugostiteljske terase oznake ZONA 0, LOKACIJA 58a, ugostiteljskog objekta "PRESIDENT", TRG JURJA KLOVIĆA.  
Ugostiteljskom se objektu umjesto privremenog korištenja naznačene površine odobrava korištenje javne površine predviđene obrascem ZONA 0, LOKACIJA 59.
- ukida se obrazac ugostiteljske terase oznake ZONA 0, LOKACIJA 59, ugostiteljskog objekta "INDIGO", TRG JURJA KLOVIĆA.  
Obrazac se ukida, jer se mijenja zakupnik predmetne lokacije.
- formiranje obrasca ugostiteljske terase oznake ZONA 0, LOKACIJA 59, ugostiteljskog objekta „PRESIDENT“, TRG JURJA KLOVIĆA.

### **- dopuna Plana lokacija :**

- formiranje nove površine ugostiteljske terase oznake ZONA 0, LOKACIJA 84, ugostiteljskog objekta "CUKERIN", POD KAŠTELOM.

U nastavku je dan tabelarni prikaz. Obrasci za lokacije koje su predmet XXIX. izmjene i dopune Plana nalaze se u prilogu.

**Tabelarni prikaz : Plan lokacija za postavu ugostiteljskih terasa – izmjena i dopuna obrazaca Plana**

### **IZMJENA PLANA LOKACIJA :**

	OZNAKA LOKACIJE IZ PLANA I NAZIV LOKALA	ADRESA	POVRŠINA
0	ZONA		
58a.	PRESIDENT	TRG JURJA KLOVIĆA - UKIDA SE	7,80 m <sup>2</sup>
59.	INDIGO	TRG JURJA KLOVIĆA - UKIDA SE	55,50 m <sup>2</sup>
59.	PRESIDENT	TRG JURJA KLOVIĆA	55,50 m <sup>2</sup>

### **DOPUNA PLANA LOKACIJA**

	OZNAKA LOKACIJE IZ PLANA I NAZIV LOKALA	ADRESA	POVRŠINA
0	ZONA		
84.	CUKERIN	POD KAŠTELOM	38,60 m <sup>2</sup>

Temeljem iznesenog i članka 63. Pravilnika predlaže se Gradonačelniku Grada Rijeke donošenje slijedećeg :

## ZAKLJUČKA

1. Donosi se XXIX. Izmjena i dopuna Plana lokacija za postavljanje privremenih objekata na javnim površinama - UGOSTITELJSKE TERASE, izmjenom Plana za dvije lokacije i dopunom Plana za jednu lokaciju sukladno Tabelarnom prikazu i obrascima Plana koji čine sastavni dio Plana.
2. Izmjena i dopuna Plana iz točke 1. ovog Zaključka, čini sastavni dio Pravilnika o uvjetima za postavljanje predmeta i privremenih objekata na području Grada Rijeke ("Službene novine Primorsko-goranske županije" broj 1/07 i 54/08) i nije predmet objave u "Službenim novinama Primorsko-goranske županije."

## LOKACIJA br. 58a. – TRG JURJA KLOVIČA

IZVOD IZ SITUACIJE PROJEKTA (1:1000)

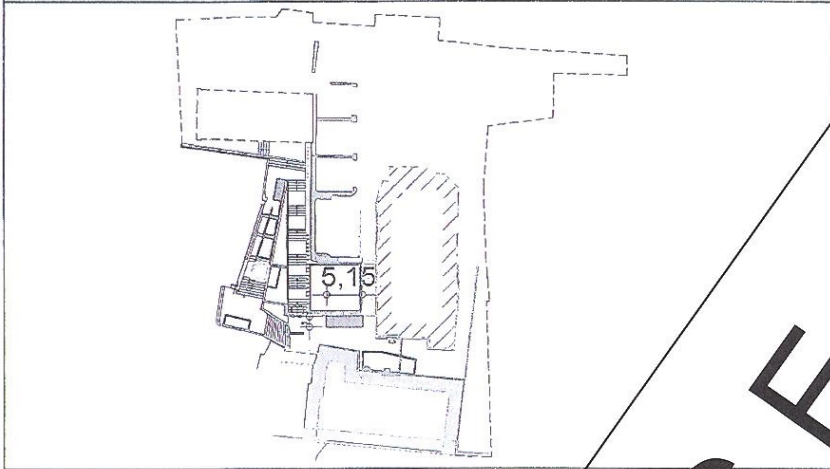
ZONA 0  
SHEMA 7.4.

MIKROLOKACIJA UGOSTITELJSKE TERASE 1:100

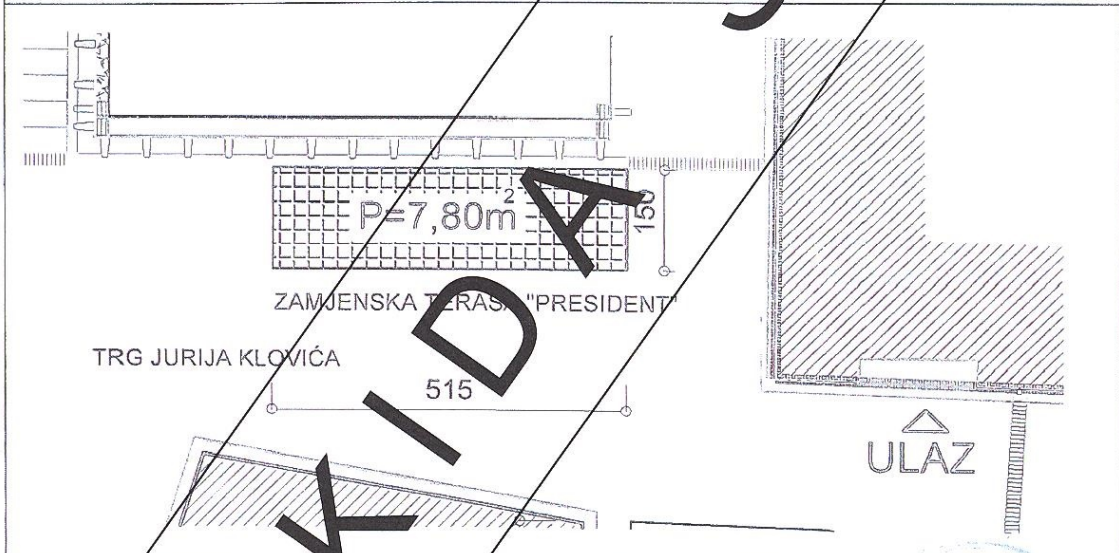

Naziv lokala	CAFFE BAR "PRESIDENT"	
Adresa	TRG JURJA KLOVIČA	
Zakupnik	SARA & TEO	
Trajanje uporabe	Sezonska ili stalna	
Površina (m2)	7,80	
Zona naplate	1	
Namještaj	stol	Okrugli, bijeli
	stoljica	Metalne, bijele, manjih dimenzija
Zaštita od sunca	vrsta	Suncobrani
	oblik	Iznad površine terase
	boja	Bijela
Ograda	Ne dozvoljava se postava ograde	
Ostalo	Nije dozvoljeno zatvarati stranice terase. Dozvoljena je privremena postava drvenog podesta. Lokacija ugostiteljske terase je privremena do završetka radova na Trgu Ivana Koblara.	



## LOKACIJA br. 59. – TRG JURJA KLOVIĆA

IZVOD IZ SITUACIJE PROJEKTA (1:1000)

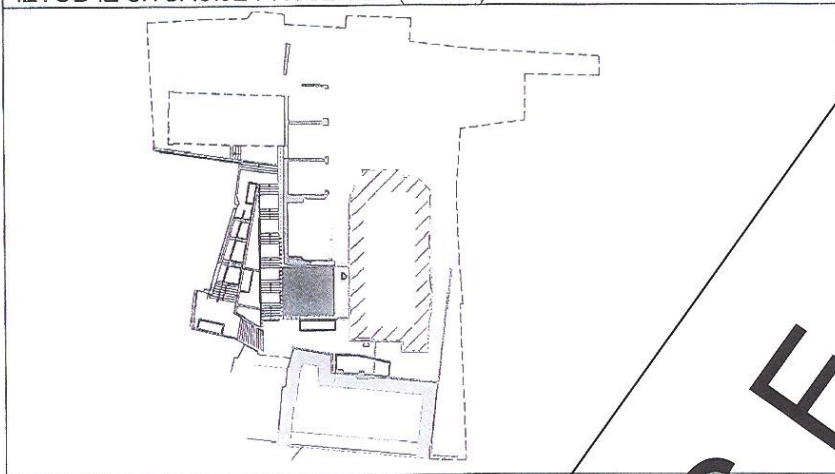
ZONA 0  
SHEMA 7.4.

MIKROLOKACIJA UGOSTITELJSKE TERASE MJ 1/200

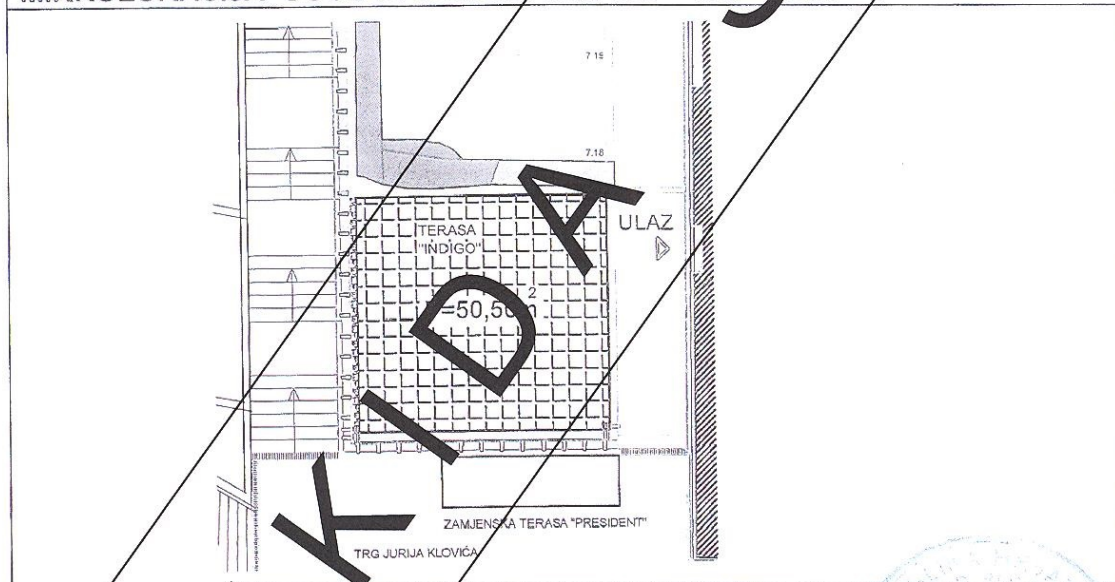

Naziv lokala	"INDIGO"	
Adresa	TRG JURJA KLOVIĆA	
Zakupnik	JOSIP d.o.o.	
Trajanje uporabe	Sezonska ili stalna	
Površina (m2)	50,50	
Zona naplate	1	
Namještaj	stol	Okrugli, bijeli
	stolica	Metalne, bijele, manjih dimenzija
Zaštita od sunca	vrsta	Suncobrani
	oblik	Iznad površine terase
	boja	Bijela
Ograda	Ne dozvoljava se postava ograde	
Ostalo	Nije dozvoljeno zatvarati stranice terase. Nije dozvoljena postava drvenog podesta.	

## LOKACIJA br. 59. – TRG JURJA KLOVIĆA

IZVOD IZ SITUACIJE PROJEKTA (1:1000)

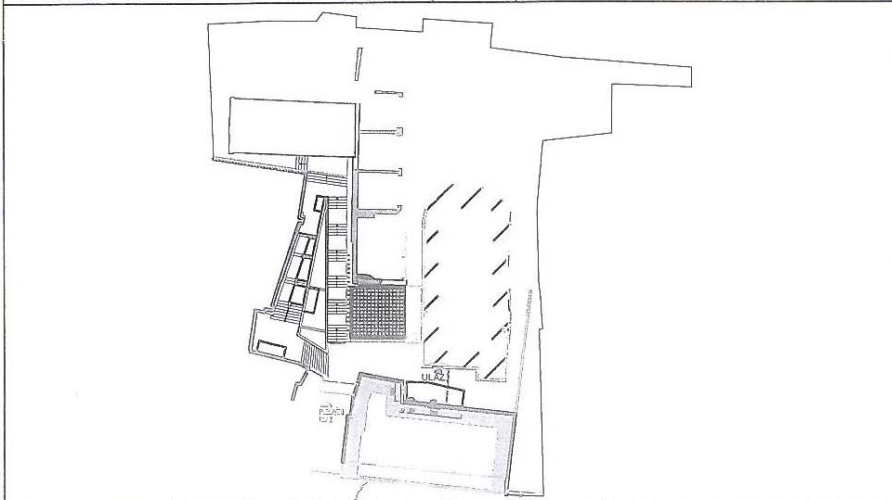
ZONA 0  
HEMA 7.4.

MIKROLOKACIJA UGOSTITELJSKE TERASE MJ 1:200

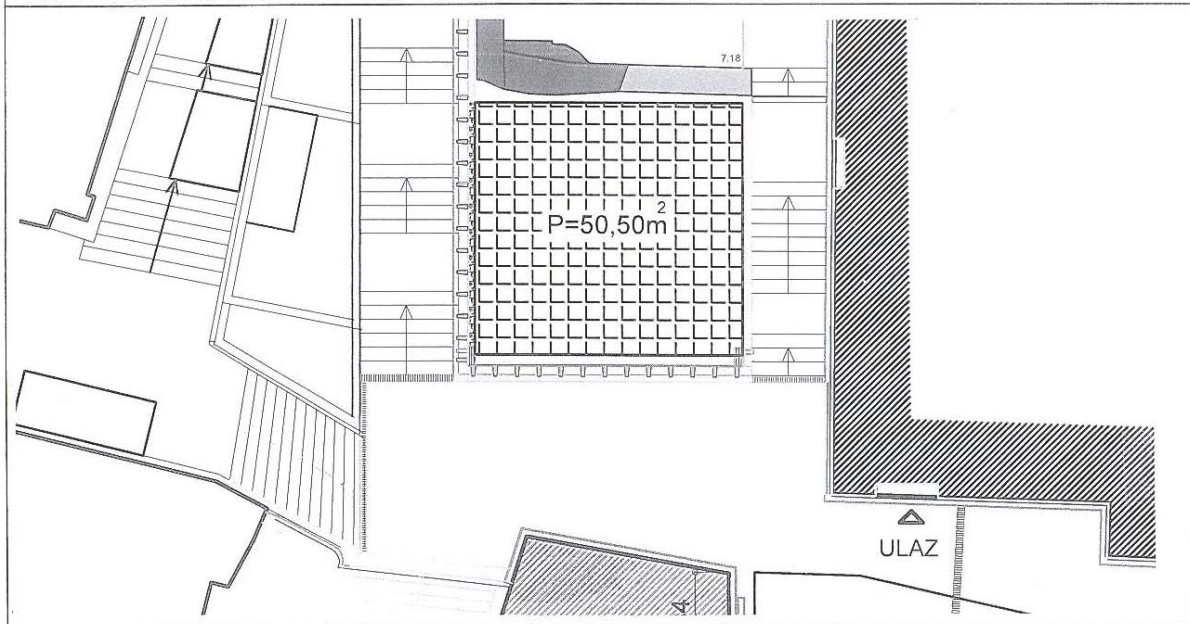

Naziv lokala	CAFFE BAR "PRESIDENT"	
Adresa	TRG JURJA KLOVIĆA	
Zakupnik	SARA & TEO	
Trajanje uporabe	Sezonska ili stalna	
Površina (m2)	50,50	
Zona naplate	1	
Namještaj	stol	Okrugli, bijeli
	stolica	Metalne, bijele, manjih dimenzija
Zaštita od sunca	vrsta	Suncobrani
	oblik	Iznad površine terase
	boja	Bijela
Ograda	Ne dozvoljava se postava ograde	
Ostalo	Nije dozvoljeno zatvarati stranice terase. Nije dozvoljena postava drvenog podesta.	



## LOKACIJA br. 84. – POD KAŠTELOM

IZVOD IZ KATASTARSKOG PLANA (1:1000)

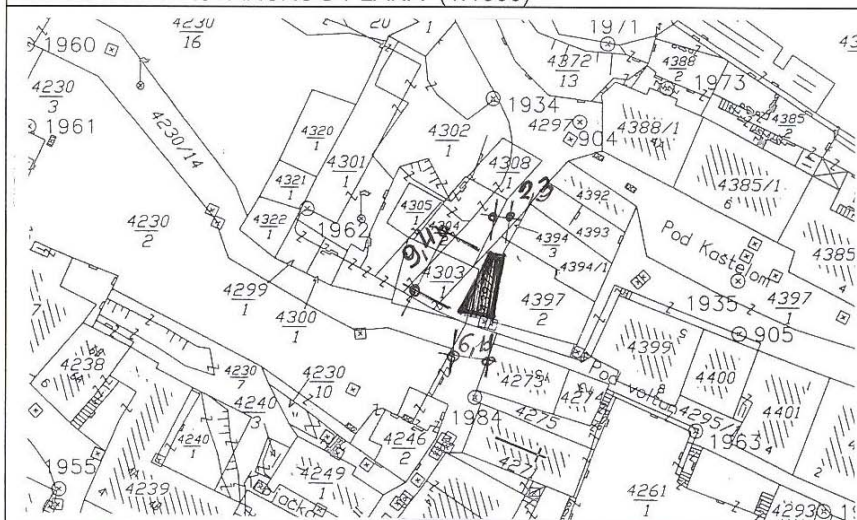
ZONA 0  
SHEMA 7.4.

MIKROLOKACIJA UGOSTITELJSKE TERASE MJ 1: 200

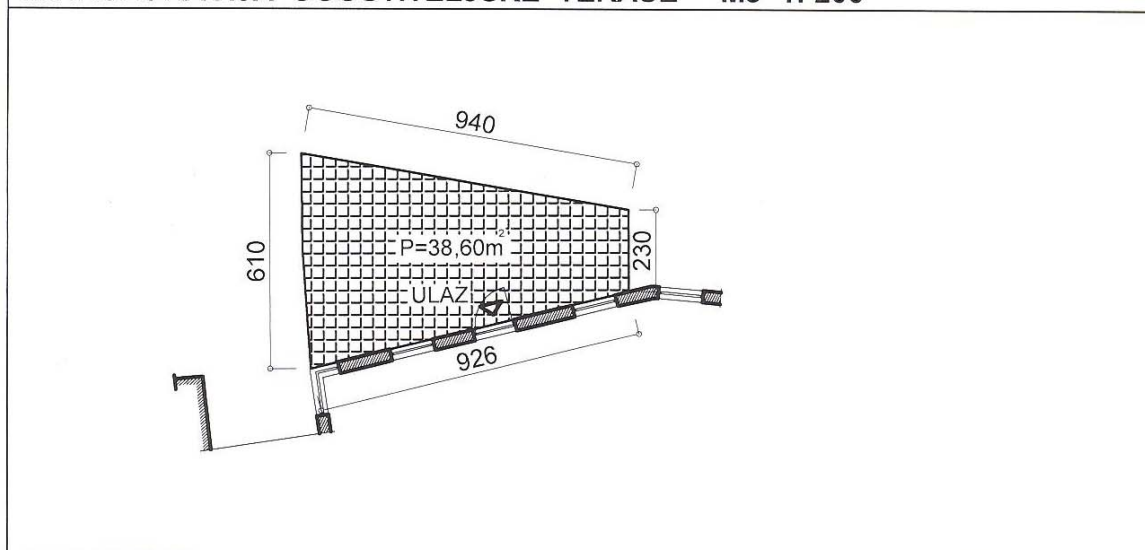

Naziv lokala		"CUKERIN"
Adresa		POD KAŠTELOM
Zakupnik		U.O. CUKERIN
Trajanje uporabe		Sezonska ili stalna
Površina (m <sup>2</sup> )		<b>38,60</b>
Zona naplate		<b>1</b>
Namještaj	stol	Okrugli, bijeli
	stolica	Metalne, bijele
Zaštita od sunca	vrsta	Suncobrani, tenda max. izbačaja od pročelja 1,5m
	oblik	Iznad površine terase
	boja	Bijela
Ograda		Ograda prema denivelacijama
Ostalo		Nije dozvoljeno zatvarati stranice terase, dozvoljena je postava drvenog podija. Ograda i podij uz suglasnost ovog Odjela. Lokacija ugostiteljske terase je aktivna do provedbe Detaljnog plana uređenja Stari Grad.