



REPUBLIKA HRVATSKA
PRIMORSKO-GORANSKA ŽUPANIJA
GRAD RIJEKA

Gradonačelnik

KLASA: 023-01/14-04/97-38

URBROJ: 2170/01-15-00-14-54

Rijeka, 28. 10. 2014.

Gradonačelnik je 28. listopada 2014. godine donio sljedeći

z a k l j u č a k

1. Donosi se XXXII. izmjena Plana lokacija za postavljanje privremenih objekata na javnim površinama - UGOSTITELJSKE TERASE, izmjenom Plana za dvije lokacije sukladno Tabelarnom prikazu i obrascima Plana koji čine sastavni dio Plana.

2. Izmjena Plana iz točke 1. ovog zaključka, čini sastavni dio Pravilnika o uvjetima za postavljanje predmeta i privremenih objekata na području Grada Rijeke ("Službene novine Primorsko-goranske županije" broj 1/07 i 54/08) i nije predmet objave u "Službenim novinama Grada Rijeke".



GRADONAČELNIK

[Handwritten signature]
mr. sc. Vojko OBERSNEL

Dostaviti:

1. Odjel gradske uprave za razvoj, urbanizam, ekologiju i gospodarenje zemljištem, n/r Srđana Škunce, Ede Rumora, Nevena Jeličića
2. Odjel gradske uprave za komunalni sustav, n/r Irene Miličević i Željka Vitasa



REPUBLIKA HRVATSKA
PRIMORSKO-GORANSKA ŽUPANIJA
GRAD RIJEKA

Odjel gradske uprave za razvoj, urbanizam,
ekologiju i gospodarenje zemljištem

KLASA: 350-01/14-03/61

URBROJ: 2170/01-01-00-14-1

Rijeka, listopad 2014.

MATERIJAL ZA GRADONAČELNIKA
za donošenje

PREDMET:

Prijedlog XXXII. izmjene Plana lokacija za
postavljanje privremenih objekata na javnim
površinama - ugostiteljske terase

Materijal pripremio:

Neven Jeličić d.i.a.

Ravnateljica:

Eda Rumora, d.i.a.

Pročelnik:

Srđan Škunca, d.i.a. i g.



PRIJEDLOG XXXII. IZMJENE PLANA LOKACIJA ZA POSTAVLJANJE PRIVREMENIH OBJEKATA NA JAVNIM POVRŠINAMA – UGOSTITELJSKE TERASE

Plan lokacija za postavljanje privremenih objekata na javnim površinama – ugostiteljske terase (u daljnjem tekstu Plan lokacija) usvojen je na sjednici Poglavarstva Grada Rijeke 20. siječnja 2009. godine (Zaključak Poglavarstva KLASA: 022-05/09-01/5-137, URBROJ: 2170/01-10-30-09-25 od 22. siječnja 2009.godine).

Sukladno podnesenim zahtjevima vlasnika ugostiteljskih objekata, ovim Materijalom predlažu se tridesetdruge izmjene Plana lokacija kako slijedi:

- izmjena Plana lokacija :

- formira se ugostiteljska terasa novog oblika i povećane površine ZONA I, LOKACIJA 34.a, ugostiteljskog objekta "PALACH" , KRUŽNA 8.
- ukida se iz Plana ugostiteljska terasa ZONA III, LOKACIJA 20, ugostiteljskog objekta "PARK" , KREŠIMIROVA 60.

Sukladno promjeni djelatnosti koja će se obavljati u pripadnom poslovnom prostoru – stomatološka ordinacija – ukida se lokacija i površina namijenjena za postavljanje ugostiteljske terase.

U nastavku je dan tabelarni prikaz. Obrasci za lokacije koje su predmet XXXII. izmjene Plana nalaze se u prilogu.

Tabelarni prikaz : Plan lokacija za postavu ugostiteljskih terasa – izmjena obrazaca Plana

IZMJENA PLANA LOKACIJA :

	OZNAKA LOKACIJE IZ PLANA I NAZIV LOKALA	ADRESA	POVRŠINA
I	ZONA		
34a.	PALACH	KRUŽNA 8	124,70 m²
III	ZONA		
20.	PARK	KREŠIMIROVA 60 - ukida se	45,00 m²

Temeljem iznesenog i članka 63. Pravilnika predlaže se Gradonačelniku Grada Rijeke donošenje slijedećeg

Z A K L J U Č K A

1. Donosi se XXXII. izmjena Plana lokacija za postavljanje privremenih objekata na javnim površinama - UGOSTITELJSKE TERASE, izmjenom Plana za dvije lokacije sukladno Tabelarnom prikazu i obrascima Plana koji čine sastavni dio Plana.
2. Izmjena Plana iz točke 1. ovog Zaključka, čini sastavni dio Pravilnika o uvjetima za postavljanje predmeta i privremenih objekata na području Grada Rijeke ("Službene novine Primorsko-goranske županije" broj 1/07 i 54/08) i nije predmet objave u "Službenim novinama Grada Rijeke".

LOKACIJA br. 34.a – KRUŽNA 8

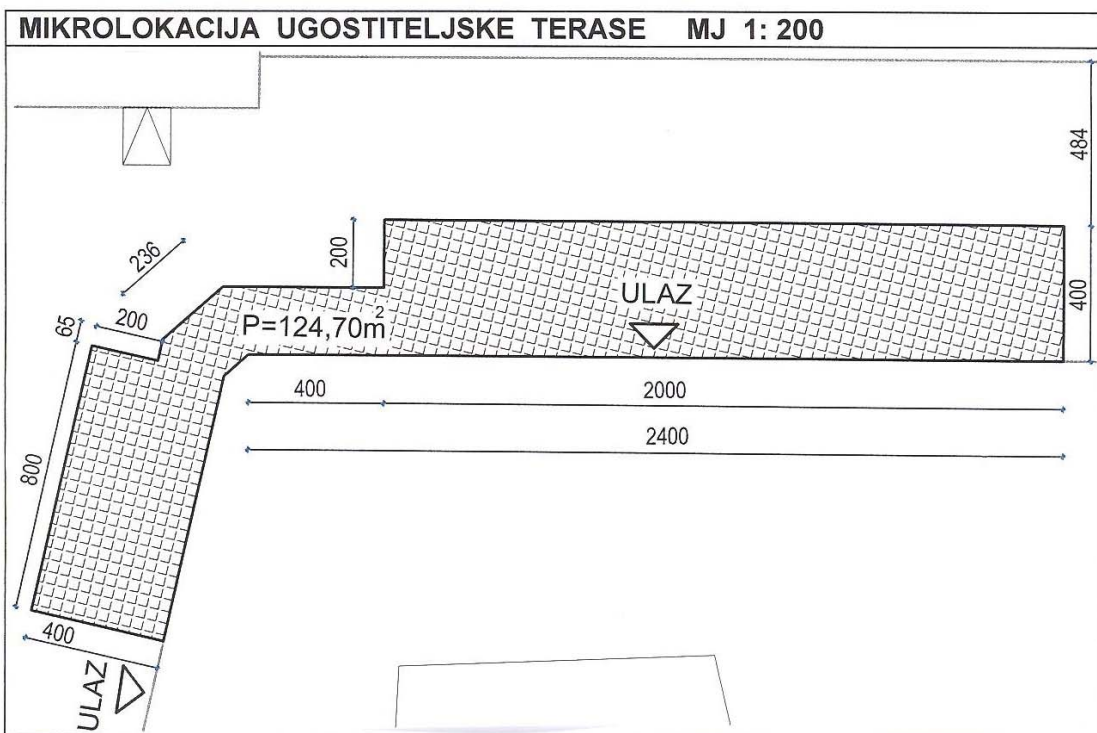
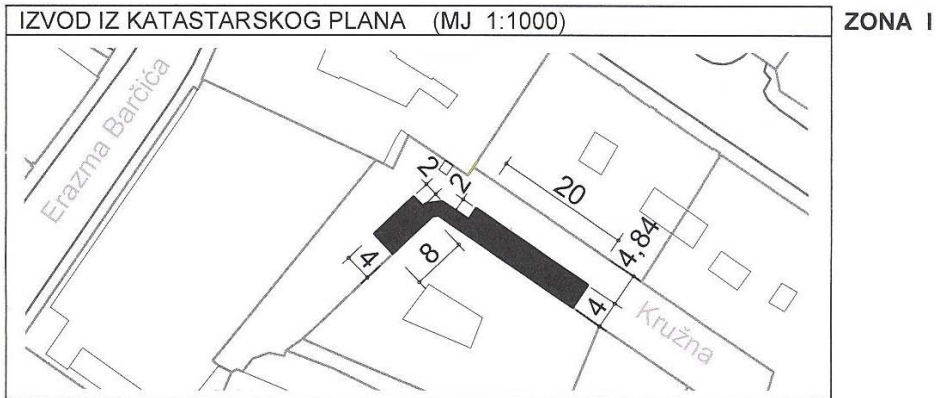

Naziv lokala	"PALACH"	
Adresa	KRUŽNA 8	
Zakupnik	KRISTOFER d.o.o.	
Trajanje uporabe	Sezonska ili stalna	
Površina (m2)	124,70	
Zona naplate	1	
Namještaj	stol	Okrugli ili kvadratni metalni
	stolica	Metalne ili slično po uvjetima
Zaštita od sunca	vrsta	Suncobrani
	oblik	Iznad površine terase
	boja	Bijela ili riječko - plava (RAL 5015)
Ograda	Ne dozvoljava se postava ograde	
Ostalo	Nije dozvoljeno zatvarati stranice terase niti postavljanje podne podloge.	

LOKACIJA br. 20. – KREŠIMIROVA 60

IZVOD IZ KATASTRA ZEMLJIŠTA (MJ. 1:1000)

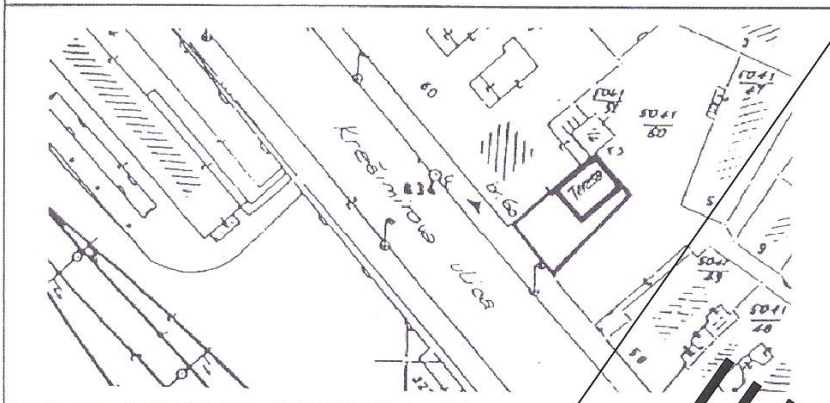

MIKROLOKACIJA UGOSTITELJSKE TERASE

MJ. 1: 200

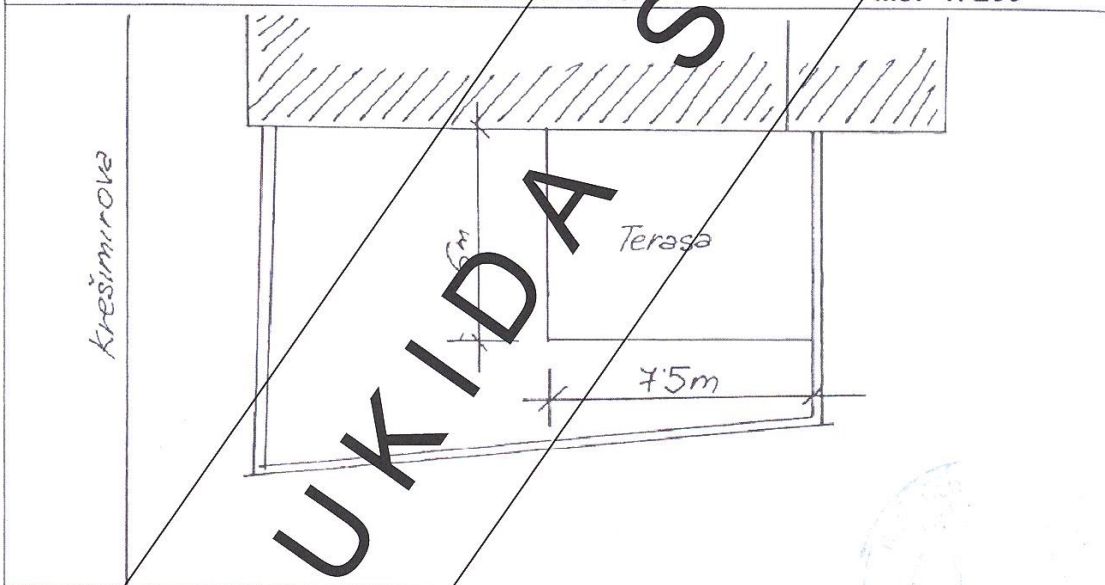

Naziv lokala	PARK	
Adresa	KREŠIMIROVA 60	
Zakupnik	Milan Tramošljika	
Trajanje uporabe	sezonska ili stalna	
Površina (m2)	45,00	
Zona naplate	4	
Namještaj	stol	okrugli
	stolica	metalne, polufotelje ili slično po uvjetima
Zaštita od sunca	vrsta	Suncobrani
	oblik	Iznad površine terase
	boja	Bijela do bež
Ograda	ograda je postojeća	
Ostalo	Nije dozvoljeno zatvarati stranice terase, Plan iz studenog 2008.	