

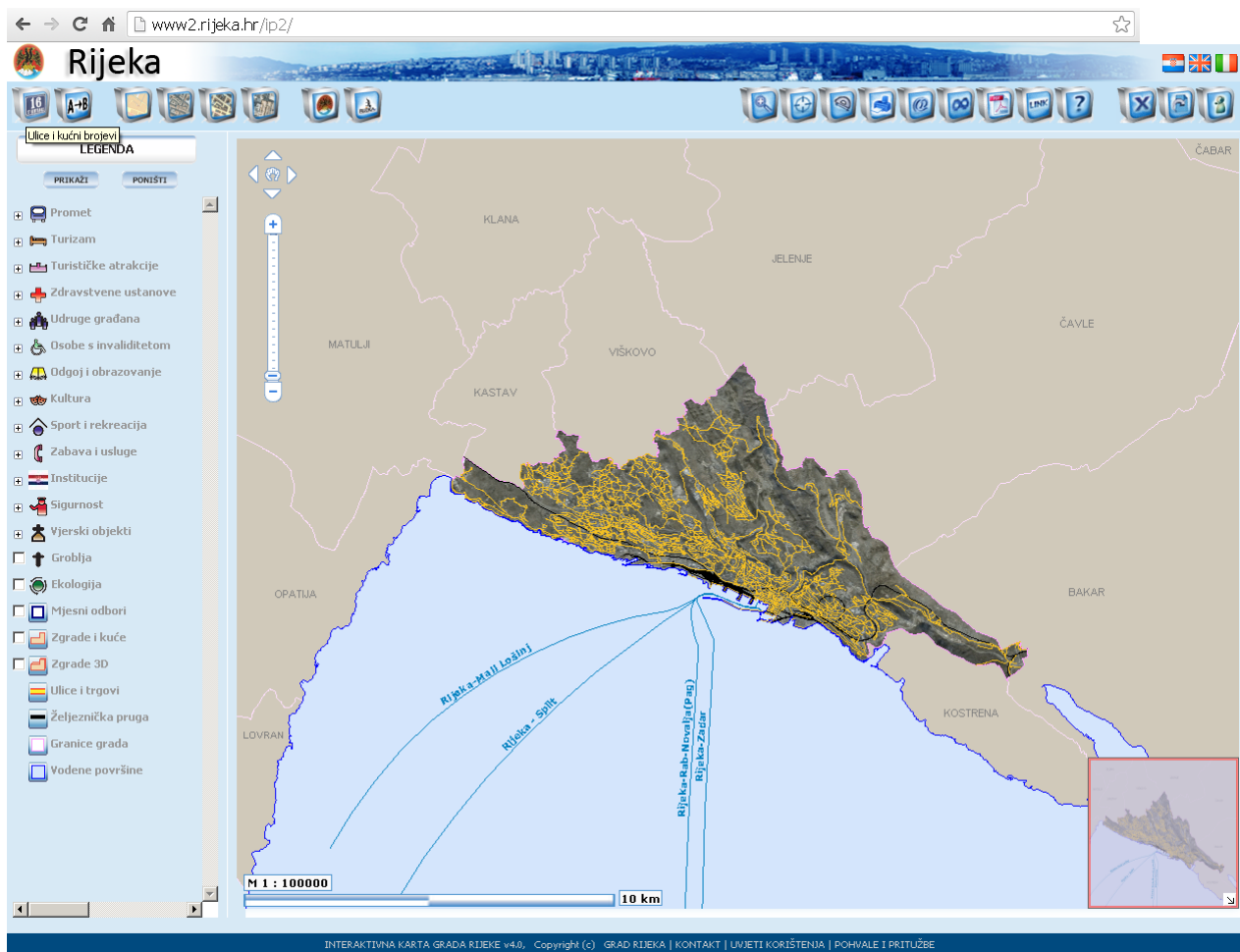

Upute za označavanje točne lokacije provedbe prijedloga projekta u okviru Riječkog programa lokalnog partnerstva:

1. Otvorite Vaš internet pretraživač (Internet Explorer, Mozilla, Google Chrome) na Vašem osobnom računalu (NE na tabletu ili mobilnom uređaju)
2. Usmjerite Vaš pretraživač na <http://www2.rijeka.hr/ip2>



3. Na lijevom dijelu ekrana odaberite ikonu  - Ulice i kućni brojevi

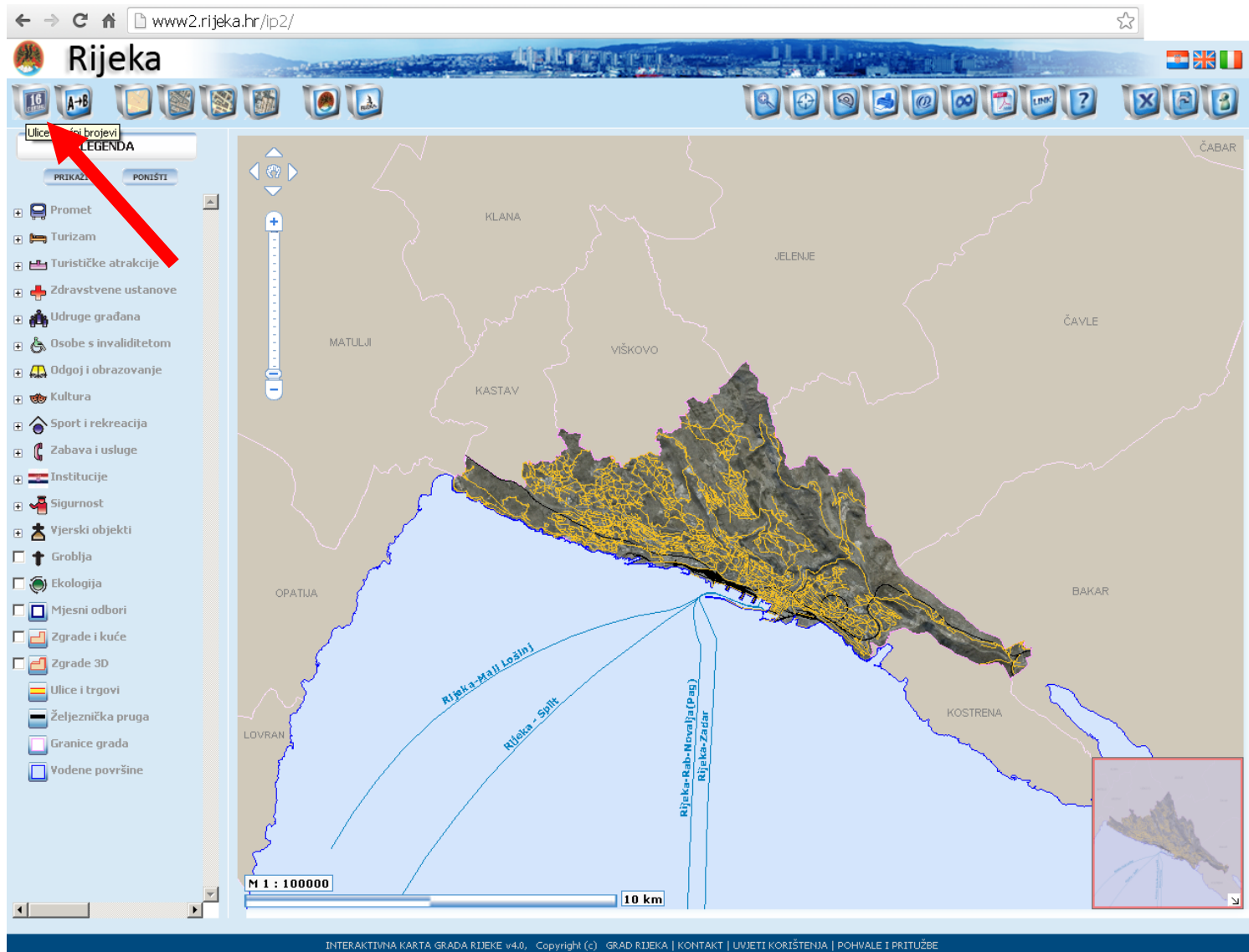

The screenshot shows the website www2.rijeka.hr/ip2/ with the title "Rijeka". The interface includes a navigation bar with various icons and a legend on the left side. The legend is titled "LEGENDA" and lists various map layers. The layer "Ulice i kućni brojevi" is highlighted with a red arrow. The main map area displays a 3D topographic map of Rijeka with street networks overlaid in yellow. The map includes labels for surrounding municipalities: KLANA, JELENJE, MATULJI, VIŠKOVO, ČAVLE, KASTAV, OPATIJA, BAKAR, KOSTRENA, and LOVRAN. Water bodies are labeled: "Rijeka-Mali Lošinj", "Rijeka - Spilj", "Rijeka-Raba-Neva[ta] (Pag)", and "Rijeka-Zadar". A scale bar indicates a scale of 1:100,000 and a distance of 10 km. An inset map in the bottom right corner shows the location of Rijeka within the region. The footer contains the text: "INTERAKTIVNA KARTA GRADA RJEKE v4.0, Copyright (c) GRAD RJEKA | KONTAKT | UVJETI KORIŠTENJA | POHVALE I PRITUŽBE".

4. U novo otvoreno polje počnite upisivati ime ulice, te kada se odgovarajuća ulica pokaže u padajućem izborniku, pritiskom miša ju potvrdite.

Upiši ulicu ili dio ulice:

Adresa -/-

Kada ste odabrali točnu ulicu, slijedeći korak je da pričekate da se u desnom dijelu završi učitavanje kućnih brojeva, te u padajućem izborniku odaberete točan kućni broj, a ako to nije moguće, onda kućni broj najbliži točnoj lokaciji.

Upiši ulicu ili dio ulice:

Polazak: -/-

Suprotni smjer:

Promet

Turizam

Turističke atrakcije

Zdravstvene ustanove

Udruge građana

Osobe s invaliditetom

Odgoj i obrazovanje

Kultura

48

49

5

50

51/1

51/2

51/3

51/4

51

52

53

54

55

56

57/A

57

6

60/A

60

62

63

MATULJI

Nakon toga, molimo Vas da odaberete 'PRIKAŽI' pritiskom miša, ili ukoliko ste pogriješili, pritiskom na 'PONIŠTI' ponovno započnete odabir ulice.

Upiši ulicu ili dio ulice:

Polazak: 52

Suprotni smjer:

5. Nakon što ste odabrali prikaz određenog kućnog broja, sustav će (nakon nekoliko trenutaka) prikazati traženu lokaciju. Prikaz je



spreman kada se na ekranu više ne može vidjeti oznaka učitavanja ()

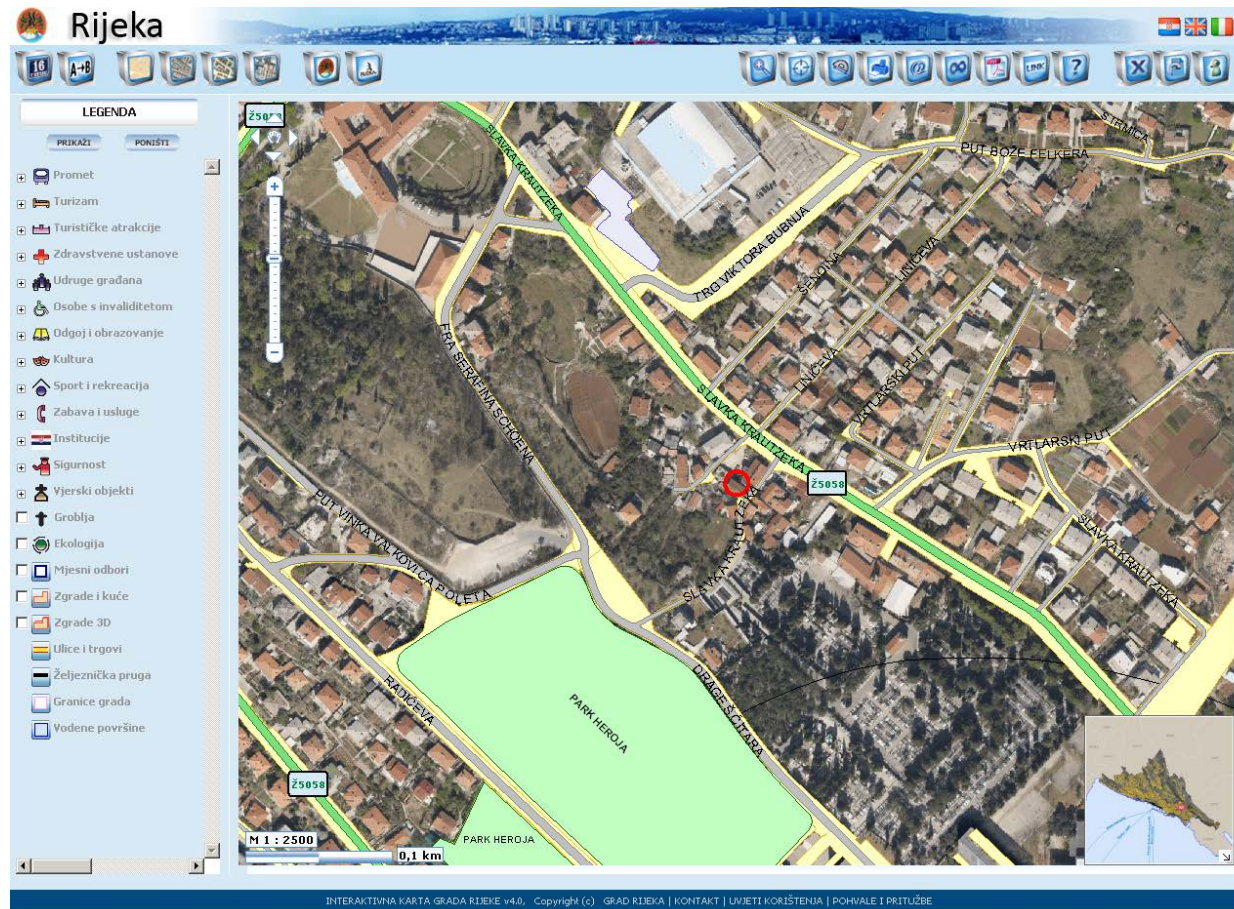

Ukoliko je to točna lokacija koju ste tražili, molimo Vas da zapišete odabranu adresu.

6. Povećanje prikaza (ili smanjivanje) regulira se odabirom + i – oznaka na traci prikaza koju možete pronaći u lijevom dijelu zračne fotografije.

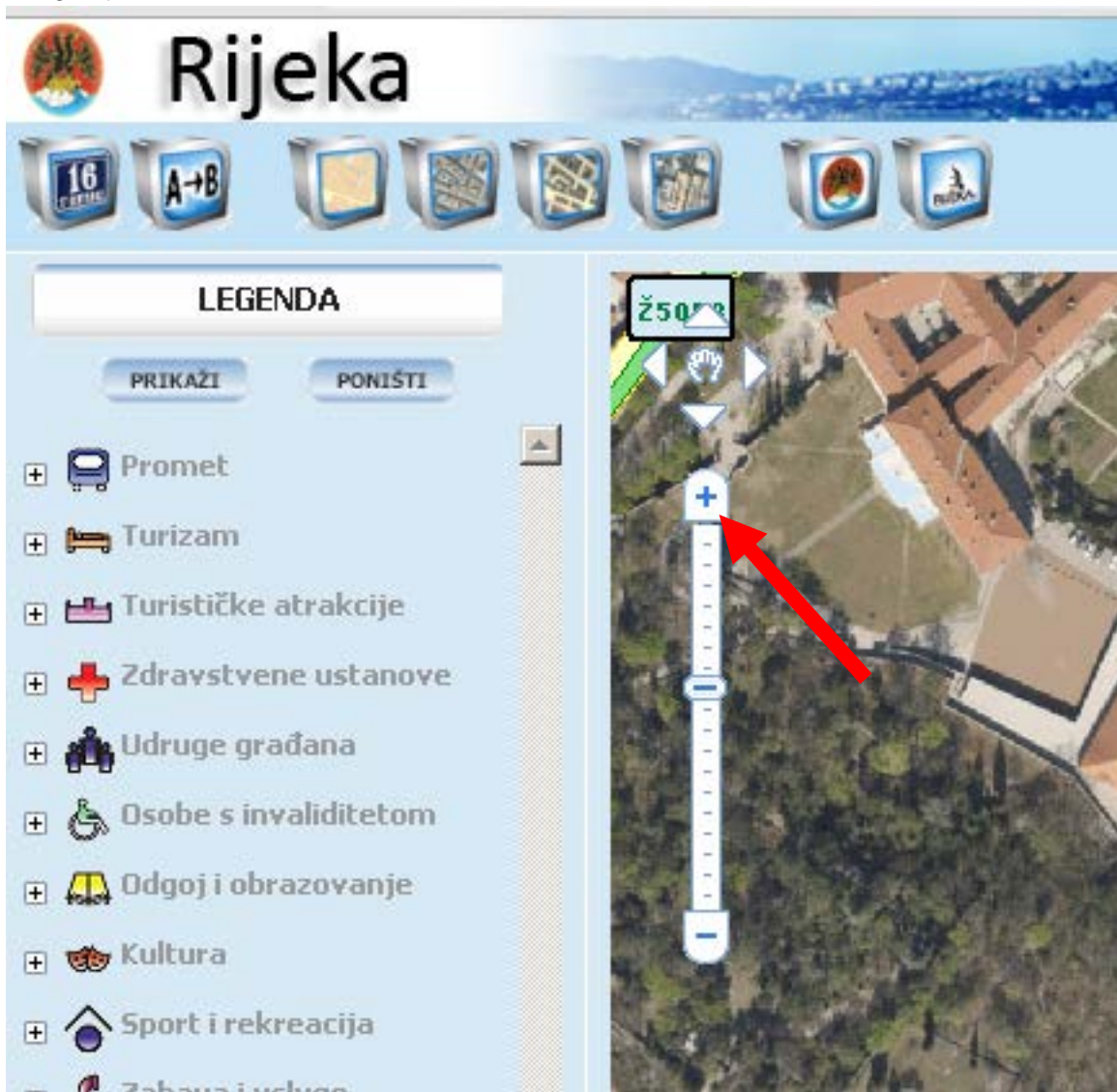



7. Nakon što ste pronašli odgovarajuću adresu i provjerili je na planu, molimo Vas da izlist prikaza spremite na Vaše računalo te priložite Vašem zahtjevu.



Traženi prikaz ćete spremiti na Vaše računalo tako da odaberete sedmu ikonu s desne strane prikaza, kako je označeno crvenom strelicom iznad ovog teksta.

Nakon toga će se otvoriti novi prozor sa slijedećim prikazom:

Pritiskom na željeni izbor ( za spremanje ili  za tiskanje/printanje) sačuvajte željeni prikaz. Ukoliko je Vaš sustav drugačiji od prikazanog, molimo Vas da se posavjetujete s osobom koja se aktivno služi računalom.

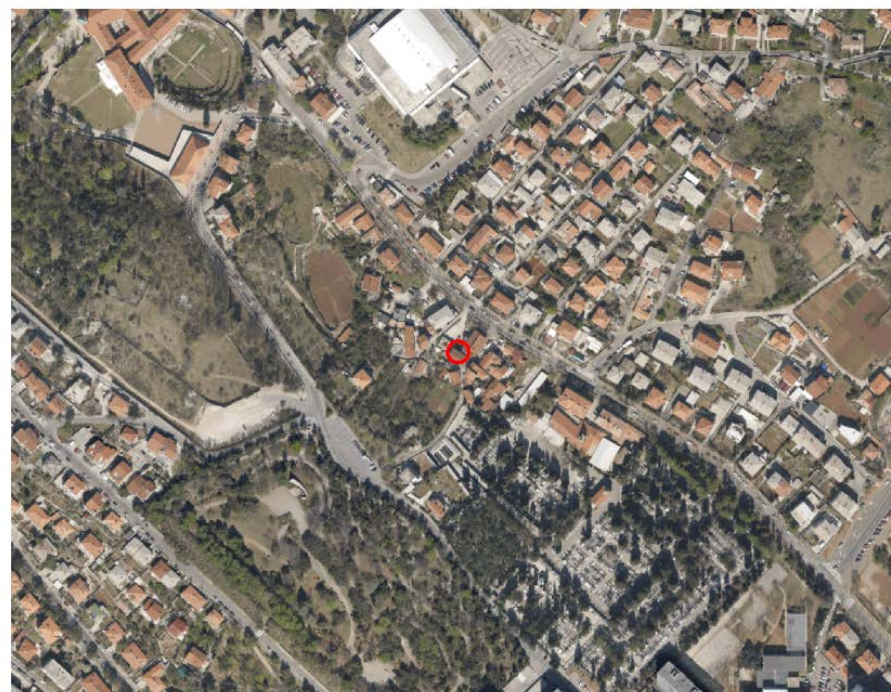

I Rijeka 2008 - 2009



8. Kako biste ustanovili koja je katastarska čestica u pitanju molimo Vas da odaberete šestu ikonice s lijeve strane ekrana



9. Za prikaz katastarske čestice, potrebno je uvećati prikaz do mjerila 1:20 000, na što Vas sustav upozorava prikazom slijedećeg upozorenja. To upozorenje slobodno uklonite pritiskom na 'OK'.

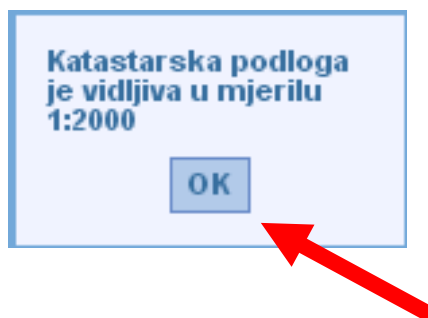

10. Da biste uspješno vidjeli katastarski prikaz potrebno je pritiskom na + iz točke 6. regulirati veličinu prikaza, dok se ne postigne jasni prikaz željene katastarske čestice.

NAPOMENA: Molimo Vas za strpljenje dok se prikaz učitava. Nemojte vršiti novi odabir sve dok se na ekranu prikazuje oznaka učitavanja



Jasnim prikazom se smatra onaj prikaz u kojem se jasno vidi tražena čestica, te brojevi katastarskih čestica na planu.

Molimo Vas da dobiveni prikaz spremite u skladu sa uputama opisanim u točki 7.

11. Za provjeru posjeda katastarske čestice, potrebno je usmjeriti Vaš pretraživač na <http://www.katastar.hr/dgu/>
12. Za odabir ispostave Rijeka, molimo Vas da u padajućem izborniku (PUK: Odaberite PUK) odaberete PUK Rijeka

REPUBLICA HRVATSKA
DRŽAVNA GEODETSKA UPRAVA

KATASTAR

O nama Vijesti Kontakt

PROIZVODI I USLUGE MIŠLJENJA I ODLUKE STATUS PREDMETA ČESTA PITANJA OVLAŠTENE OSOBE UPUTE ZA KORIŠTENJE LINKOVI

- Poštovani korisnici naših usluga,
Dobrodošli na preglednik katastarskih podataka. Na našim stranicama možete pretraživati katastarske podatke putem broja katastarske čestice ili putem broja posjedovnog lista. Omogućen Vam je prikaz katastarske čestice na katastarskom planu preklapljen s digitalnim ortofotoplanom i uvid u status predmeta. Za lakše korištenje preglednika pogledajte [upute](#).

Posjedovni list? >

Kopija katastarskog plana? >

Uvjerenje? >

112
Katastarskih ureda

3.060.788
Posjedovnih listova

14.432.040
Katastarskih čestica

66.394.225
Postavljenih upita

PRETRAŽIVANJE: ODJEL / ISPOSTAVA

PUK: >

Odjel/Ispostava: >

Odaberi >

PRETRAŽIVANJE: ODJEL / ISPOSTAVA

PUK:

Odaberite PUK

Odjel/Ispostava:

Odaberite Ispostavu

Odaberi

PUK BJELOVAR

PUK ČAKOVEC

PUK DUBROVNIK

PUK GOSPIĆ

PUK KARLOVAC

PUK KOPRIVNICA

PUK KRAPINA

PUK OSIJEK

PUK POŽEGA

PUK PULA

Sta

PUK RIJEKA

Držav
rješav
klasi
razvo

PUK SISAK

PUK SLAVONSKI BROD

PUK SPLIT

PUK ŠIBENIK

DOBRO JE

PUK VARAŽDIN

PUK VIROVITICA

Zašt

PUK VUKOVAR

Prec

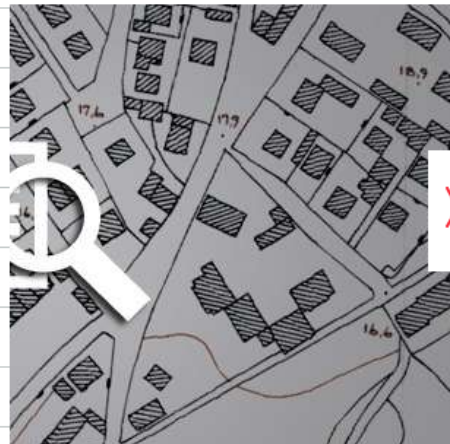

PRETRAŽIVANJE: IME OPĆINE

Unesite dio imena katastarske općine

Traži



Uputite pitanje

VIJESTI

2013-06-17 08:49:20

Uputa vezana uz postupak izrade parcelacijskih i drugih geodetskih elaborata kao tehničke osnove za održavanje katastarskog operata (digitalnog katastarskog plana)

Ravnatelj Državne geodetske uprave stavio je u službenu uporabu "Uputu vezano uz postupak izrade parcelacijs... > [Više](#)

k=868#ODABRAN_PUK

13. Slijedeći korak je da uz PUK Rijeka, odaberete i ispostavu Rijeka:

PRETRAŽIVANJE: ODJEL / ISPOSTAVA

PUK: RIJEKA

Odjel/Ispostava: RIJEKA

Odaberi >

RIJEKA

CRES

CRIKVENICA

ČABAR

DELNICE

KRK

MALI LOŠINJ

OPATIJA

RAB

VRBOVSKO

IME OPĆINE

Imena katastarske

Traži >



14. Najteži dio cijelog pretraživanja je slijedeći korak, u kojem trebate pravilno pretpostaviti katastarsku općinu na kojoj se nalazi čestica.

U prikazu katastarskih općina na području Grada Rijeke se nalaze dijelovi katastarskih općina:

Draga

Drenova

Kastav

Marinići

Pašac

Srdoči

Stari Grad

Sušak

Zamet

Na žalost, točnu katastarsku općinu, ukoliko niste sigurni, ćete moći odrediti jedino metodom pokušaja i pogrešaka.

RIJEKA

Odaberite katastarsku općinu			
MBR K.o.	Ime katastarske općine	Odjel / Ispostava	Usklađeno sa zemljišnom knjigom
324469	▶ Bakar	i RIJEKA	
324477	▶ Bakarac	i RIJEKA	DA
324485	▶ Breza	i RIJEKA	
324493	▶ Cernik-Čavle	i RIJEKA	
324507	▶ Draga	i RIJEKA	
324515	▶ Dražice	i RIJEKA	
324523	▶ Drenova	i RIJEKA	
324531	▶ Grobnik	i RIJEKA	
324540	▶ Hreljin	i RIJEKA	
324558	▶ Jelenje	i RIJEKA	
324566	▶ Jelenje Lepenice	i RIJEKA	
324574	▶ Kastav	i RIJEKA	
324582	▶ Klana	i RIJEKA	
324604	▶ Kostrena Barbara	i RIJEKA	DA
324612	▶ Kostrena Lucija	i RIJEKA	DA
324639	▶ Kraljevica	i RIJEKA	DA
324647	▶ Krasica	i RIJEKA	
324655	▶ Kukuljanovo	i RIJEKA	
324663	▶ Lisac	i RIJEKA	

15. U polje 'Upišite broj katastarske čestice' upišite broj tražene katastarske čestice, te upišite kontrolni broj kako je prikazan na Vašem ekranu (ovdje je to tekst vidljiv kao Halea) te odaberite 'Pretraži'

PRETRAŽIVAČ

DRŽAVNA GEODETSKA UPRAVA
Područni ured za katastar RIJEKA

Stanje podataka na dan
17.10.2013

Odjel / Ispostava: **i RIJEKA**

Katastarska općina: **Zamet MBR 324850** [Natrag na odabir općina](#)

Upišite broj katastarske čestice ili broj posjedovnog lista

Katastarska čestica	Posjedovni list
<ul style="list-style-type: none">Upišite broj katastarske čestice <input type="text" value="1212"/>Prepišite kontrolni broj  <input type="text" value="Halea"/>	<ul style="list-style-type: none">Upišite broj posjedovnogPrepišite kontrolni broj

Pretraži > 

16. Kada dođete do podataka o katastarskoj čestici, vidjet ćete opis čestice i elemente. Ukoliko vjerujete da je to upravo čestica koju tražite, za pregled posjedovnog lista mišem odaberite broj posjedovnog lista (označeno strelicom na slici ispod)

KATASTARSKA ČESTICA

[> PRETRAGA ZEMLJIŠNIH KNJIGA](#)

DRŽAVNA GEODETSKA UPRAVA
Područni ured za katastar RIJEKA

Odjel / Ispostava: i RIJEKA

Katastarska općina: Stari Grad MBR 324779

Stanje podataka na dan
17.10.2013

🔍 [Natrag na odabir općina](#)

NAPOMENA: NIJE JAVNA ISPRAVA

Podaci o katastarskim česticama										
ZGR	Dio	Plan+DOF	Broj katastar. čestice	Broj D.I kat. plana	Broj pos. lista	Adresa katastarske čestice (naziv rudine, ulice, trga i sl.)	Način uporabe katastarske čestice / Način uporabe zgrade, kućni brojevi zgrade, naziv zgrade	Površina stavke / m2	Posebni pravni režim	Primjedba
		P/B	4185	134	2850	KORZO KBR.16	ZGRADA	135		
		P/B	4185	134	2850	KORZO KBR.16	KOTLOVNICA	18		
		P/B	4185	134	2850	KORZO KBR.16	DVORIŠTE	27		
		P/B	4185	134	2850	KORZO KBR.16	ZGRADA	779		
Ukupna površina katastarske čestice								959		

17. Trenutni posjed, i moguće vlasništvo, upisano je kao što je ovdje vidljivo da je posjed zgrade na adresi Korzo 16 – Grad Rijeka

POSJEDOVNI LIST

DRŽAVNA GEODETSKA UPRAVA
Područni ured za katastar RIJEKA

Stanje podataka na dan
17.10.2013

Odjel / Ispostava: **i RIJEKA**

Katastarska općina: **Stari Grad MBR 324779**

[Natrag na odabir općina](#)

NAPOMENA: NIJE JAVNA ISPRAVA

Posjedovni list broj 2850

Upisane osobe			
DIO	Prezime i ime odnosno tvrtka ili naziv upisane osobe Prebivalište odnosno sjedište, ulica i kućni broj upisane osobe	Osobni identifikacijski broj	Veze
1/1	GRAD RIJEKA, RIJEKA-DIO, TITOV TRG 3	OIB	>



Za kraj napomena:

Ukoliko ste uspjeli izvesti sve radnje čestitamo!

Molimo Vas da dodatno nakon printa vidljivo označite - iscrtate flomasterom u boji ili kemijskom olovkom površinu odvijanja projekta.

Ako ste imali problema ili se ne snalazite slobodno nas kontaktirajte:

na tel.209-297, 209-296 ili

na e-mail adrese divna.pedic@rijeka.hr dragica.fadljevic@rijeka.hr