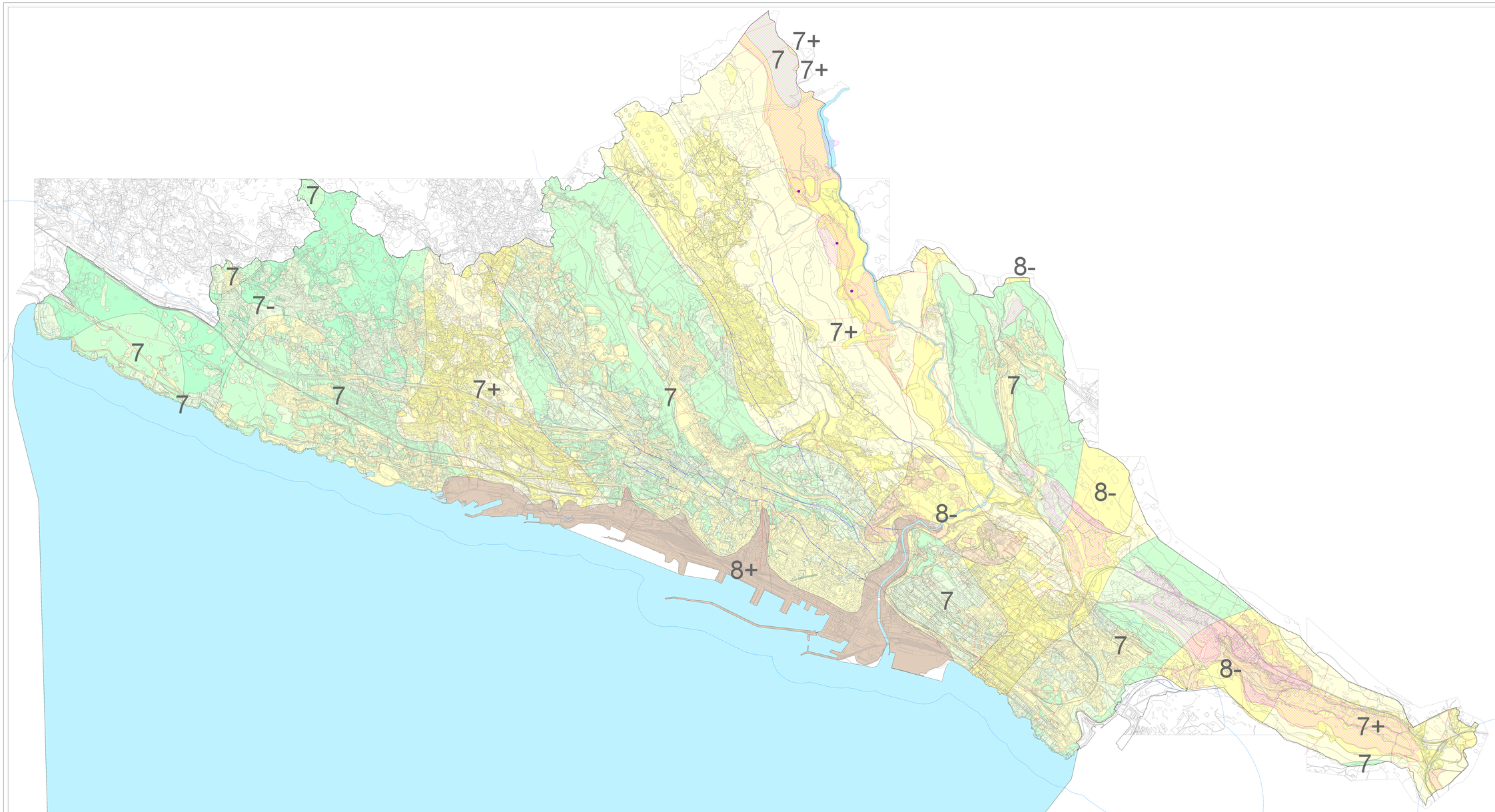

LEGENDA

GRANICE

- OBUHVAT GENERALNOG URBANISTIČKOG PLANA
- ZAŠTIĆENO OBALNO PODRUČJE MORA

ZAŠTITA OD POTRESA

- PODRUČJE NESTABILNOSTI
- NESTABILNA PADINA
- AKTIVNO KLIZIŠTE
- AKTIVNI OGRON
- IZOLIRANE STUPNJA SEIZMIČNOSTI
- IZOLIRANE UNUTAR STUPNJA SEIZMIČNOSTI
- REVERSNI RASJED
- REVERSNI RASJED - PRETPOSTAVLJEN
- NORMALNI RASJED
- NORMALNI RASJED - PRETPOSTAVLJEN
- ČELO NAVLAKE
- ČELO NAVLAKE - PRETPOSTAVLJENO

STUPANJ SEIZMIČNOSTI 7-

- KOEFICIJENT SEIZMIČNOSTI 0.017
- KOEFICIJENT SEIZMIČNOSTI 0.021
- KOEFICIJENT SEIZMIČNOSTI 0.025

STUPANJ SEIZMIČNOSTI 7

- KOEFICIJENT SEIZMIČNOSTI 0.020
- KOEFICIJENT SEIZMIČNOSTI 0.025
- KOEFICIJENT SEIZMIČNOSTI 0.030

STUPANJ SEIZMIČNOSTI 7+

- KOEFICIJENT SEIZMIČNOSTI 0.027
- KOEFICIJENT SEIZMIČNOSTI 0.033
- KOEFICIJENT SEIZMIČNOSTI 0.040

STUPANJ SEIZMIČNOSTI 8-

- KOEFICIJENT SEIZMIČNOSTI 0.033
- KOEFICIJENT SEIZMIČNOSTI 0.042
- KOEFICIJENT SEIZMIČNOSTI 0.050

STUPANJ SEIZMIČNOSTI 8+

- KOEFICIJENT SEIZMIČNOSTI 0.053
- KOEFICIJENT SEIZMIČNOSTI 0.067
- KOEFICIJENT SEIZMIČNOSTI 0.080

S

5 ha
50 000 m2

UVJETI KORIŠTENJA, UREĐENJA I ZAŠTITE PROSTORA

4.1.2.

PODRUČJA POSEBNIH UVJETA KORIŠTENJA I POSEBNIH OGRANIČENJA U KORIŠTENJU - ZAŠTITA OD POTRESA

0 100 200 500 1000 1500 m

Županija: PRIMORSKO-GORANSKA	Grad: RIJEKA
Naziv prostornog plana: GENERALNI URBANISTIČKI PLAN GRADA RIJEKE	
Naziv kartографског prikaza: PODRUČJA POSEBNIH UVJETA KORIŠTENJA I POSEBNIH OGRANIČENJA U KORIŠTENJU - ZAŠTITA OD POTRESA	
Broj kartографског prikaza: 4.1.2.	Mjerilo kartографског prikaza: 1 : 10 000
Program mjera za unapređenje stanja u prostoru ("Službene novine" Primorsko-goranske županije 23/04)	Odluka predstavničkog tijela o donošenju plana: ("Službene novine" Primorsko-goranske županije ___/___)
Javna rasprava (datum objave): 16.01.2002. Ponovni javni uvid (datum objave): 2.10.2003.	Javni uvid održan od 24.01.2002. do 10.03.2002. Ponovni javni uvid održan od 10.10.2003. do 10.11.2003.
Pečat tijela odgovornog za provođenje javne rasprave:	Odgovorne osobe za provođenje javne rasprave: Milenko Hlušanac, dipl.ing. arh. u.z. Srđan Škunca, dipl.ing.arh. i prof.
Suglasnost na plan prema članu 24. i 45.a Zakona o prostornom uređenju ("Narodne novine" br.30/94, 68/98, 61/00, 32/02 i 100/04.): broj suglasnosti klasa: _____	datum: _____
broj suglasnosti klasa: _____	datum: _____
Pravna osoba/tijelo koja je izradila plan: Sveučilište u Zagrebu, Arhitektonski fakultet - ZAVOD ZA URBANIZAM I PROSTORNO PLANIRANJE	
Pečat pravne osoba/tijela koja je izradila plan:	Odgovorna osoba: doc. dr. sci. Nenad Ljubimir, dipl. ing. arh.
Koordinator izrade Plana (u ime Sveučilišta): prof. dr. Vesna Ivanović Šekularac, dipl.ing.arh.; Zavod za urbanizam i prostorno planiranje Arhitektonskog fakulteta u Zagrebu; prof. dr. sci. Neven Hrvatin, dipl. ing. arh.; Ured za urbanizam i prostorno planiranje Arhitektonskog fakulteta u Zagrebu; prof. dr. sci. Ivan Rašeta, dipl. ing. arh.; Zavod za urbanizam i prostorno planiranje Arhitektonskog fakulteta u Zagrebu;	Koordinacija izrade (u ime NacUrbaSp): Hrvoje/Milenko, dipl. ing. arh., pročelnik Odjela prostno uređenja i zaštite okoliša Primorsko-goranske županije; Srđan Škunca, dipl. ing.arh. i prof., u.z. pročelnik Odjela prostno uređenja Grada Rijeke; Ivan Ćurić, dipl. ing. arh., u.z. pročelnik Odjela za urbanizam i zaštitu okoliša Grada Crikvenice
Stručni tim u izradi plana:	Izvršni tim: Ivanka Bauer, ing. GI; Ksenia Bilić, dipl.ing.arh.; Nada Bakšić, dipl. ing.; Ivana Bašić, dipl. ing.; Ivana Bašić, dipl. ing.; Maja Lukić Vranješ, univ. mag. arh.
Pečat predstavničkog tijela :	Predsjednik predstavničkog tijela :
	Dostaviti Pečat dokaznog:
Istovjetnost ovog prostornog plana s izvornikom potvrđuje: Srđan Škunca, dipl.ing.arh. i prof.	Pečat nadležnog tijela: