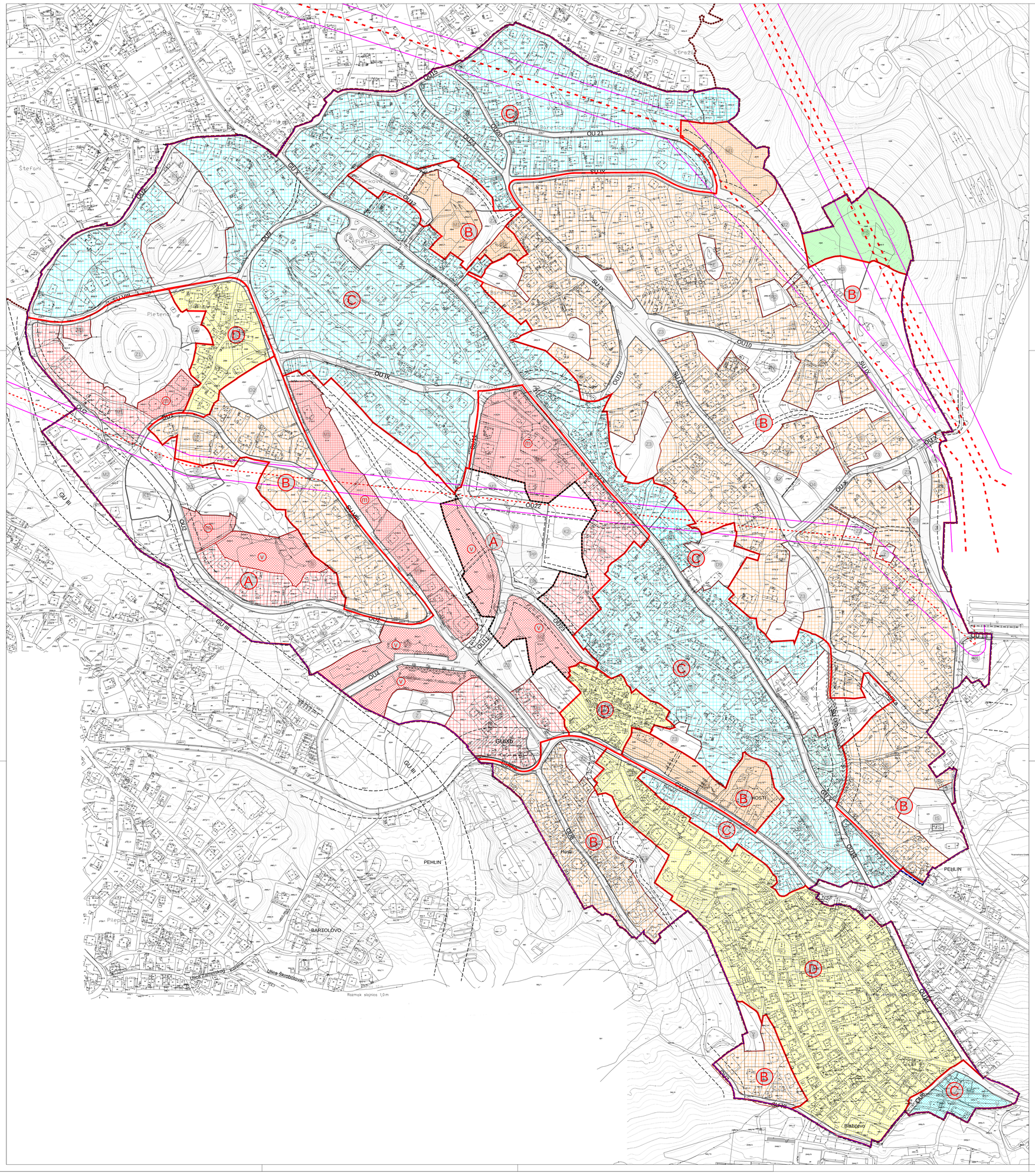

GRANICE

Granica obuhvata prostornog plana

Gradska/ općinska granica

PROMET

OU20 Planska oznaka prometnice

UVJETI I NAČIN GRADNJE

PROMETNE POVRŠINE

POVRŠINE IZVAN GRAĐEVINSKOG PODRUČJA

ELEKTROENERGETIKA

Dalekovod 110 kV

Dalekovod 220 kV

UVJETI KORIŠTENJA POVRŠINA

Zaštitni koridori prometnica te pješačkih i biciklističkih staza

Zaštitni koridor dalekovoda

POVRŠINA MIKROCENTRA

PRAVILA GRADNJE

GRANICA PRIMJENE PRAVILA GRADNJE

A — ZONA OBITELJSKE I MANJE VIŠEOBITELJSKE GRADNJE

m — ZONA MJEŠOVITE GRADNJE (m - VEĆE VIŠEOBITELJSKE GRAĐEVINE, v - VIŠESTAMBENE GRAĐEVINE)

v

B — ZONA OBITELJSKE I MANJE VIŠEOBITELJSKE GRADNJE

ZONA MANJE VIŠEOBITELJSKE GRADNJE

C — ZONA OBITELJSKE I MANJE VIŠEOBITELJSKE GRADNJE

D — ZONA OBITELJSKE GRADNJE

0,5 ha

0,25

0,1 ha

N W E S

0 m 50 m 200 m

20 m 100 m

Županija Grad	PRIMORSKO GORANSKA RIJEKA
Naziv prostornog plana:	IZMJENE I DOPUNE URBANISTIČKOG PLANA UREĐENJA PODRUČJA PEHLIN
Naziv kartografskog prikaza: NAČIN I UVJETI GRADNJE	
Broj kartografskog prikaza: 4.	Mjerilo kartografskog prikaza: 1:2000
Odluka o izradi prostornog plana (službeno glasilo): "Službene novine" Primorsko-goranske županije br. 13/09 od 31.03.2009.	Odluka predstavničkog tijela o donošenju plana (službeno glasilo): "Službene novine" Primorsko-goranske županije br. 21/12 od 04.06.2012.
Javna rasprava (datum objave): "Službene novine" Primorsko-goranske županije br. 7/11 od 18.03.2011.	Javni uvid održan od: 28. ožujka 2011. do: 15. travnja 2011.
Ponovna javna rasprava (datum objave): "Službene novine" Primorsko-goranske županije br. 37/11 od 14.11.2011.	Ponovni javni uvid održan od: 28. studenog 2011. do: 09. prosinca 2011.
Pečat tijela odgovornog za provođenje javne rasprave: SRĐAN ŠKUNCA, dipl.ing.arh. i građ. (ime, prezime i potpis)	Odgovorna osoba za provođenje javne rasprave: KSENIJA SUŠANJ, d.i.a. (ime, prezime i potpis)
Suglasnost na plan prema čl. 97. i čl. 98. Zakona o prostornom uređenju i gradnji ("Narodne novine" br.76/07, 38/09, 49/11, 55/11, 90/11 i 50/12) nije potrebna.	
Pravna osoba/tijelo koje je izradilo plan: Arhitektonsko-građevinski atelje, Ive Marinkovića 14, 51000 Rijeka - HR Tel: 051 331 204, Fax: 051 323 270, info@arhitektura.hr, www.arhitektura.hr	aga
Pečat pravne osobe/tijela koje je izradilo plan:	Odgovorna osoba: VLADI BRALIĆ, dipl.ing.arh. (ime, prezime i potpis)
Odgovorni voditelj: VLADI BRALIĆ, dipl.ing.arh.	
Stručni tim u izradi plana: 1. VLADI BRALIĆ, dipl.ing.arh. 2. BORKO ZUGAN, dipl.ing.arh. 3. MARINA VUCELIĆ, dipl.ing.građ. 4. ZDENKA KRUŠIĆ-KATALINIĆ, dipl.ing.građ. 5. IVAN MUŽIĆ, dipl.ing.el. 6. MATIJA RUKAVINA, dipl.ing.el. 7. DEJAN JAKAC, dipl.iur.	
Pečat predstavničkog tijela:	Predsjednik predstavničkog tijela: DOROTEA PEŠIĆ-BUKOVAC (ime, prezime i potpis)
Istovjetnost ovog prostornog plana s izvornikom ovjerava: SRĐAN ŠKUNCA, dipl.ing.arh. i građ. (ime, prezime i potpis)	Pečat nadležnog tijela: