

**URBANISTIČKI PLAN UREĐENJA  
GRADSKOG PODRUČJA  
LUKOVIĆI - BRAŠČINE - PULAC**

mjerilo 1 : 2 000

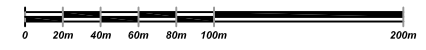

**TUMAČ ZNAKOVA**

postojeće / planirano

oznake usklađene sa Prijedlogom generelnog urbanističkog plana Grada Rijeke

**GRANICA OBUHVATA**

**RAZVOJ I UREĐENJE NASELJA**

**STAMBENA NAMJENA**

**MJEŠOVITA NAMJENA: M1 pretežno stambena  
M2 pretežno poslovna**

**DRUŠTVENA NAMJENA:**

D1 upravna: D1-20A društveni centar Mjesebnog odbora  
D1-20B policijska uprava  
D1-20C nedefinirana namjena  
D1-20D

D2 socijalna: D2-3 umirovnički dom  
D2-5 centar za rehabilitaciju, dom za brigu o osobama s poteškoćama u razvoju  
D2-7 Centar za odgoj djece i mladeži društveno neprihodljivog ponašanja  
D2-8 Centar za liječenje ovisnosti  
D3-19 Centar primarne zdravstvene zaštite

D3 zdravstvena: D4-30 predškolska ustanova Maestra  
D4-31 planirana predškolska ustanova

D4 predškolska: D5-22 Osnovna škola Belveder  
D5-23 planirana osnovna škola  
D9-30 planirana Katolička crkva

D5 školska:

D9 vjerska:

**POSLOVNA NAMJENA**

K1-3 trgovačka namjena: Trgovačko područje Lukovici  
K3-11 komunalno - servisna namjena  
K3-12 komunalno - servisna namjena

**SPORTSKO - REKREACIJSKA NAMJENA**

R1 sport: R1-17 Sportski centar s dvoranom Đirko Lukarić  
R2 rekreacije: R2-14 građevinsko područje za izdvojeniu namjenu - rekreacije

**JAVNE ZELENE POVRŠINE - javni park**

**ZAŠTITNE ZELENE POVRŠINE**

**POVRŠINE ZA GRAĐEVINE INFRASTRUKTURE**

IS-26 TS HE Rijeka  
IS-TS trafostanica  
IS-WS vodosprema  
IS-CS crpna stanica

**CESTOVNE PROMETNICE**

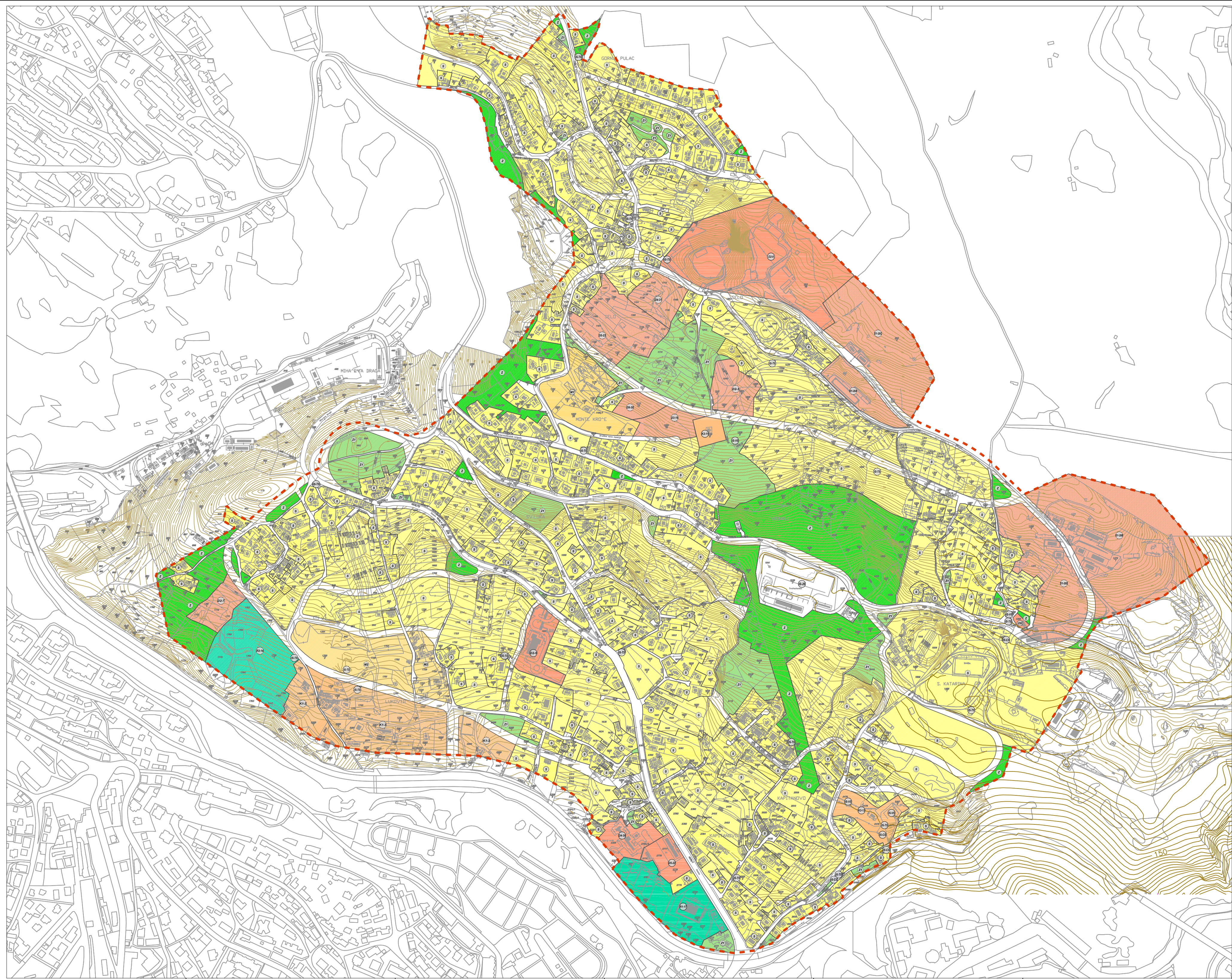

PRIMORSKO - GORANSKA ŽUPANIJA  
GRAD RIJEKA

**URBANISTIČKI PLAN UREĐENJA GRADSKOG PODRUČJA  
LUKOVIĆI - BRAŠČINE - PULAC**

**1. KORIŠTENJE I NAMJENA POVRŠINA**

Broj kartografskog prikaza: 1.	Mjerno kartografskog prikaza: 1 : 2 000
Program mjera za unapređenje stanja u pravnosti Grada Rijeke za razdoblje: 2006. godine: Službene novine Primorsko - goranske županije 07/04	Odlika Gradskog vijeća Grada Rijeke Službene novine Primorsko - goranske županije 22/07
Datum objave javne rasprave: 21. lipnja 2006. godine	Završni vrstni odobrenje: od: 28. lipnja 2006. godine
Početak i tjelo odgovornog za provedbu javne rasprave:	Odgovorna osoba za provedbu javne rasprave:
M.P.	Sidon Stancic, dipl. ing. arh. dipl. ing. građ.
Suglasnost na plan prema čl. 36. Zakona o prostornom uređenju (Nar. novine, broj 80/03, 16/03, 21/03 i 100/04) Skupštine za prostorno uređenje, urbanizam i arhitekturu u PRIMORSKO - GORANSKOJ ŽUPANIJI. Klasa: 310-05/07-01/00147, Ur. broj: 2170-77-01-06-07-06, od: 20. travnja 2007. godine	
Pravna osoba koja je izradila plan: CPA - Centar za prostorno uređenje i arhitekturu d.o.o., Zagreb	Odgovorna osoba:
Početak pravne osobe koja je izradila plan:	
M.P.	Tomislav Doležal, dipl.ing.arh.
Koordinatori plana: - Za Grad Rijeku: - CPA d.o.o. -	- Bojan Bilic, dipl.ing.arh. - Anđela Karamanac - Krc, dipl.ing.arh.
Vođitelj izrade plana:	- Maja Majačić, dipl.ing.arh.
Stručni tim CPA d.o.o. u izradi plana: - Tomislav Doležal, dipl.ing.arh. - Anđela Karamanac - Krc, dipl.ing.arh. - Maja Majačić, dipl.ing.arh.	- Mirko Vrhovčanec, dipl.ing.prom. - Pavao Makas, dipl.ing.arh. - Anđela Karamanac - Krc, dipl.ing.arh. - Anđela Tomić, dipl.ing.građ. - Maja Majačić, dipl.ing.arh.
Početak Gradskog vijeća Grada Rijeke:	Predsjednik Gradskog vijeća Grada Rijeke:
M.P.	Dorothea Pešić Bakovac
Izotjepljenost prostornog plana s izvoritkom odjerenja:	Početak odbijalnog tijela:
(ime, prezime, podpis)	M.P.