



PROSTORNA CJELINA : Preluk - Podmurvice PC-02
 PROSTORNA ZONA : Turnić 22
 ULICA : Antuna Barca
 LOKACIJA : Novouređeno križanje 02
 OPIS LOKACIJE : Na novom dijelu ulice A. Barca

PC-02 22 02

FOTOGRAFIJE

POGLED NA LOKACIJU

GRAFIČKI OZNAČITI

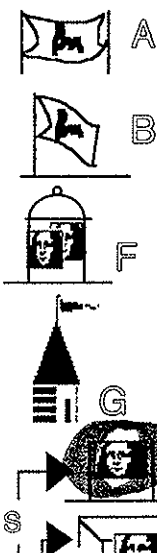
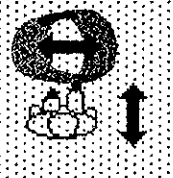
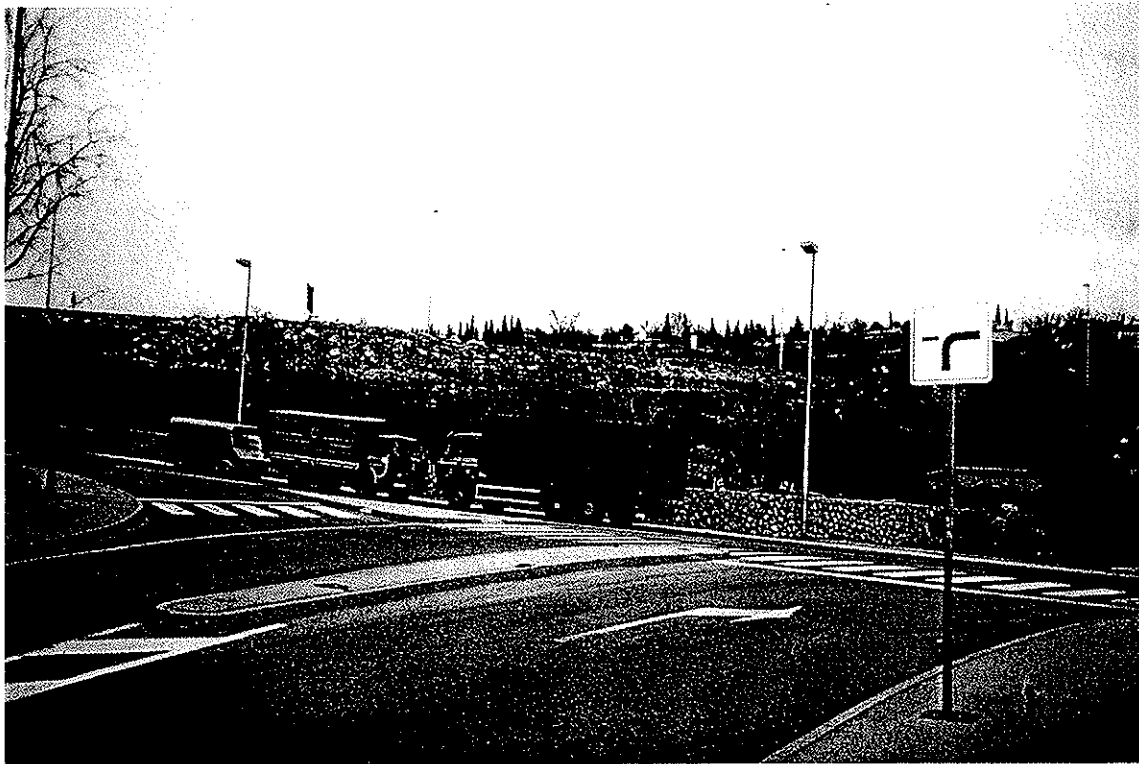

OPIS SMJESTAJA

Iznad potpornog zida od kamena

SMJER : Usporedno s smjerom kretanja
 VISINA : 240 ili 300 cm
 ŠIRINA : 510 ili 400 cm
 UZDIGNUTOST OD TLA : 30 cm iznad potpornog zida

TIPOLOŠKE
 KARAKTERISTIKE

SAMOSTOJEĆA REKLAMNA PОВRŠINA VELIKOG FORMATA



Tipološke smjernice u odnosu na veličinu



Tipološke smjernice u odnosu na orijentaciju

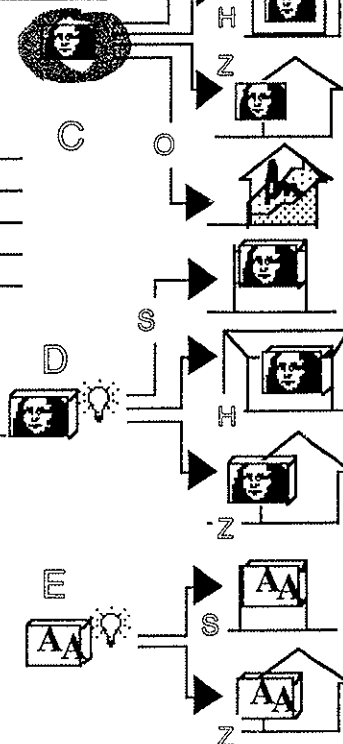

**PLAN LOKACIJA ZA POSTAVLJANJE
OGLASNIH I REKLAMNIH PREDMETA NA
PODRUČJU GRADA RIJEKA**

PROSTORNA CJELINA : Preluk - Podmurvice PC-02
 PROSTORNA ZONA : Turnić 22
 ULICA : Antuna Barca
 LOKACIJA : Novouređeno križanje 02
 OPIS LOKACIJE : Na novom dijelu ulice A. Barca

PC-02 22 02

STRANA 2.

BITUACIJA

Iznad potpornog zida od kamena

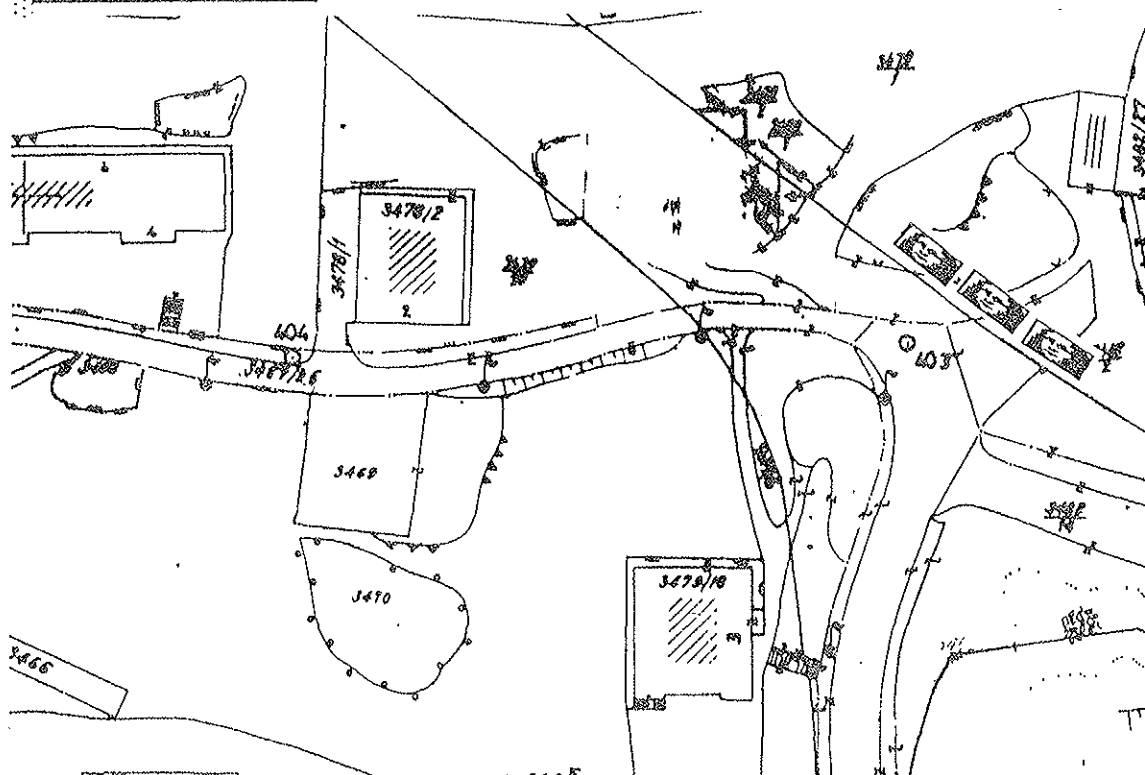

VRSTA
DIMENZIJE
BROJ PANOVA
BROJ STRANA

C/S
510 x 245 cm ili 400 x 300 cm
3
1

UGOVOR

Ugovorna strana _____
 Naznačenje lokacije PC02 22 02 _____
 Vrijeme na koje se ugovor zaključuje _____
 Otkazni rok _____
 Iznos zakupnine _____
 Prestanak zakupa _____
 Obaveza uklanjanja _____
 Rok za postavljanje predmeta _____

Broj panoa:



PROSTORNA CJELINA : Preluk - Podmurvice PC-02
 PROSTORNA ZONA : Krnjevo / Sv. Nikola / 24
 ULICA : Nova cesta
 LOKACIJA : Postojeća lokacija II/17 03
 OPIS LOKACIJE : Krnjevo, Nova cesta
 Potporni zid uz cestu do toplane

PC-02 24 03

FOTOGRAFIJE

POGLED NA LOKACIJU

GRAFIČKI OZNAČITI

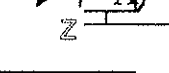

OPIS SMJEŠTAJA

ELEMENTE POSTAVITI NA POTPORNI ZIDU UZ PROMETNICU

SMJER : Usporedno sa smjerom kretanja
 VISINA : 240 ili 300 cm
 ŠIRINA : 510 ili 400 cm
 UZDIGNUTOST OD TLA: 100 cm

TIPOLOŠKE
 KARAKTERISTIKE

ZIDNA PLOŠNA REKLAMNA POVRŠINA

Tipološke smjernice u odnosu na veličinu



Tipološke smjernice u odnosu na orijentaciju



**PLAN LOKACIJA ZA POSTAVLJANJE
OGLASNIH I REKLAMNIH PREDMETA NA
PODRUČJU GRADA RIJEKA**

PROSTORNA CJELINA : Preluk - Podmurvice PC-02
 PROSTORNA ZONA : Krnjevo / Sv. Nikola / 24
 ULICA : Nova cesta
 LOKACIJA : Postojeća lokacija II/17 03
 OPIS LOKACIJE : Krnjevo, Nova cesta
Potporni zid uz cestu do toplane

PC-02 24 03

STRANA 2

ELEMENTE POSTAVITI NA POTPORNI ZIDU UZ PROMETNICU

SITUACIJA

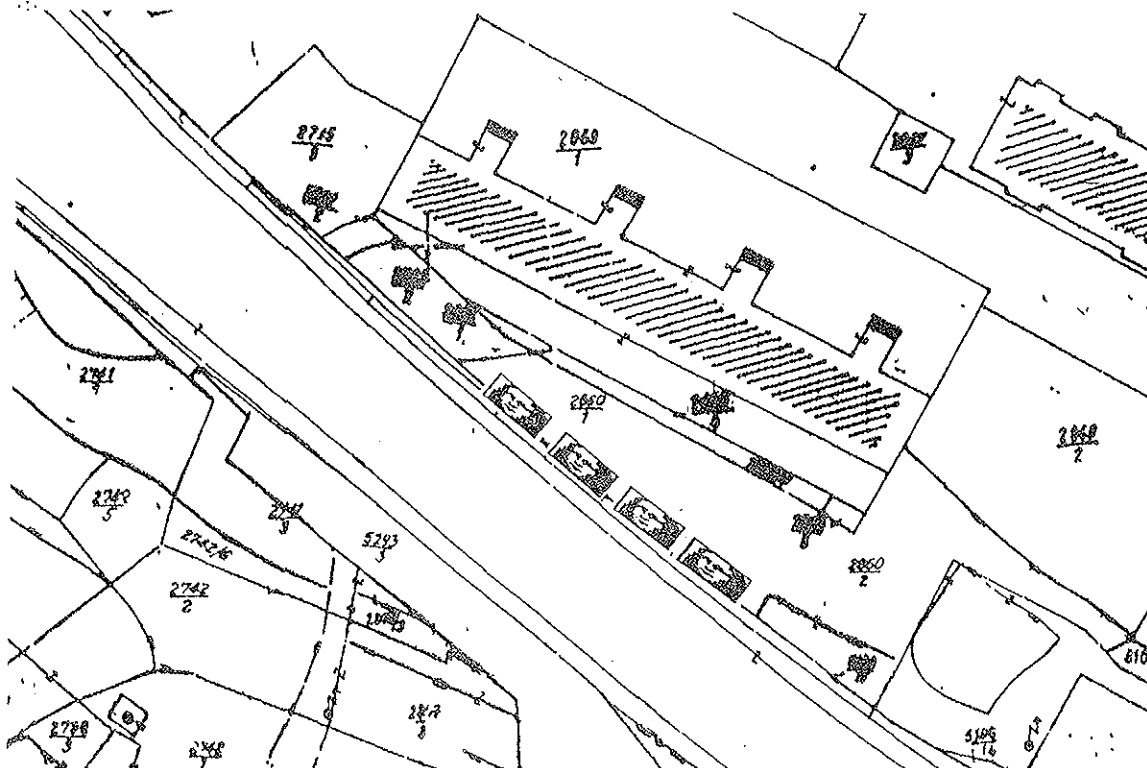

VRSTA
DIMENZIJE
BROJ PANOVA
BROJ STRANA

C/Z
510 x 245 cm ili 400 x 300 cm
4
4

UGOVOR

Ugovorna strana _____
 Naznačenje lokacije PC02 24 03
 Vrijeme na koje se ugovor zaključuje _____
 Otkazni rok _____
 Iznos zakupnine _____
 Prestanak zakupa _____
 Obaveza uklanjanja _____
 Rok za postavljanje predmeta _____

Broj panoa:

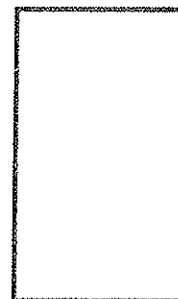



PROSTORNA CJELINA : Sušak PC-03
 PROSTORNA ZONA : Vojak 35
 ULICA : Kumičićev a
 LOKACIJA : Postojeća lokacija II/33 01
 OPIS LOKACIJE : Krimeja, Kumičićev a ulica
 Zid stadiona "Orjent"

PC-03 35 01

FOTOGRAFIJE

POGLED NA POSTOJEĆU LOKACIJU

GRAFIČKI OZNAČITI

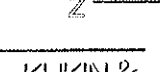
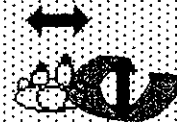

OPIS SMJEŠTAJA

NA ULIČNOM ZIDU TRIBINA STADIONA ORJENT, SA SJEVERNE STRANE.

SMJER : Usporedno sa smjerom kretanja
 VISINA : 245 ili 300 cm
 ŠIRINA : 510 ili 400 cm
 UZDIGNUTOST OD TLA : Iznad prozora u donjoj zoni

TIPOLOŠKE KARAKTERISTIKE

ZIDNA PLOŠNA REKLAMNA POVRŠINA



Tipološke smjernice u odnosu na veličinu



Tipološke smjernice u odnosu na orijentaciju



**PLAN LOKACIJA ZA POSTAVLJANJE
OGLASNIH I REKLAMNIH PREDMETA NA
PODRUČJU GRADA RIJEKA**

PROSTORNA CJELINA : Sušak PC-03
 PROSTORNA ZONA : Vojak 35
 ULICA : Kumičićev a
 LOKACIJA : Postojeća lokacija II/33 01
 OPIS LOKACIJE : Krimeja, Kumičićev a ulica
 Zid stadiona "Orjent"

PC-03 35 01

STRANA 2.

NA ULIČNOM ZIDU TRIBINA STADIONA ORJENT, SA SJEVERNE STRANE.

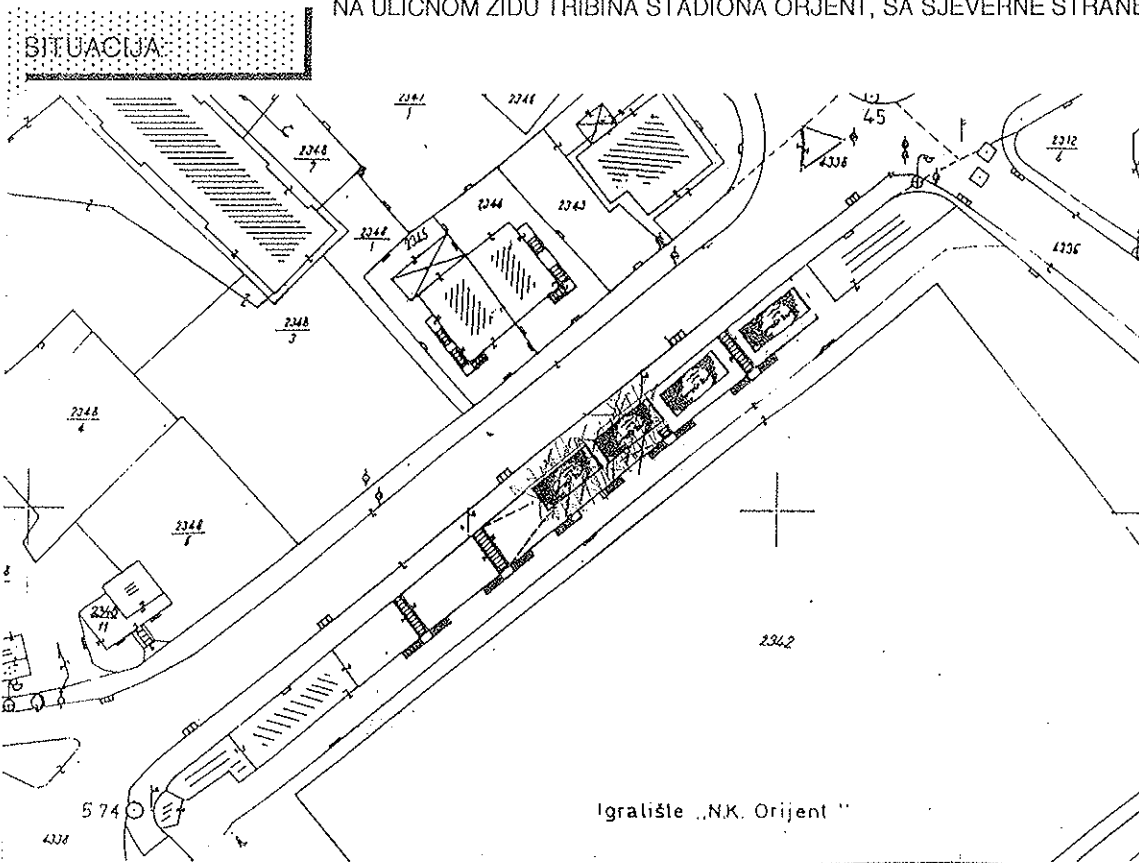

VRSTA
DIMENZIJE
BROJ PANOVA
BROJ STRANA

| |
|-------------------------------|
| CIZ |
| 510 x 245 cm ili 400 x 300 cm |
| * 2 |
| * 2 |

UGOVOR

| |
|---|
| Ugovorna strana |
| Naznačenje lokacije PC03 35 01 |
| Vrijeme na koje se ugovor zaključuje |
| Otkazni rok |
| Iznos zakupnine |
| Prestanak zakupa |
| Obaveza uklanjanja |
| Rok za postavljanje predmeta |

Broj panoa:

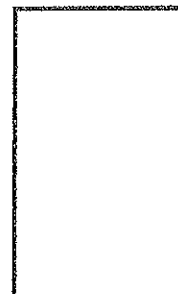



PROSTORNA CJELINA : Pehlin PC-06
 PROSTORNA ZONA : Gornji Pehlin 62
 ULICA : /
 LOKACIJA : Pano uz cestu 01
 OPIS LOKACIJE : Prostor na podzidu Brodomaterijalovog diskonta.

PC-06 62 01

FOTOGRAFIJE

POGLED NA STARI ZID



GRAFIČKI OZNAČITI

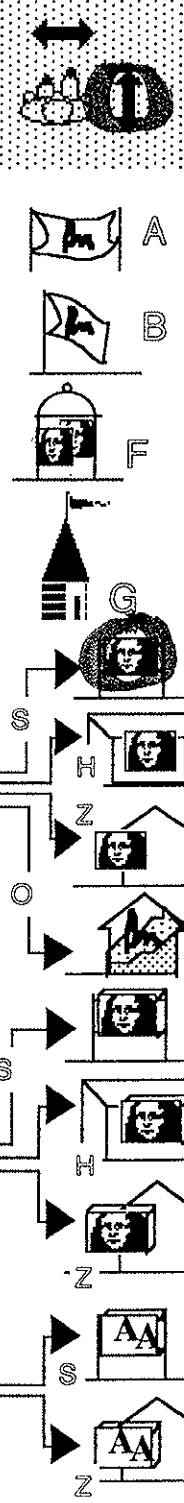

OPIS SMJEŠTAJA

NA NEUREĐENOJ POVRŠINI UZ PROMETNICU

SMJER : Usporedno sa smjerom kretanja
 VISINA : 245 ili 300 cm
 ŠIRINA : 510 ili 400 cm
 UZDIGNUTOST OD TLA: 50-100 cm

TIPOLOŠKE KARAKTERISTIKE

SAMOSTOJEĆA REKLAMNA POVRŠINA VELIKOG FORMATA

- Tipološke smjernice u odnosu na veličinu
- Tipološke smjernice u odnosu na orijentaciju

**PLAN LOKACIJA ZA POSTAVLJANJE
OGLASNIH I REKLAMNIH PREDMETA NA
PODRUČJU GRADA RIJEKA**

PROSTORNA CJELINA : Pehlin PC-06
 PROSTORNA ZONA : Gornji Pehlin 62
 ULICA : /
 LOKACIJA : Pano uz cestu 01
 OPIS LOKACIJE : Prostor na podzidu Brodomaterijalovog diskonta.

PC-06 62 01

STRANA 2

NA NEUREDENOJ POVRŠINI UZ PROMETNICU

SITUACIJA

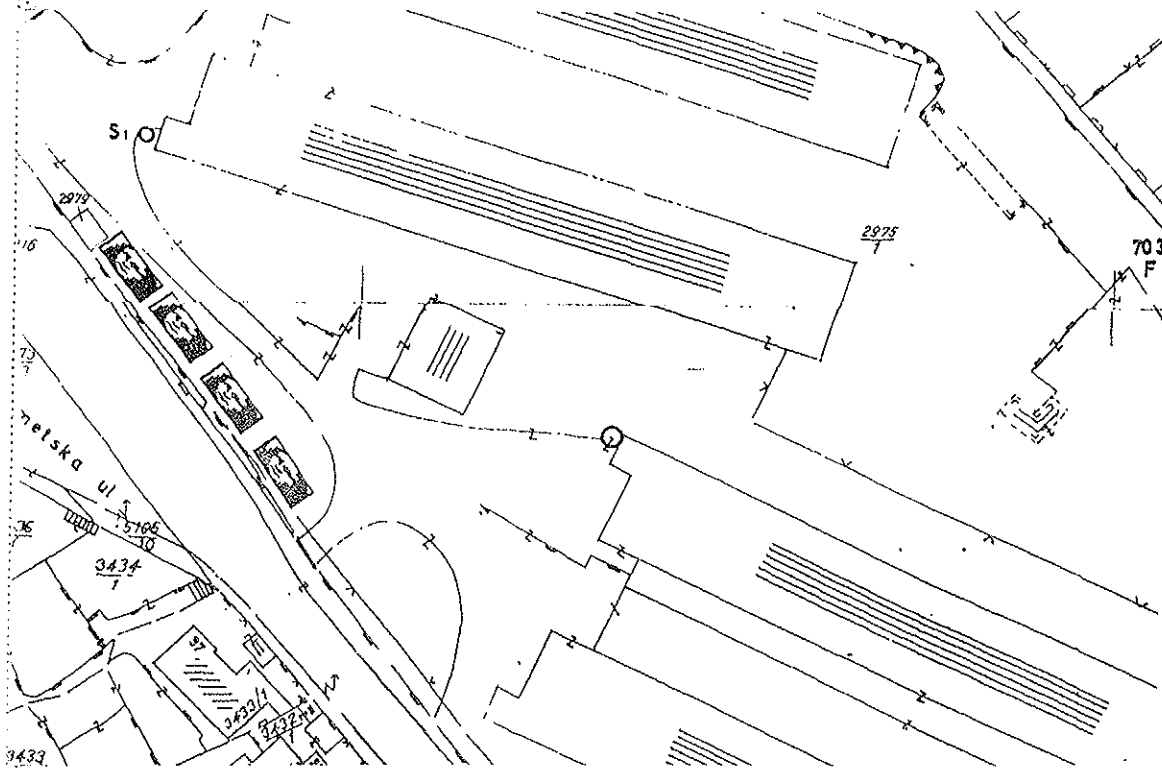

| | |
|-------------|-------------------------------|
| VRSTA | C/S |
| DIMENZIJE | 510 x 245 cm ili 400 x 300 cm |
| BROJ PANOVA | 4 |
| BROJ STRANA | 2 |

UGOVOR

Ugovorna strana _____
 Naznačenje lokacije PC06 62 01
 Vrijeme na koje se ugovor zaključuje _____
 Otkazni rok _____
 Iznos zakupnine _____
 Prestanak zakupa _____
 Obaveza uklanjanja _____
 Rok za postavljanje predmeta _____

Broj panoa:

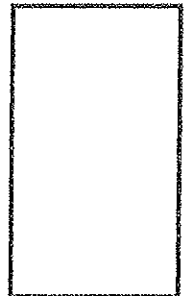



| | | | |
|---------------------|--|-------|-------------|
| PROSTORNA CJELINA : | Škurinje | PC-07 | PC-07 71 05 |
| PROSTORNA ZONA : | Škurinjska Drača | 71 | |
| ULICA : | Đure Strugara | | |
| LOKACIJA : | Postojeća lokacija/10 | 05 | |
| OPIS LOKACIJE : | G.B.A. - Čvor Škurinje Sjeverozapadna strana - zelena površina nasipa na padinama uz podvožnjak | | |

FOTOGRAFJE

POGLED NA POSTOJEĆE PANOJE

GRAFIČKI OZNAČITI

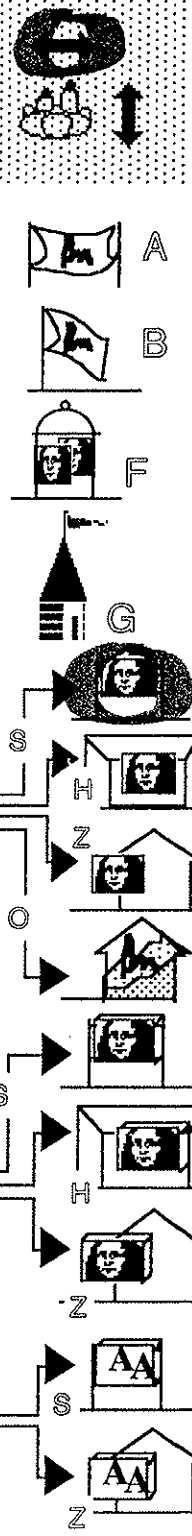

OPIS SMJEŠTAJA

NA NEUREDENOM POTPORNOM ZIDU PROŠIRENJA UZ
 PROMETNICU

| | |
|---------------------|-------------------------------|
| SMJER : | Usporedno sa smjerom kretanja |
| VISINA : | 245 ili 300 cm |
| ŠIRINA : | 510 ili 400 cm |
| UZDIGNUTOST OD TLA: | 70 - 120 cm |

TIPOLOŠKE
 KARAKTERISTIKE

ZIDNA PLOŠNA REKLAMNA POVRŠINA

- Tipološke smjernice u odnosu na veličinu
- Tipološke smjernice u odnosu na orijentaciju

**PLAN LOKACIJA ZA POSTAVLJANJE
OGLASNIH I REKLAMNIH PREDMETA NA
PODRUČJU GRADA RIJEKA**

| | | | |
|---------------------|---|-------|-------------|
| PROSTORNA CJELINA : | Škurinje | PC-07 | PC-07 71 05 |
| PROSTORNA ZONA : | Škurinjska Draga | 71 | |
| ULICA : | Đure Strugara | | STRANA 2. |
| LOKACIJA : | Postojeća lokacija/10 | 05 | |
| OPIS LOKACIJE : | G.B.A. - Čvor Škurinje Sjeverozapadna strana - zelena površina nasipa na padinama uz podvožnjak NA NEUREĐENOM POTPORNOM ZIDU PROŠIRENJA UZ PROMETNICU | | |

SITUACIJA

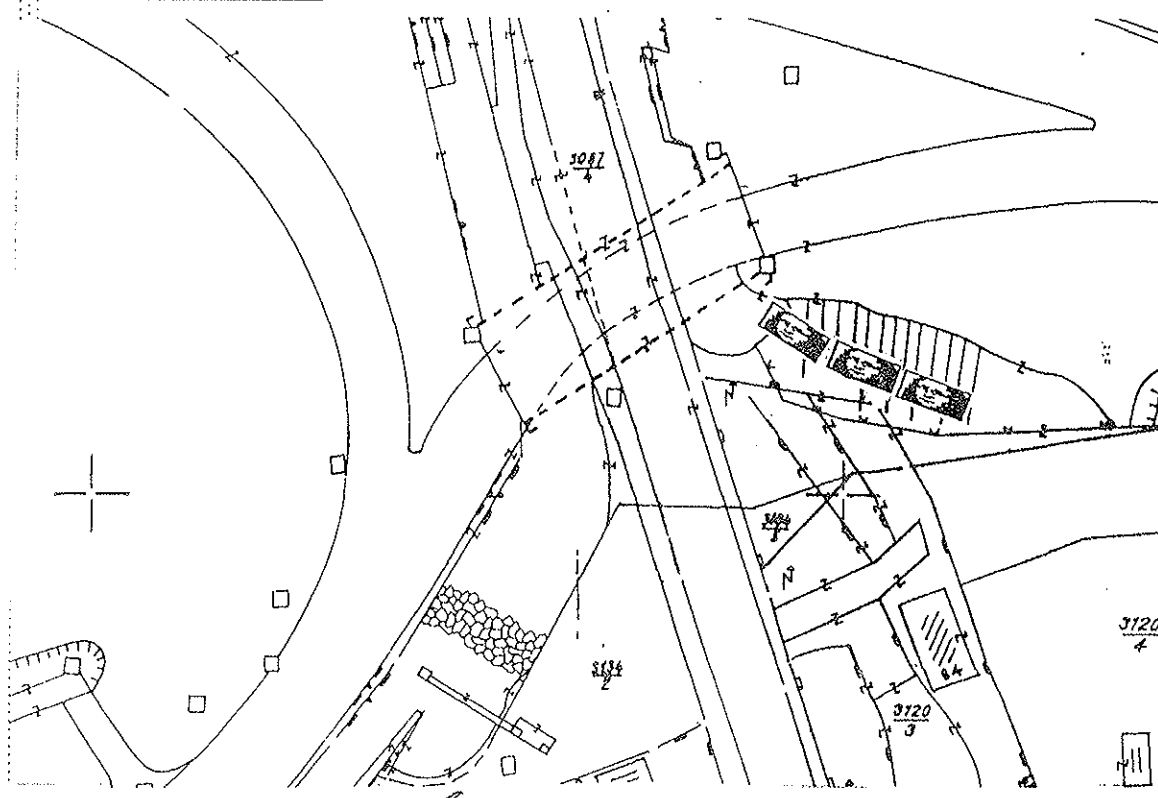

| | |
|-------------|-------------------------------|
| VRSTA | C/D |
| DIMENZIJE | 510 x 245 cm ili 400 x 300 cm |
| BROJ PANOVA | 3 |
| BROJ STRANA | 3 |

UGOVOR

Broj panoa:

| | |
|--------------------------------------|------------|
| Ugovorna strana | |
| Naznačenje lokacije | PC07 71 05 |
| Vrijeme na koje se ugovor zaključuje | |
| Otkazni rok | |
| Iznos zakupnine | |
| Prestanak zakupa | |
| Obaveza uklanjanja | |
| Rok za postavljanje predmeta | |

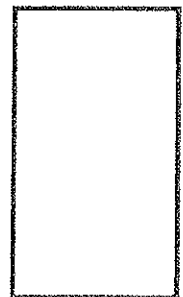



PROSTORNA CJELINA : Orehovica - Pašac PC-10:
 PROSTORNA ZONA : / 00:
 ULICA : /
 LOKACIJA : Orehovica 03
 OPIS LOKACIJE : Zid nasuprot konobe "Moreto" na Orehovici

PC-10 00 03

FOTOGRAFIJE



GRAFIČKI OZNAČITI

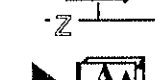
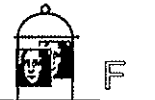
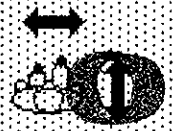

OPIS SMJESTAJA

NEUREĐENA POVRŠINA PRIJE POTPORNOVG ZIDA. NA PROŠIRENJU CESTE.

SMJER : _____
 VISINA : 245 ili 300 cm
 ŠIRINA : 510 ili 400 cm
 UZDIGNUTOST OD TLA: 60 cm

TIPOLOŠKE KARAKTERISTIKE

ZIDNA PLOŠNA REKLAMNA POVRŠINA

 Tipološke smjernice u odnosu na veličinu

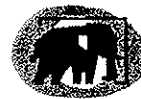

 Tipološke smjernice u odnosu na orijentaciju



**PLAN LOKACIJA ZA POSTAVLJANJE
OGLASNIH I REKLAMNIH PREDMETA NA
PODRUČJU GRADA RIJEKA**

PROSTORNA CJELINA : Orehovica - Pašac PC-10
 PROSTORNA ZONA : / 00
 ULICA : / 03
 LOKACIJA : Orehovica 03
 OPIS LOKACIJE : Zid nasuprot konobe "Moreto" na Orehovici

PC-10 00 03

STRANA 2

NEUREĐENA POVRŠINA PRIJE POTPORNOVG ZIDA. NA PROŠIRENJU CESTE.

SITUACIJA

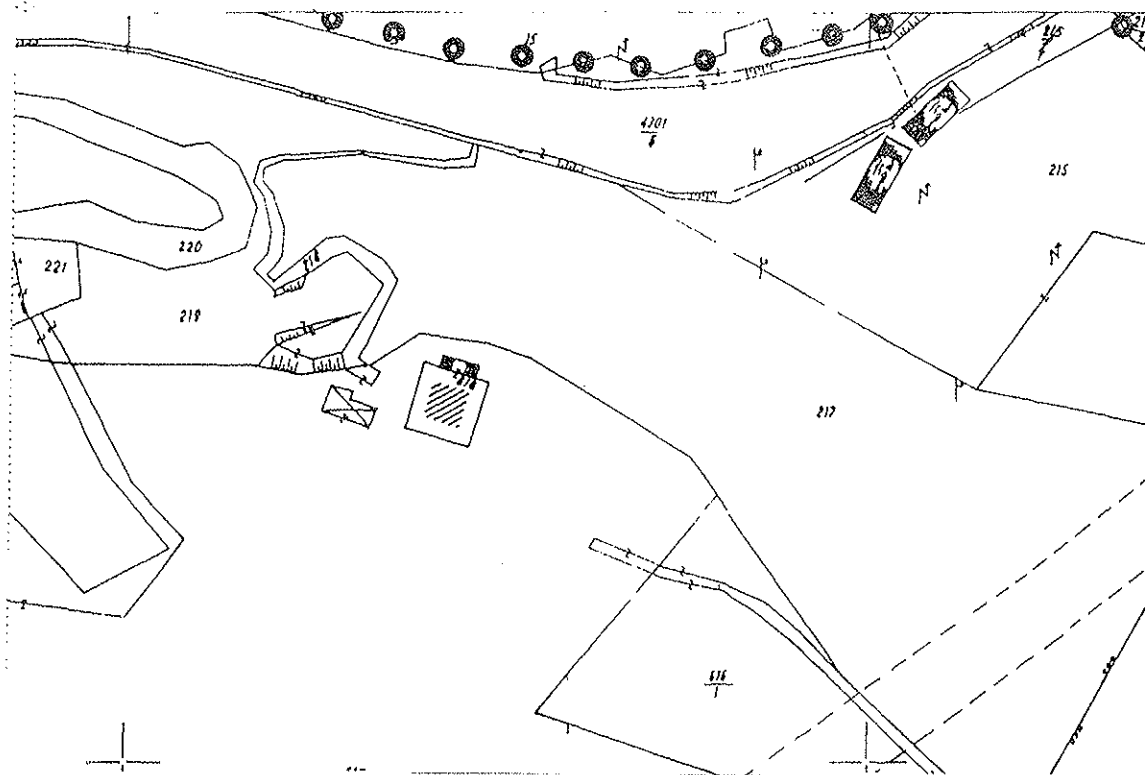

VRSTA
DIMENZIJE
BROJ PANOVA
BROJ STRANA

| | |
|-------------|-------------------------------|
| VRSTA | C/Z |
| DIMENZIJE | 510 x 245 cm ili 400 x 300 cm |
| BROJ PANOVA | 2 |
| BROJ STRANA | 2 |

UGOVOR

Ugovorna strana _____
 Naznačenje lokacije PC-10 00 03
 Vrijeme na koje se ugovor zaključuje _____
 Otkazni rok _____
 Iznos zakupnine _____
 Prestanak zakupa _____
 Obaveza uklanjanja _____
 Rok za postavljanje predmeta _____

Broj panoa:

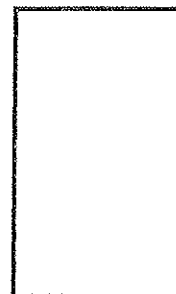



PROSTORNA CJELINA : Preluk - Podmurvice PC-02
 PROSTORNA ZONA : Krnjevo / Sv. Nikola / 24
 ULICA : /
 LOKACIJA : Postojeća lokacija II/19 01
 OPIS LOKACIJE : Krnjevo
Potporni zid sa sjeverne strane ulice

PC-02 24 01

FOTOGRAFIJE

POGLED NA POSTOJEĆE PANOJE

GRAFIČKI OZNAČITI

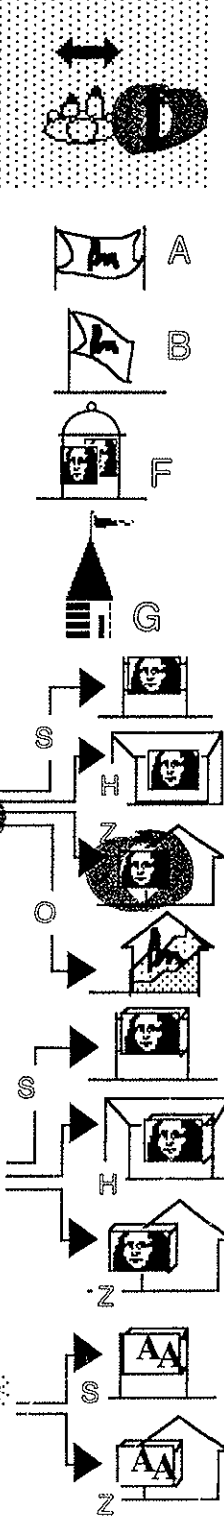
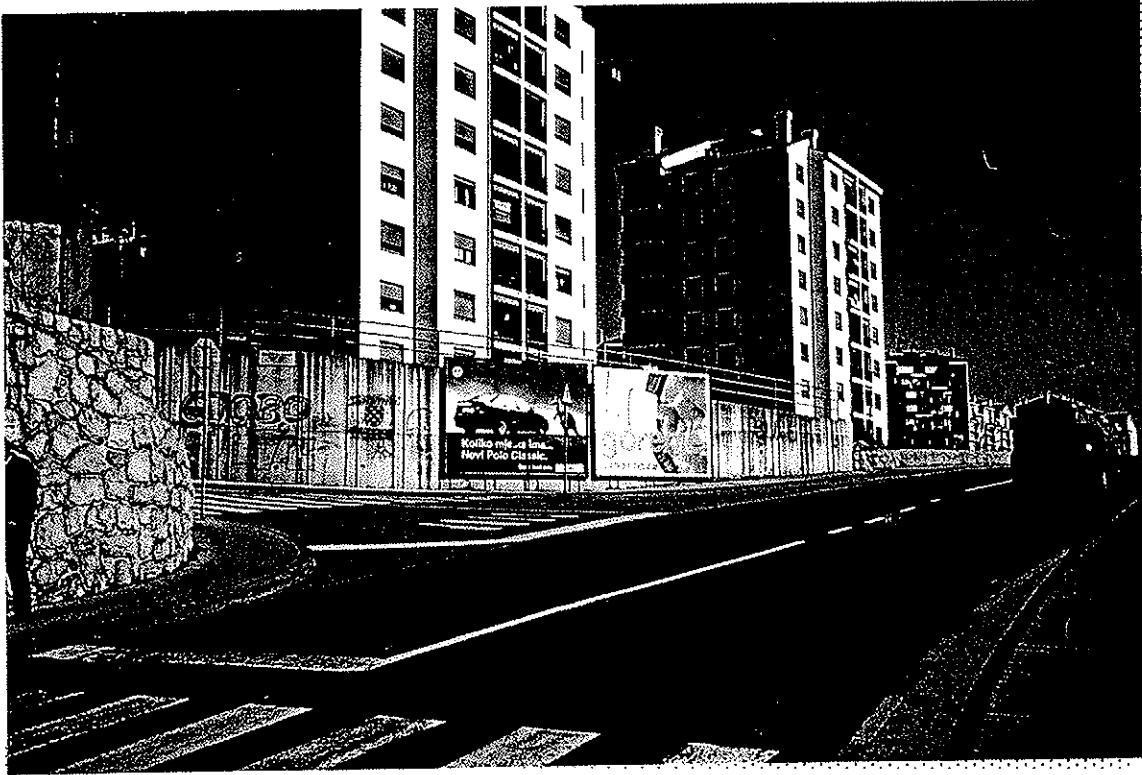

OPIS SMJESTAJA

NA ZIDU U KRIŽANJU

SMJER : Usporedno sa smjerom kretanja
 VISINA : 245 ili 300 cm
 ŠIRINA : 510 ili 400 cm
 UZDIGNUTOST OD TLA : max 60 cm

IZNIVELIRATI PANOJE NA ISTU VISINU

TIPOLOŠKE KARAKTERISTIKE

ZIDNA PLOŠNA REKLAMNA POVRŠINA

- Tipološke smjernice u odnosu na veličinu
- Tipološke smjernice u odnosu na orijentaciju

**PLAN LOKACIJA ZA POSTAVLJANJE
OGLASNIH I REKLAMNIH PREDMETA NA
PODRUČJU GRADA RIJEKA**

PROSTORNA CJELINA : Preluk - Podmurvice PC-02
 PROSTORNA ZONA : Krnjevo / Sv. Nikola / 24
 ULICA : _____
 LOKACIJA : Postojeća lokacija II/19 01
 OPIS LOKACIJE : Krnjevo
Potporni zid sa sjeverne strane ulice
NA ZIDU U KRIŽANJU

PC-02 24 01

STRANA 2

SITUACIJA:

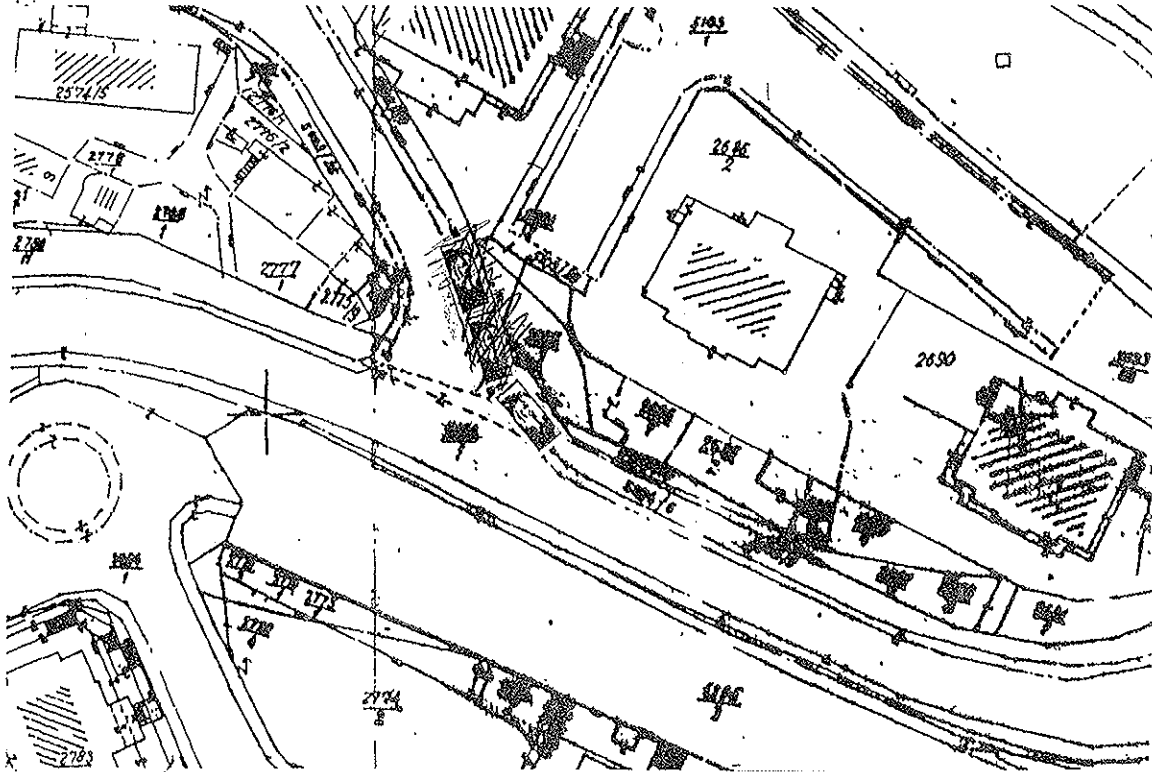

VRSTA
DIMENZIJE
BROJ PANOVA
BROJ STRANA

C/Z
510 x 245 cm ili 400 x 300 cm
~~8~~ ~~8~~ 1
1

UGOVOR

Ugovorna strana _____
 Naznačenje lokacije PC-02 24 01
 Vrijeme na koje se ugovor zaključuje _____
 Otkazni rok _____
 Iznos zakupnine _____
 Prestanak zakupa _____
 Obaveza uklanjanja _____
 Rok za postavljanje predmeta _____

Broj panoa:

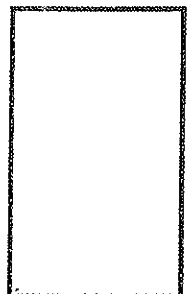

ELABORAT 1. DOPUNA PLANA LOKACIJA ZA POSTAVLJANJE OGLASNIH I REKLAMNIH PREDMETA
- ZAMJENSKE LOKACIJE -

| ZAMJENSKA LOKACIJA | |
|--------------------------|---|
| NAZIV ULICE - ADRESA | KUMIČIĆEVA ULICA –početak ulice sjeverna strana |
| ZA LOKACIJU IZ PLANA | PC – 01 07 09 PC-2 |
| ZAKUPNIK | "PANO GRADNJA" d.o.o. Poljanska cesta 52, IČICI |
| OPIS LOKACIJE | potporni zid sjeverno od stepeništa |
| VRSTA REKLAMNOG PREDMETA | "Jumbo" pano |
| ZONA NAPLATE | I |
| DIMENZIJE | (245 ili 300) x (510 ili 400) |

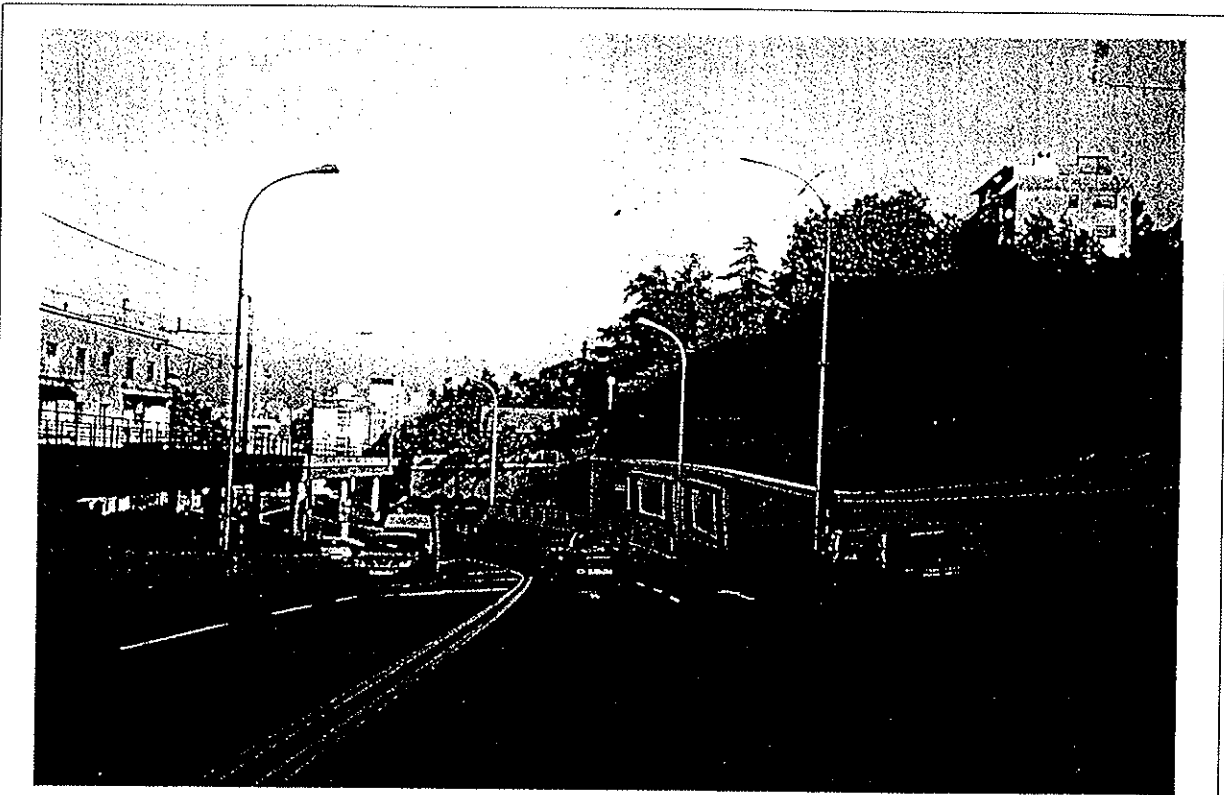

Fotografija – fotomontaža prikazuje lokaciju za postavu panoa

LOKACIJA ZA POSTAVU - NA KOPIJI KATASTARSKOG PLANA

MJ. 1:1000

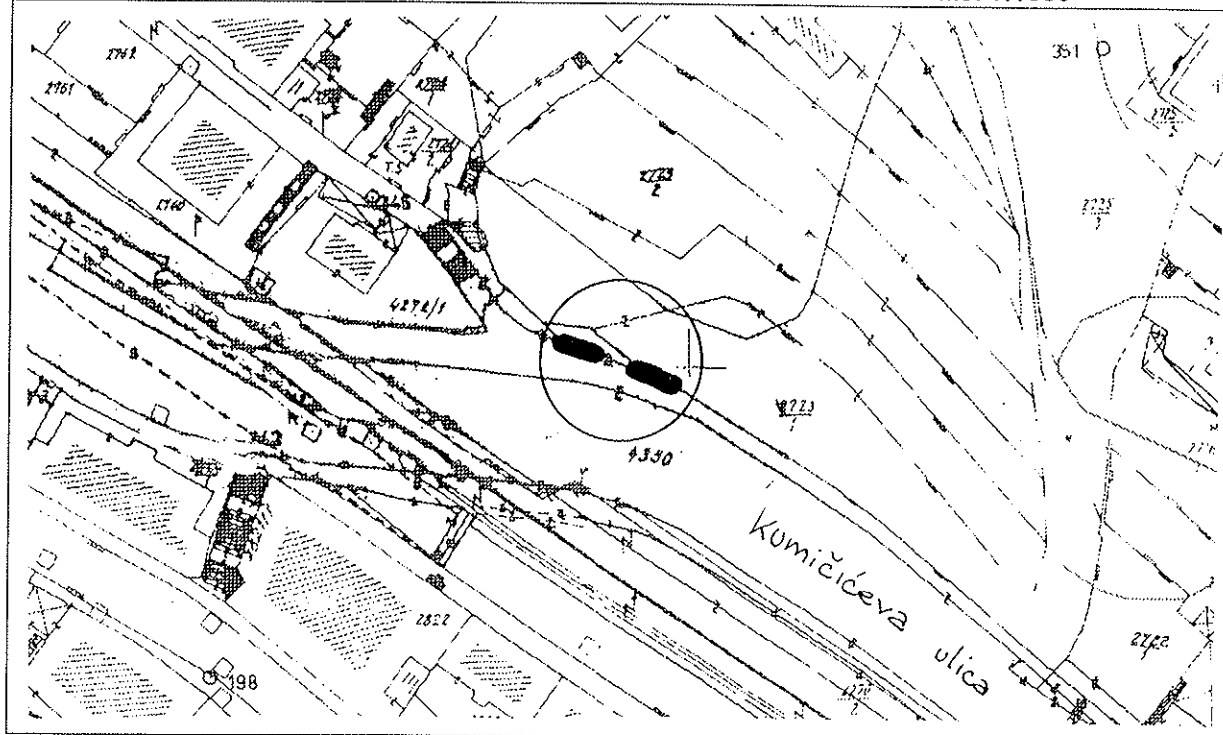

ELABORAT 1. DOPUNA PLANA LOKACIJA ZA POSTAVLJANJE OGLASNIH I REKLAMNIH PREDMETA
- ZAMJENSKE LOKACIJE -

| ZAMJENSKA LOKACIJA | |
|--------------------------|--|
| NAZIV ULICE - ADRESA | ULICA PRVOGA MAJA |
| ZA LOKACIJU IZ PLANA | PC - 01.07.09 PC-3 |
| ZAKUPNIK | "PANO GRADNJA" d.o.o. Poljanska cesta 52, IČIČI |
| OPIS LOKACIJE | potporni zid na sjeveru, na kojem je već postavljen jedan pano |
| VRSTA REKLAMNOG PREDMETA | "Jumbo" pano |
| ZONA NAPLATE | III. |
| DIMENZIJE | 245 III 300 x 510 III 400 |

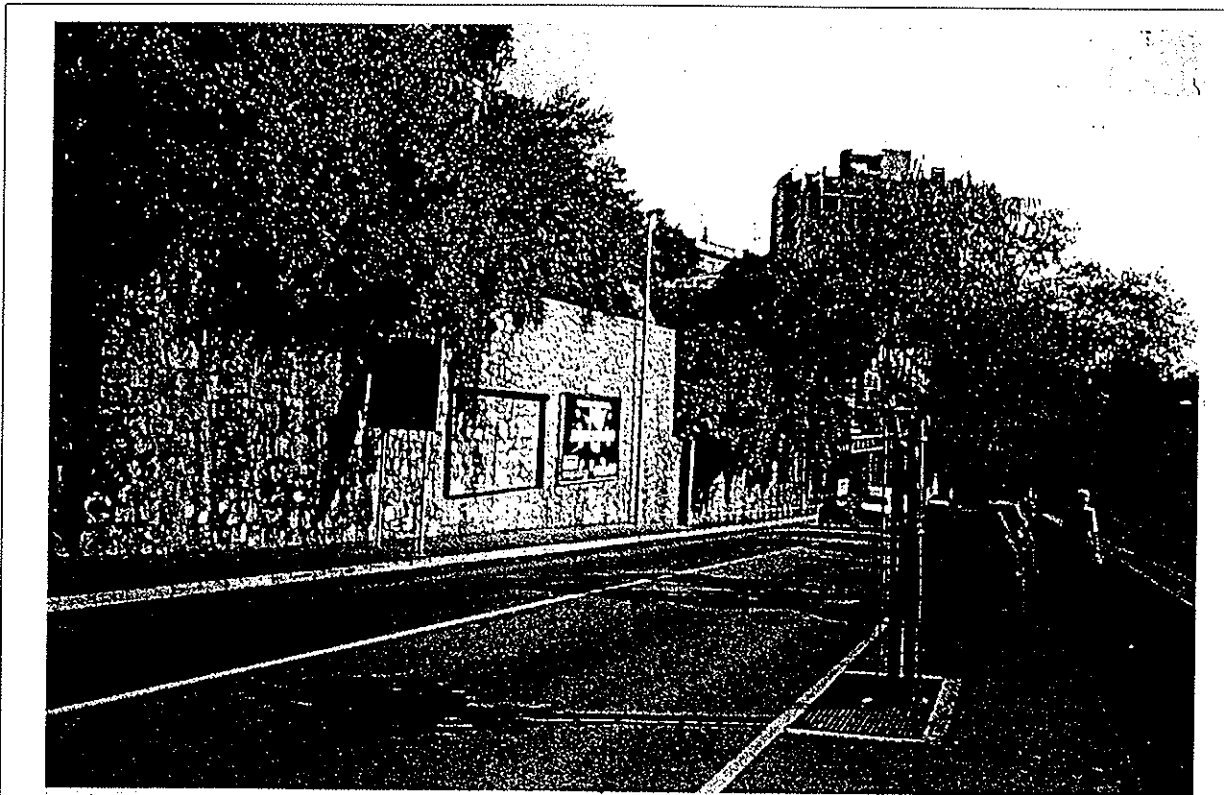

Fotografija – fotomontaža prikazuje lokaciju za postavu panoa

LOKACIJA ZA POSTAVU - NA KOPIJI KATASTARSKOG PLANA

MJ. 1:1000

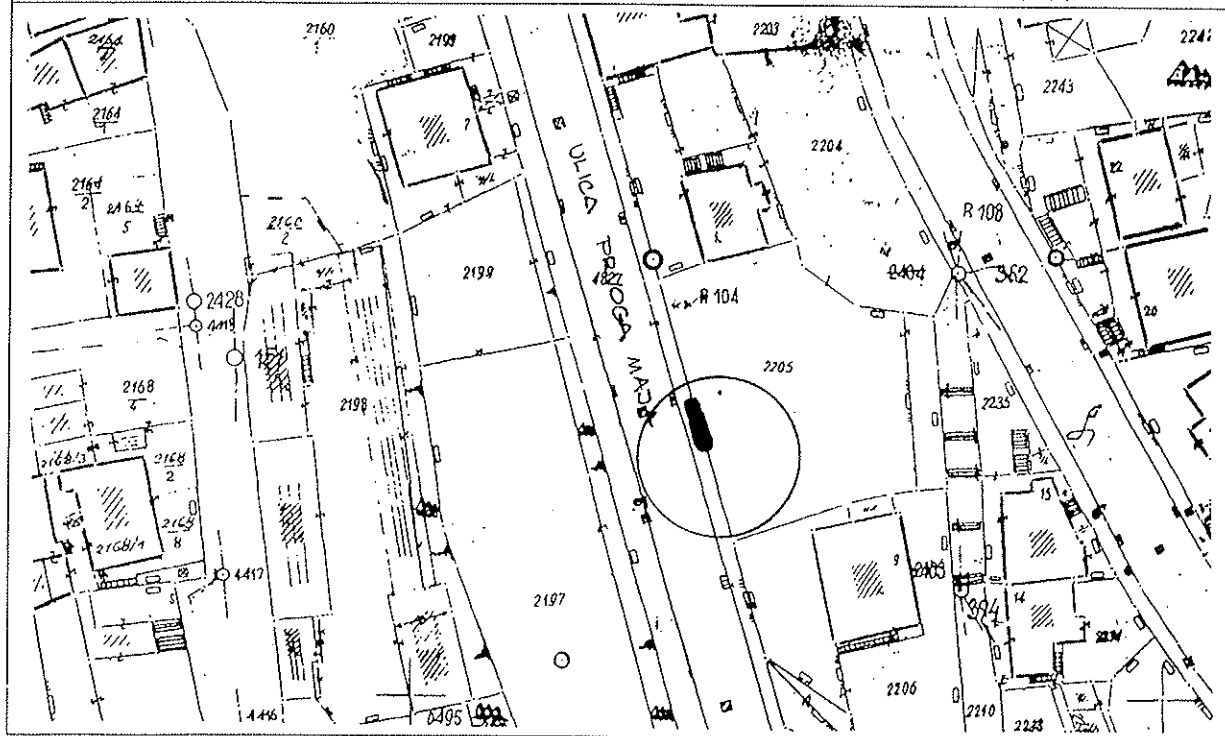

LOKACIJE ZA POSTAVU REKLAMNIH PLAKATA VELIKOG FORMATA - "JUMBO"

ZONA 3

| | | |
|------------------------------------|---|------------|
| LOKACIJA ZA POSTAVU PLAKATA | | 712 |
| NAZIV ULICE - adresa | PRELUK | |
| DETALJNI OPIS LOKACIJE | sieverno od proširenja za parkiranje autobusa | |
| KARAKTERISTIKE POSTAVE | | |
| KARAKTERISTIKA POSTAVE | dva puta po dva jednostrana panoa (ukupno 4) | |

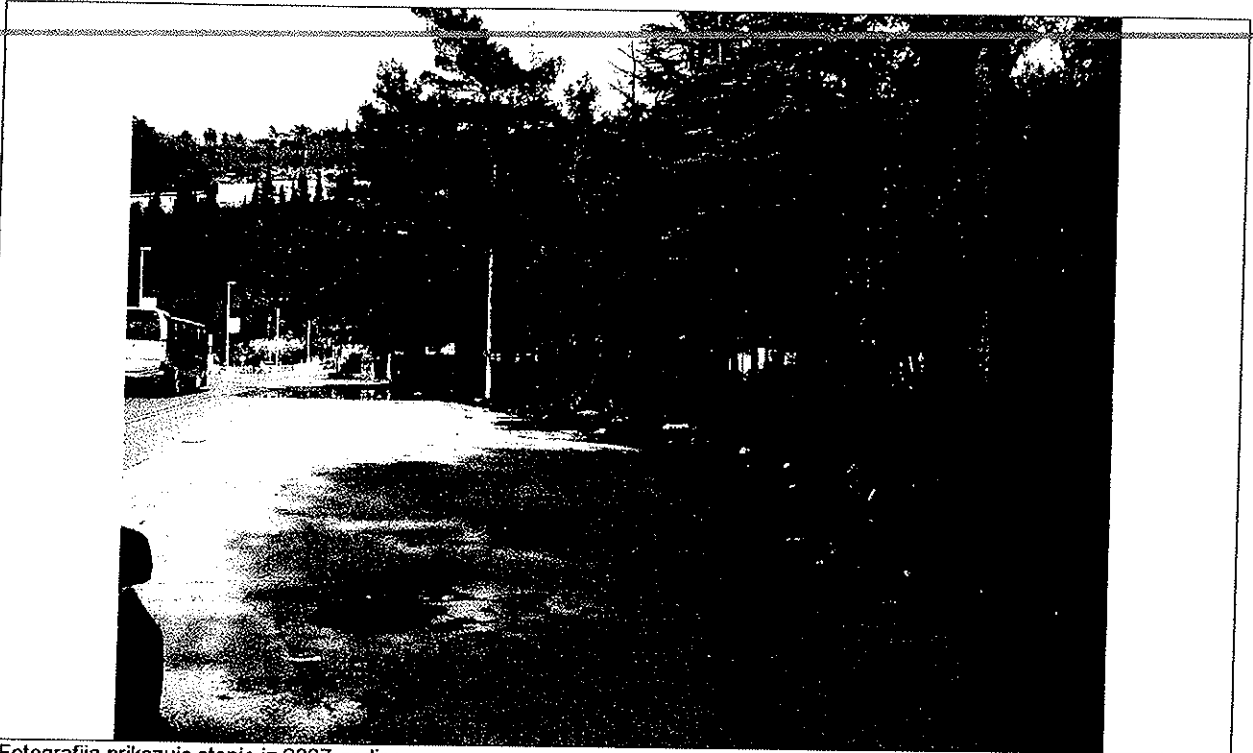

Fotografija prikazuje stanje iz 2007. godine

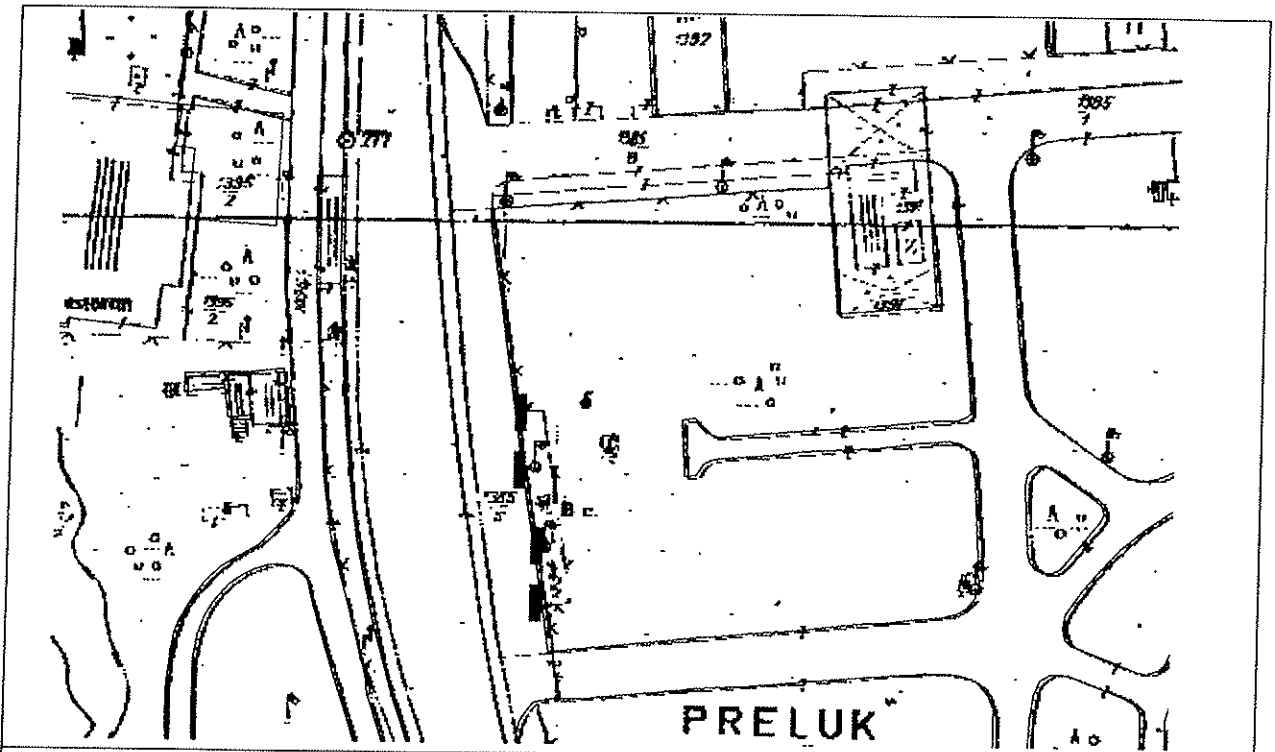

Prikaz lociranja postave na izvodu preslike katastarskog plana

LOKACIJE ZA POSTAVU REKLAMNIH PLAKATA VELIKOG FORMATA - "JUMBO"

ZONA 5

| | | |
|------------------------------------|---|-----|
| LOKACIJA ZA POSTAVU PLAKATA | | 715 |
| NAZIV ULICE - adresa | SVETI KUZAM | |
| DETALJNI OPIS LOKACIJE | Južni dio slobodnog pokosa na cesti Čavle - Bakar | |
| KARAKTERISTIKE POSTAVE | | |
| KARAKTERISTIKA POSTAVE | dva dvostrana panoa s razmakom od približno 20m | |



Fotografija prikazuje stanje iz 2007. godine

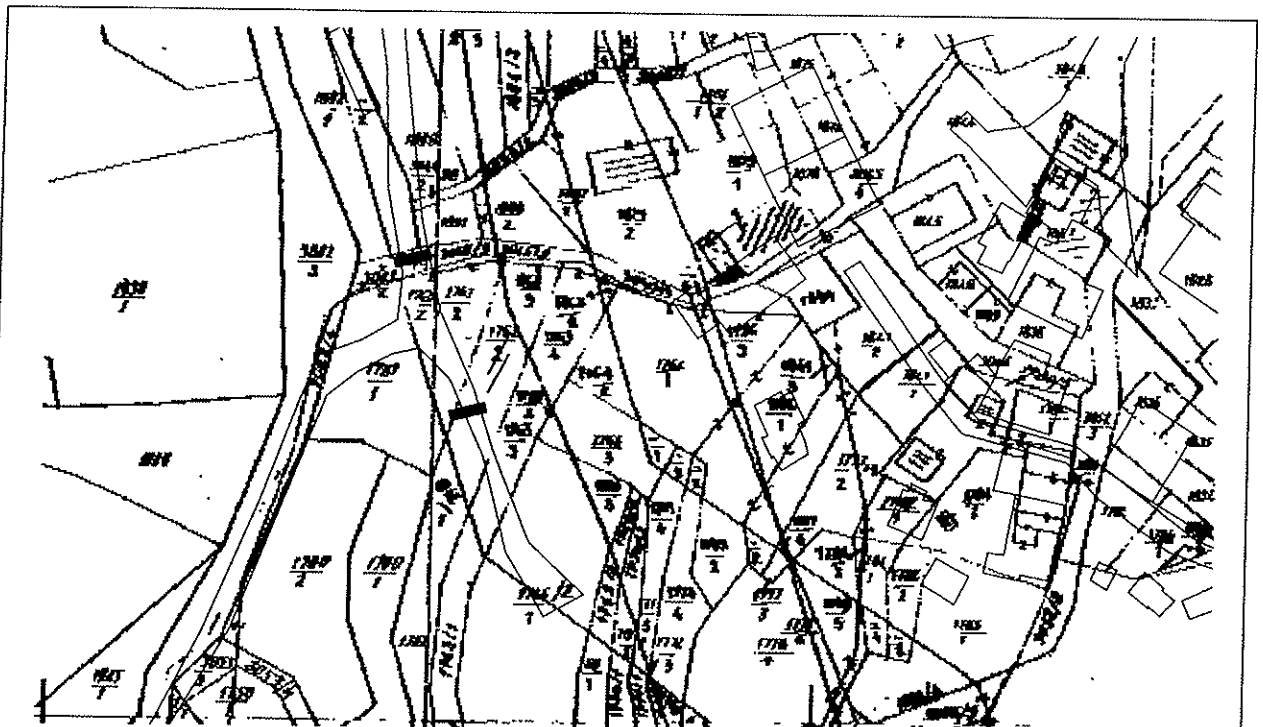

Prikaz lociranja postave na izvodu preslike katastarskog plana

LOKACIJE ZA POSTAVU REKLAMNIH PLAKATA VELIKOG FORMATA - "JUMBO"

ZONA 5

| LOKACIJA ZA POSTAVU PLAKATA | | 7/6 |
|-----------------------------|--|-----|
| NAZIV ULICE - adresa | OSJEČKA - ispred čvora Škurinje | |
| DETALJNI OPIS LOKACIJE | sjeverna strana ceste, zapadno od autobusnog stajališta | |
| KARAKTERISTIKE POSTAVE | DVA JEDNOSTRANA | |
| KARAKTERISTIKA POSTAVE | jedan dvostrani pano okomit na smjer kretanja vozila, najmanje 6m od ceste | |



Fotografija prikazuje stanje iz 2007. godine

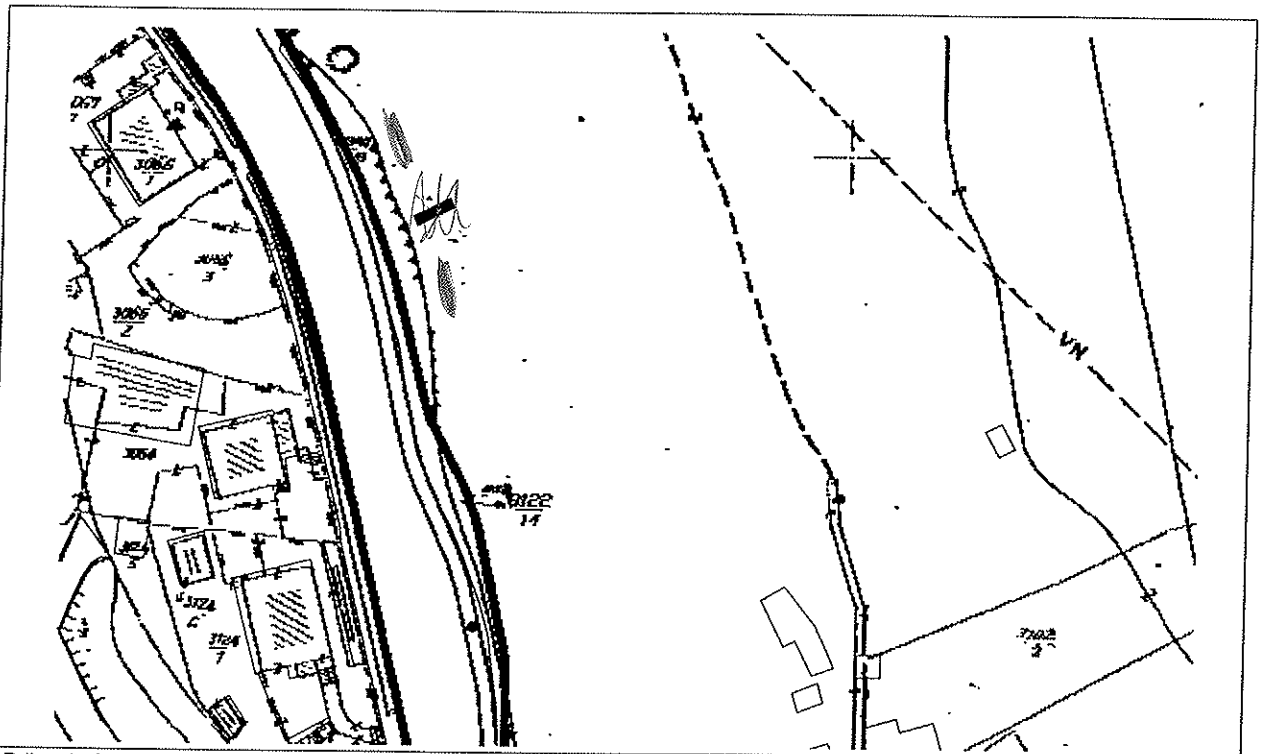

Prikaz lociranja postave na izvodu preslike katastarskog plana

LOKACIJE ZA POSTAVU REKLAMNIH PLAKATA VELIKOG FORMATA - "JUMBO"

ZONA 2

| LOKACIJA ZA POSTAVU PLAKATA | | 7/8 |
|-------------------------------|---|-----|
| NAZIV ULICE - adresa | ŠKOLJIC - parkiralište | |
| DETALJNI OPIS LOKACIJE | uz ogradu na istočnoj strani parkirališta | |
| KARAKTERISTIKE POSTAVE | | |
| KARAKTERISTIKA POSTAVE | tri dvostrana panoa | |



Fotografija prikazuje stanje iz 2007. godine

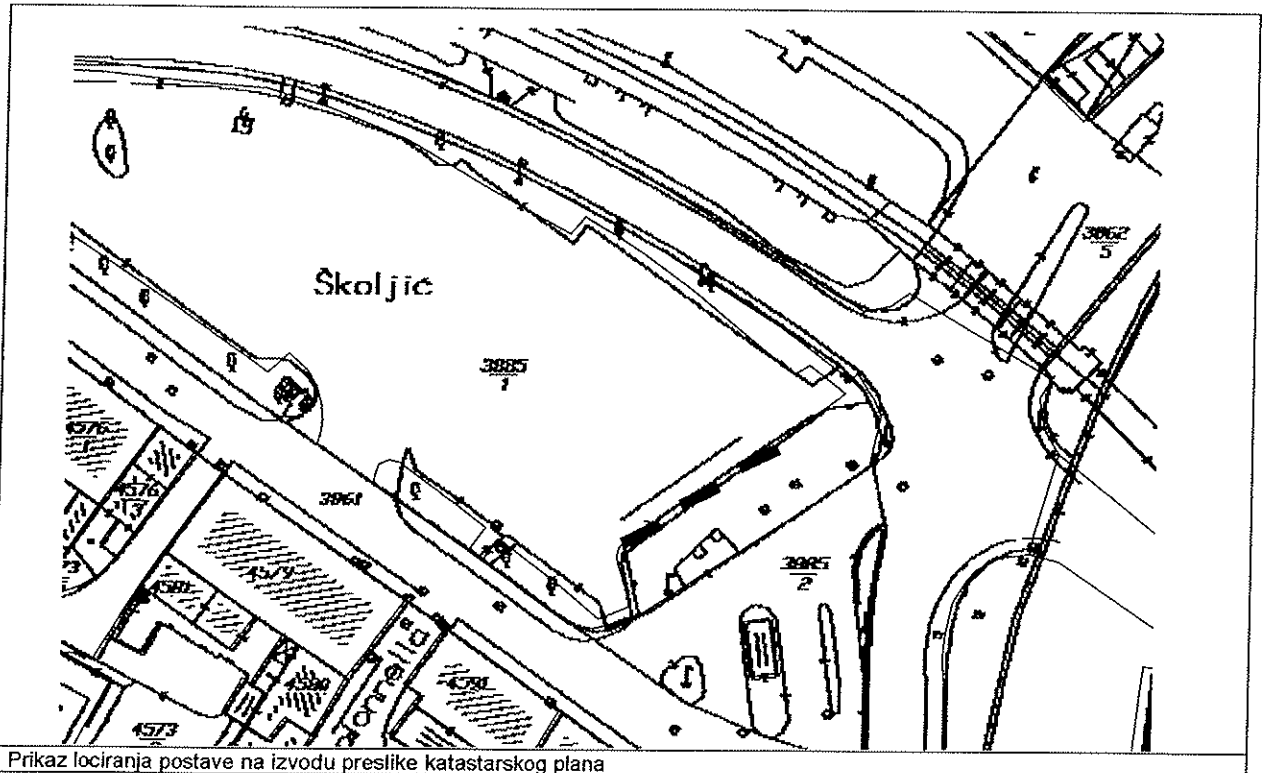

Prikaz lociranja postave na izvodu preslike katastarskog plana