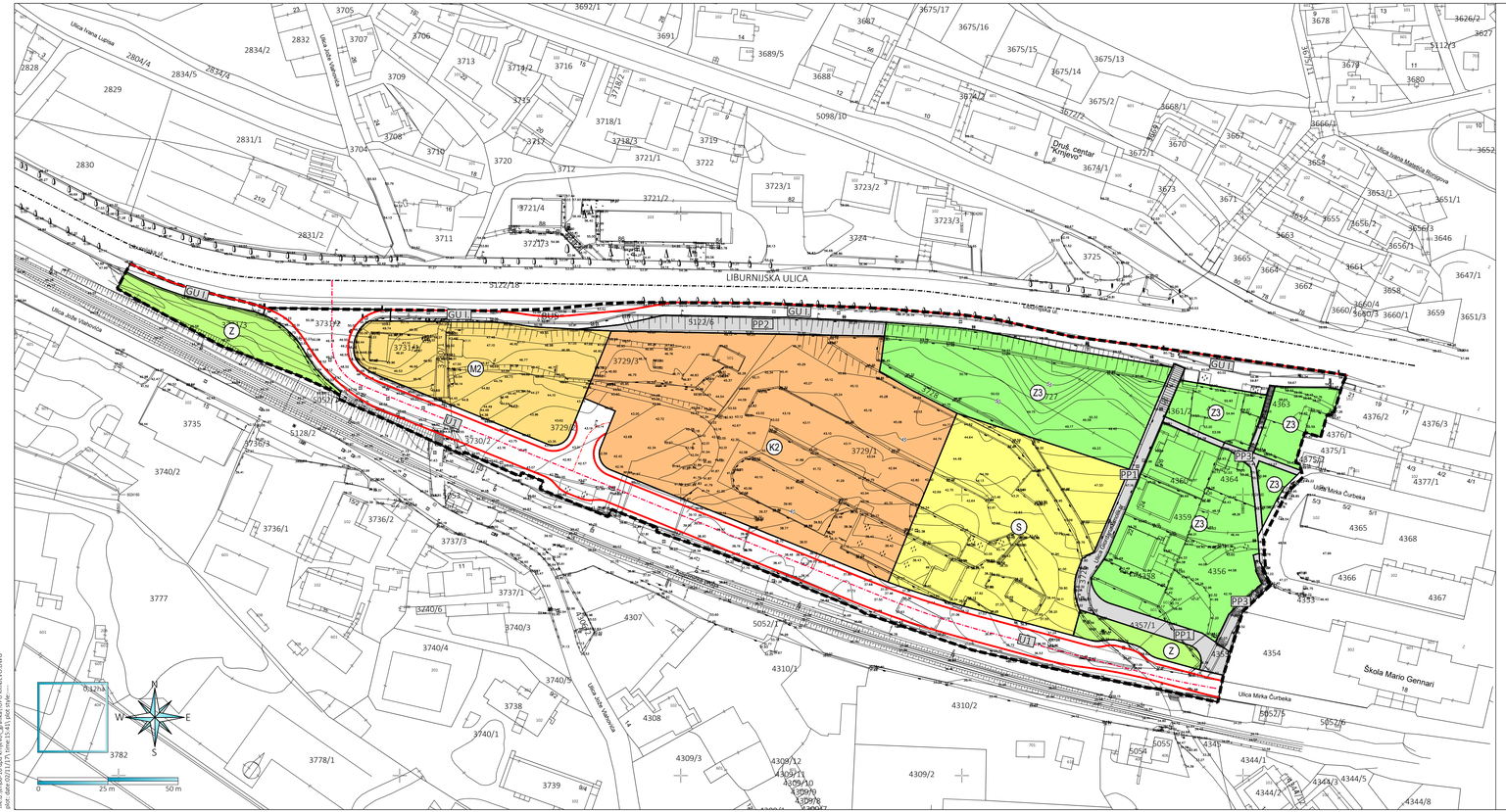

OBUHVAT UPU-A

RAZVOJ I UREĐENJE NASELJA

- S — STAMBENA NAMJENA
- M2 — MIJEŠOVITA NAMJENA - PRETEŽITO POSLOVNA
- K2 — POSLOVNA NAMJENA - PRETEŽITO TRGOVAČKA
- Z — ZAŠTITNE ZELENE POVRŠINE
- Z3 — JAVNE ZELENE POVRŠINE - ODMORIŠTE, VRT

PROMETNE POVRŠINE

- GU I. — GLAVNA GRADSKA ULICA GU I. (NOGOSTUP I AUTOBUSNO STAJALIŠTE)
- BUS — AUTOBUSNO STAJALIŠTE JAVNOG GRADSKOG PRIJEVOZA
- U1 — OSTALA ULICA U1
- PP1 — PJEŠAČKE POVRŠINE PP
  PP1. PIJEŠAČKI PUT, PP2. GLAVNA PIJEŠAČKA STAZA, PP3. OSTALE PIJEŠAČKE STAZE

Županija:	PRIMORSKO-GORANSKA ŽUPANIJA
Općina/grad:	GRAD RIJEKA
Naziv prostornog plana:	URBANISTIČKI PLAN UREĐENJA DIJELA PODRUČJA KRNJEVO PRIJEDLOG PLANA
Naziv kartografskog prikaza:	KORIŠTENJE I NAMJENA POVRŠINA
Broj kartografskog prikaza: 1.	Mjerilo kartografskog prikaza: 1:1000
Odluka predstavničkog tijela o izradi prostornog plana (službeno glasilo) "Službene novine Grada Rijeke" broj 13/16	Odluka predstavničkog tijela o donošenju plana (službeno glasilo):
Javna rasprava (datum objave):	Javni uvid održan: od: --.--.----. g. do: --.--.----. g.
Pečat tijela odgovornog za provođenje javne rasprave:	Odgovorna osoba za provođenje javne rasprave: _____
Suglasnost na plan prema članku 108. Zakona o prostornom uređenju ("Narodne novine", br. 153/13) Broj suglasnosti klasa: ; ur.br.:	datum:
Pravna osoba / tijelo koje je izradilo plan:	URBANISTIČKI STUDIO RIJEKA d.o.o. PROSTORNO I URBANISTIČKO PLANIRANJE, PROJEKTIRANJE I ZAŠTITA OKOLIŠA RIJEKA Strossmayerova 3/II tel: 051 374-087 fax: 327-232 e-mail: urb-studio-rijeka@t-com.hr
Pečat pravne osobe / tijela koje je izradilo plan:	Odgovorna osoba: _____ TATJANA RAKOVAC, dipl.ing.arh.
Odgovorni voditelj: TATJANA RAKOVAC, dipl.ing.arh.	
Stručni tim u izradi plana:	1. TATJANA RAKOVAC, dipl.ing.arh. 2. MARA KUČAN SMEŠNY, dipl.ing.arh. 3. ZDENKA KRUŠIĆ KATALINIĆ, dipl.ing.grad. 4. MARINO URODA, dipl.ing.grad. 5. DAVOR PAVUŠEK, struč.spec.ing.aedif. 6. ALEKSANDAR ĆIKOVIĆ, dipl.ing.el. 7. LOVRO MATKOVIĆ, dipl.ing.el. 8. MILAN MATAIJA, ing.tel. 9. DAVOR ŽANETIĆ, dipl.ing.stoj. 10. DUBRAVKA PRPIĆ, dipl.iur. 11. dr. sc. IVAN URODA, dipl.oecc. 12. mr.sc. VIŠNJA HINIĆ, dipl.ing.biokem.
Pečat predstavničkog tijela:	Predsjednik predstavničkog tijela: _____
Istovjetnost ovog prostornog plana s izvornikom ovjerava: _____ (ime, prezime i potpis)	Pečat nadležnog tijela:

file:d:\dfl\06-10-urn krnjevo_grafika\1-KRN-KORIS.DWG
plot: date:2021/12/3 time:15:41 plot style: