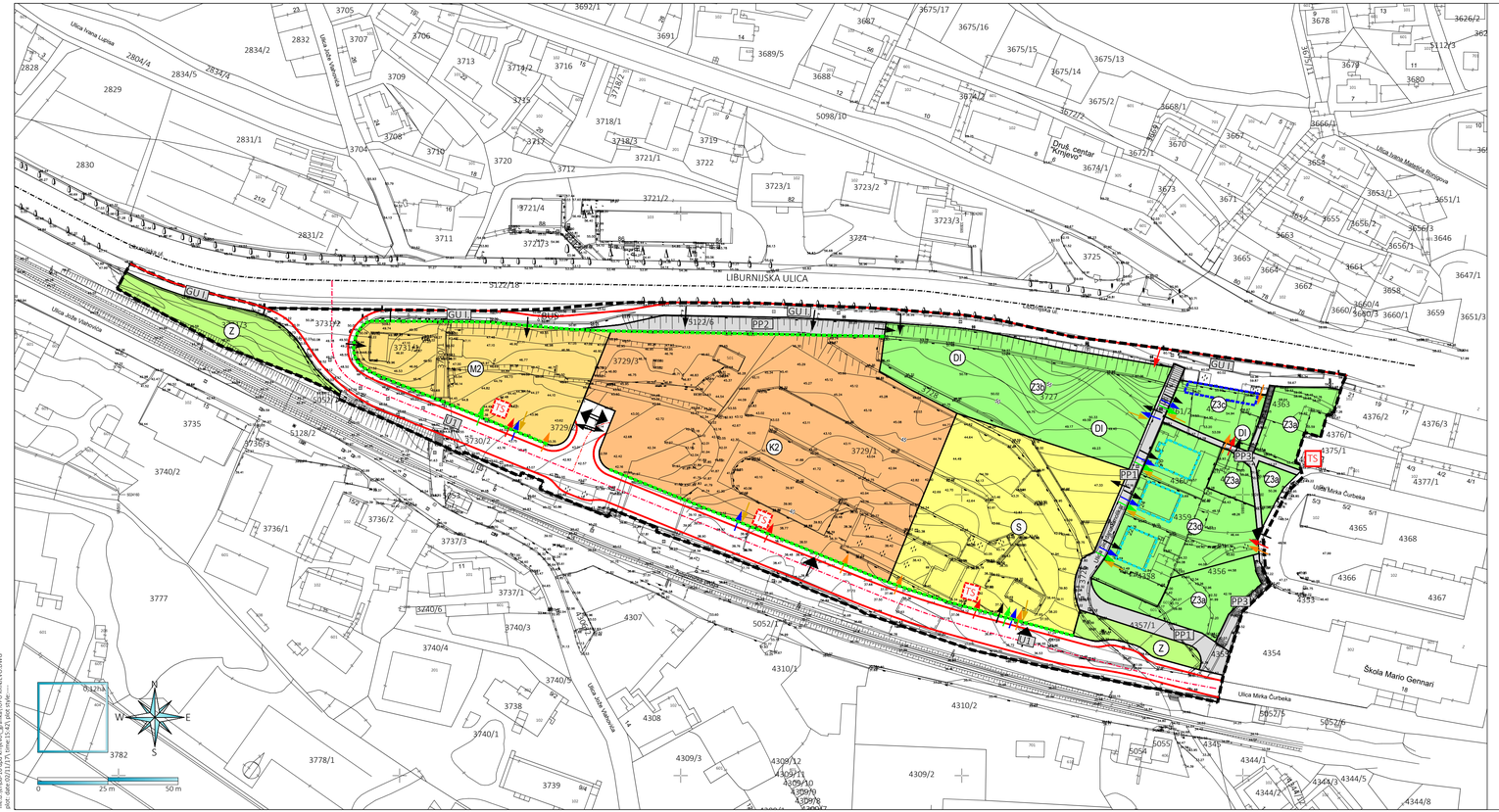

OBUHVAT UPU-a

NAČIN I UVJETI GRADNJE

- (S) VIŠESTAMBENE I STAMBENO - POSLOVNE GRAĐEVINE
- (M2) POSLOVNE, POSLOVNO - STAMBENE I STAMBENO - POSLOVNE GRAĐEVINE
- (K2) POSLOVNE GRAĐEVINE
- (Z) ZAŠTITNE ZELENE POVRŠINE
- (Z3) ODMORIŠTE, VRT
  - Z3a. ODMORIŠTE / VRT
  - Z3b. ODMORIŠTE
  - Z3c. ODMORIŠTE / VRT S PRATEĆOM GRAĐEVINOM
  - Z3d. POVRŠINE POSTOJEĆIH GRAĐEVINA STAMBENE NAMJENE
- (DI) DIJEČJE IGRALIŠTE
- PRATEĆA GRAĐEVINA
- IZGRAĐENA GRAĐEVINA
- REGULACIJSKI PRAVAC

GRAĐENJE PROMETNE I KOMUNALNE INFRASTRUKTURE

KOLNE I PJEŠAČKE PROMETNICE I POVRŠINE

- PRIKLJUČENJE NA JAVNU POVRŠINU - KOLNO
- PRIKLJUČENJE NA JAVNU POVRŠINU - PJEŠAČKO
- PRIKLJUČENJE NA VODOOPSKRBU
- PRIKLJUČENJE NA ODVODNJU
- PRIKLJUČENJE NA ELEKTROOPSKRBU
- PRIKLJUČENJE NA TT MREŽU
- PRIKLJUČENJE NA PLINOOPSKRBNU MREŽU
- GLAVNA GRADSKE ULICA GU I.
- OSTALA ULICA U1
- (PP1) PJEŠAČKE POVRŠINE PP
  - PP1. PJEŠAČKI PUT, PP2. GLAVNA PJEŠAČKA STAZA, PP3. OSTALE PJEŠAČKE STAZE
- (TS) TRAFOSTANICE

Županija: Općina/grad:	PRIMORSKO-GORANSKA ŽUPANIJA GRAD RIJEKA
Naziv prostornog plana:	URBANISTIČKI PLAN UREĐENJA DIJELA PODRUČJA KRNJEVO PRIJEDLOG PLANA
Naziv kartografskog prikaza:	NAČIN I UVJETI GRADNJE
Broj kartografskog prikaza: 4.	Mjerilo kartografskog prikaza: 1:1000
Odluka predstavničkog tijela o izradi prostornog plana (službeno glasilo) "Službene novine Grada Rijeke" broj 13/16	Odluka predstavničkog tijela o donošenju plana (službeno glasilo):
Javna rasprava (datum objave):	Javni uvid održan: od: --.--.----. g. do: --.--.----. g.
Pečat tijela odgovornog za provođenje javne rasprave:	Odgovorna osoba za provođenje javne rasprave: _____
Suglasnost na plan prema članku 108. Zakona o prostornom uređenju ("Narodne novine", br. 153/13) Broj suglasnosti klasa: ; ur.br.:	datum:
Pravna osoba / tijelo koje je izradilo plan:	URBANISTIČKI STUDIO RIJEKA d.o.o. PROSTORNO I URBANISTIČKO PLANIRANJE, PROJEKTIRANJE I ZAŠTITA OKOLIŠA RIJEKA Strossmayerova 3/II tel: 051 374-087 fax: 327-232 e-mail: urb-studio-rijeka@t-com.hr
Pečat pravne osobe / tijela koje je izradilo plan:	Odgovorna osoba: _____ TATJANA RAKOVAC, dipl.ing.arh.
Odgovorni voditelj: TATJANA RAKOVAC, dipl.ing.arh.	
Stručni tim u izradi plana:	1. TATJANA RAKOVAC, dipl.ing.arh. 2. MARA KUČAN SMEŠNY, dipl.ing.arh. 3. ZDENKA KRUŠIĆ KATALINIĆ, dipl.ing.grad. 4. MARINO URODA, dipl.ing.grad. 5. DAVOR PAVUŠEK, struč.spec.ing.aedif. 6. ALEKSANDAR ČIKOVIĆ, dipl.ing.el. 7. LOVRO MATKOVIĆ, dipl.ing.el. 8. MILAN MATAIJA, ing.tel. 9. DAVOR ŽANETIĆ, dipl.ing.stoj. 10. DUBRAVKA PRPIĆ, dipl.iur. 11. dr. sc. IVAN URODA, dipl.oecc. 12. mr.sc. VIŠNJA HINIĆ, dipl.ing.biokem.
Pečat predstavničkog tijela:	Predsjednik predstavničkog tijela: _____
Istovjetnost ovog prostornog plana s izvornikom ovjerava: _____ (ime, prezime i potpis)	Pečat nadležnog tijela:

file:d:\dl\08-16-urp krnjevo_prijedlog\urp-KRNJEVO.DWG
plot: date:2021/12/3 time:15:43 plot style:---