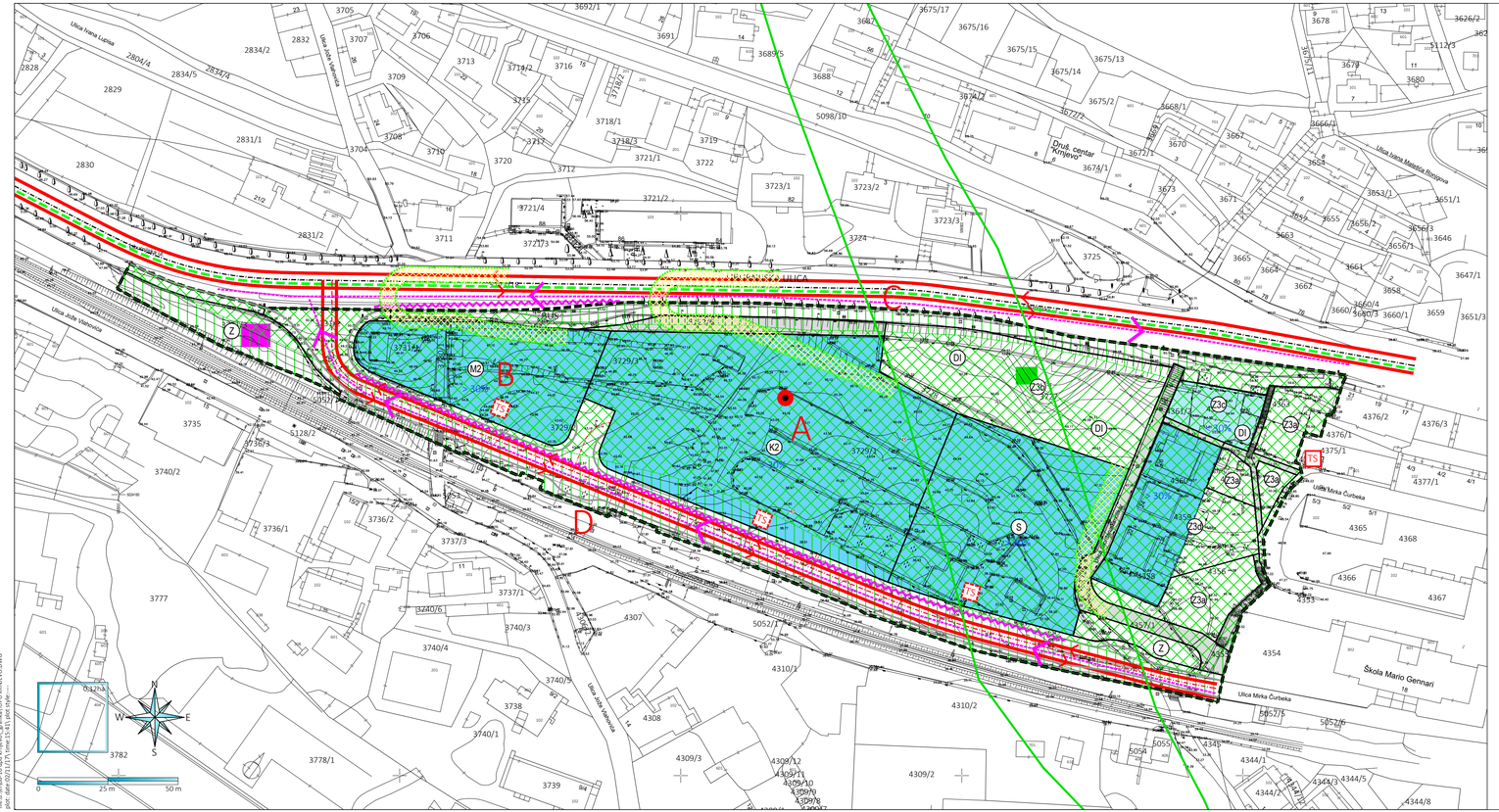

OBUHVAT UPU-a

VODOZAŠTITNO PODRUČJE
- ZONA DJELOMIČNE ZAŠTITE

STUPANJ SEIZMIČNOSTI 7+

KOEFICIENT SEIZMIČNOSTI 0,027

KOEFICIENT SEIZMIČNOSTI 0,033

KOEFICIENT SEIZMIČNOSTI 0,040

NORMALNI RASJED - PREDPOSTAVLJEN

IZGRAĐENOST ZEMLJIŠTA

< 30% izgrađenost < 30%

> 30% izgrađenost > 30%

POJAS UZ CESTU / ULICU U KOJEM NIJE DOZVOLJENA GRADNJA
(6m OD REGULACIJSKOG PRAVCA)

MOGUĆE URUŠAVANJE NA CESTU (H/2)

PROLAZ ŽURNIH SLUŽBI (INTERVENTNIH VOZILA)

DVOSMJERNE PROMETNICE

PROMETNICA KOJOM JE MOGUĆ PRIJEVOZ OPASNIH TVARI

PJEŠAČKI PRILAZ

PRAVAC EVAKUACIJE

VATROGASNI PRISTUP

MOGUĆI UZROCI TEHNIČKO - TEHNOLOŠKE NESREĆE

A POSLOVNA - PRETEŽNO TRGOVAČKA GRAĐEVINA

B MJEŠOVITA - PRETEŽITO POSLOVNA - TRGOVAČKA, UREDSKA I/ILI SL. GRAĐEVINA

C GLAVNA MJESNA CESTA (DRŽAVNA CESTA)

D ŽELJEZNIČKA PRUGA - IZVAN OBUHVATA

TRANSFORMATORSKA I RASKLOPNA POSTROJENJA

TS TS TS 10(20)/0.4 kV - POSTOJEĆA/PLANIRANA

NEIZGRAĐENA POVRŠINA ZA EVAKUACIJU
(225 m² min)

POVRŠINE ZA ODLAGANJE MATERIJALA OD URUŠAVANJA

UZBUNJIVANJE I OBAVJEŠTAVANJE

Županija:	PRIMORSKO-GORANSKA ŽUPANIJA
Općina/grad:	GRAD RIJEKA
Naziv prostornog plana:	URBANISTIČKI PLAN UREĐENJA DIJELA PODRUČJA KRNJEVO PRIJEDLOG PLANA
Naziv kartografskog prikaza:	UVJETI KORIŠTENJA, UREĐENJA I ZAŠTITE POVRŠINA - ZAŠTITA I SPAŠAVANJE I MJERE POSEBNE ZAŠTITE
Broj kartografskog prikaza: 3.2.	Mjerilo kartografskog prikaza: 1:1000
Odluka predstavničkog tijela o izradi prostornog plana (službeno glasilo) "Službene novine Grada Rijeke" broj 13/16	Odluka predstavničkog tijela o donošenju plana (službeno glasilo):
Javna rasprava (datum objave):	Javni uvid održan: od: --.--.----. g. do: --.--.----. g.
Pečat tijela odgovornog za provođenje javne rasprave:	Odgovorna osoba za provođenje javne rasprave: _____
Suglasnost na plan prema članku 108. Zakona o prostornom uređenju ("Narodne novine", br. 153/13) Broj suglasnosti klasa: ; ur.br.:	datum:
Pravna osoba / tijelo koje je izradilo plan:	URBANISTIČKI STUDIO RIJEKA d.o.o. PROSTORNO I URBANISTIČKO PLANIRANJE, PROJEKTIRANJE I ZAŠTITA OKOLIŠA RIJEKA Strossmayerova 3/II tel: 051 374-087 fax: 327-232 e-mail: urb-studio-rijeka@t-com.hr
Pečat pravne osobe / tijela koje je izradilo plan:	Odgovorna osoba: _____ TATJANA RAKOVAC, dipl.ing.arh.
Odgovorni voditelj: TATJANA RAKOVAC, dipl.ing.arh.	
Stručni tim u izradi plana:	1. TATJANA RAKOVAC, dipl.ing.arh. 2. MARA KUČAN SMEŠNY, dipl.ing.arh. 3. ZDENKA KRUŠIĆ KATALINIĆ, dipl.ing.grad. 4. MARINO URODA, dipl.ing.grad. 5. DAVOR PAVUŠEK, struč.spec.ing.aedif. 6. ALEKSANDAR ĆIKOVIĆ, dipl.ing.el. 7. LOVRO MATKOVIĆ, dipl.ing.el. 8. MILAN MATAIJA, ing.tel. 9. DAVOR ŽANETIĆ, dipl.ing.stoj. 10. DUBRAVKA PRINČ, dipl.iur. 11. dr. sc. IVAN URODA, dipl.oecc. 12. mr.sc. VIŠNJA HINIĆ, dipl.ing.biokem.
Pečat predstavničkog tijela:	Predsjednik predstavničkog tijela: _____
Istovjetnost ovog prostornog plana s izvornikom ovjerava: _____ (ime, prezime i potpis)	Pečat nadležnog tijela:

file:d:\dfb_f\can krnjevo_grafika\UPU KRNJEVO.DWG
plot date:2021.12.7 time:15:41 plot style: