R E P U B L I K A H R V A T S K A
PRIMORSKO-GORANSKA ŽUPANIJA
GRAD RIJEKA
Gradonačelnik

KLASA: 023-01/19-04/106-53
URBROJ: 2170/01-15-00-19-35
Rijeka, 16. 9. 2019.

Gradonačelnik je 16. rujna 2019. godine donio sljedeći

z a k l ju č a k

1. Prihvaća se zahtjev trgovačkog društva CUKARIKAFE j.d.o.o., Rijeka, Ciottina 25, OIB: 52257627158, za preuzimanje dugovanja po osnovi naknade za korištenje javne površine trgovačkog društva GRGA d.o.o., od čega glavnica iznosi 16.439,85 kn, uvećanom za pripadajuće zatezne kamate na zakašnjela plaćanja koje će biti obračunate po uplati dugovanja, te se odobrava zaključenje Ugovora o preuzimanju dugovanja naknade za korištenje javne površine između trgovačkog društava GRGA d.o.o., iz Rijeke, Franca Prešerna 1, OIB: 48020265102, kao dužnika, i trgovačkog društva CUKARIKAFE j.d.o.o., Rijeka, Ciottina 25, OIB: 52257627158, kao preuzimatelja duga.

2. Prihvaća se zahtjev trgovačkog društva CUKARIKAFE j.d.o.o., Rijeka, Ciottina 25, OIB: 52257627158, za obročno plaćanje dugovanja po osnovi korištenja javne površine u iznosu od 32.163,60 kn, uvećanog za pripadajuće zakonske zatezne kamate u ukupnom iznosu od 3.021,08 kn, a koje se sastoje od kamata na otvorene stavke, obračunatih na dan 30. rujna 2019. godine, u iznosu od 2.465,52 kn i kamata na obročno plaćanje u iznosu od 555,56 kn.

Po zaključenju Ugovora o preuzimanju dugovanja naknade za korištenje javne površine iz točke 1. ovog Zaključka, odobrava se zaključenje Ugovora o obročnom plaćanju dugovanja naknade za korištenje javne površine, između GRADA RIJEKE, Korzo 16, Rijeka, OIB: 54382731928 i trgovačkog društva CUKARIKAFE j.d.o.o., Rijeka, Ciottina 25, OIB: 52257627158, na način kako je to određeno u točki 4. ovog Zaključka.

3. Odobrava se obročna otplata dugovanja iz točke 2. ovog Zaključka, na način usklađen s Zaključkom Gradonačelnika Grada Rijeke KLASA: 023-01/10-04/35-25, URBROJ: 2170/01-15-00-10-16, od dana 13. travnja 2010. godine dugovanja, prema sljedećem otplatnom planu:

- ukupno 32.163,60 kn, u 6 (šest) jednakih, mjesečnih, uzastopnih obroka, svaki u iznosu od 5.360,60 kn,
- ukupno 3.021,08 kn pripadajućih zakonskih zateznih kamata u 6 (šest) jednakih, mjesečnih, uzastopnih obroka, svaki u iznosu od 503,51 kn.

Prvi obrok dospijeva na naplatu dana 30. rujna 2019. godine, a ostali obroci svakog posljednjeg dana u mjesecu.

Uvjet zaključenja Ugovora o obročnom plaćanju duga naknade za korištenje javne površine je dostava bjanko zadužnice do 50.000,00 kn ovjerene od strane javnog bilježnika.

3. Zadužuje se Odjel gradske uprave za komunalni sustav; Direkcija zajedničke komunalne djelatnosti za provedbu ovog zaključka.

GRADONAČELNIK

REPUBLIKA HRVATSKA - GRAD RIJEKA - 1 - PRIMORSKO-GORANSKA ŽUPANIJA - RIJEKA GRADONAČELNIK

mr.s. Vojko OBERSNEL

Dostaviti:
1. Odjel gradske uprave za komunalni sustav,

n/r Irene Miličević, Željka Vitasa, Daria Šimurine
2. Odjel gradske uprave za financije, 2X

R E P U B L I K A H R V A T S K A
PRIMORSKO-GORANSKA ŽUPANIJA
GRAD RIJEKA

Odjel gradske uprave za komunalni sustav
Direkcija zajedničke komunalne djelatnosti
KLASA: 363-01/19-04/68
URBROJ: 2170/01-02-20-19-1

Rijeka, 13.09.2019. godine

MATERIJAL ZA GRADONAČELNIKA
za donošenje

Predmet:

- **Zahtjev za preuzimanje dugovanja naknade za korištenje javne površine**
- **Zahtjev za obročno plaćanje dugovanja naknade za korištenje javne površine**

MATERIJAL IZRADIO:
Dario Šimurina

VODITELJ - RAVNATELJ:

Željko Vitas

Pročelnik:

Irena Miličević

REPUBLIKA HRVATSKA GRAD RIJEKA 6 Odjel gradske uprave za komunalni sustav RIJEKA PRIMORSKO - GORANSKA ŽUPANIJA

Titov trg 3, 51000 Rijeka, Hrvatska
Tel. ++38551209405, Fax. 209406
www.-rijeka.hr
E-mail: irena.milicevic@rijeka.hr

O B R A Z L O Ž E N J E
uz prijedlog Zaključka

Javnu površinu za postavu stalne ugostiteljske terase, na Trgu Jurja Klovića i Ulici Marka Marulića, trgovačko društvo GRGA d.o.o., iz Rijeke, Franca Prešerna 1, OIB: 48020265102, koristilo je temeljem Ugovora o privremenom korištenju nekretnine za postavu ugostiteljske terase KLASA: 363-01/18-01/3, URBROJ: 2170/01-02-20-18-2, od dana 8. siječnja 2018. godine, zaključenog između Grada Rijeke i trgovačkog društava GRGA d.o.o., u razdoblju od 1. siječnja 2018. godine do 31. prosinca 2018. godine. Navedeni ugovor raskinut je na zahtjev ugovorne strane dana 12. travnja 2018. godine.

Dana 29. travnja 2019. godine Igor Žanko, član uprave trgovačkog društva CUKARIKAFE j.d.o.o., Rijeka, Ciottina 25, OIB: 52257627158, obratio se Gradu Rijeci, Odjelu gradske uprave za komunalni sustav sa zahtjevom za preuzimanje dospjelog nepodmirenog dugovanja trgovačkog društva GRGA d.o.o. prema Gradu Rijeci, nastalog po osnovi naknade za korištenje javne površine, od čega glavnica iznosi 16.439,85 kn, a pripadajuće zatezne kamate na zakašnjela plaćanja biti će obračunate po uplati dugovanja. Dospjelo dugovanje trgovačkog društva GRGA d.o.o. odnosi se na razdoblje od siječnja do travnja 2018. godine.

Javnu površinu za postavu stalne ugostiteljske terase na Trgu Jurja Klovića i sezonske terase u Ulici Marka Marulića, trgovačko društvo CUKARIKAFE d.o.o. koristi temeljem Ugovora o privremenom korištenju nekretnine za postavu ugostiteljske terase KLASA: 363-01/19-01/58, URBROJ: 2170/01-02-20-19-3, od dana 20. veljače 2019. godine, zaključenog između Grada Rijeke i trgovačkog društava CUKARIKAFE j.d.o.o., za razdoblje od 1. siječnja 2019. godine do 31. prosinca 2019. godine. Trgovačko društvo CUKARIKAFE j.d.o.o. ima dospjelo nepodmireno dugovanje prema Gradu Rijeci po osnovi naknade za korištenje javne površine, od čega glavnica iznosi 15.723,75 kn. Navedeno dugovanje se odnosi na razdoblje od svibnja do rujna 2019. godine.

Dana 29. travnja 2019. godine, uz zahtjev za preuzimanje dospjelog dugovanja trgovačkog društva GRGA d.o.o., Igor Žanko, član uprave trgovačkog društva CUKARIKAFE j.d.o.o., podnio je i zahtjev za obročno plaćanje dospjelog dugovanja koji namjerava preuzeti od trgovačkog društva GRGA d.o.o. i dospjelog dugovanja trgovačkog društva CUKARIKAFE j.d.o.o. po osnovi naknade za korištenje javne površine u iznosu od 32.163,60 kn. Podnositelj zahtjeva je zatražio podmirenje dugovanja u šest obroka, budući da bi plaćanje dugovanja u cijelosti dovelo do financijskih poteškoća u poslovanju.

U skladu sa Zaključkom Gradonačelnika Grada Rijeke KLASA: 023-01/10-04/35-25, URBROJ: 2170/01-15-00-10-16, od dana 13. travnja 2010. godine, pravo na obročno plaćanje uključuje dužnost podmirenja ukupnog iznosa dugovanja naknade za korištenje javne površine u šest (šest) jednakih, mjesečnih, uzastopnih obroka, budući da je visina glavnice 32.163,60 kn, uz uvjet redovnog podmirenja tekućeg, mjesečnog zaduženja obveze za koju se ugovara obročna otplata i uz uvjet izdavanja bjanko zadužnica u korist Grada Rijeke, ovjerenih kod javnog bilježnika, kao instrumenta osiguranja obročnog plaćanja. U slučaju prihvaćanja zahtjeva za preuzimanje dugovanja i zahtjeva za obročnu otplatu dugovanja naknade za korištenje javne površine dužnika u 6 mjesečnih obroka, Grad Rijeka je dužan obračunati zakonske zatezne kamate na iznos glavnice utvrđene za svaki mjesec u kojem dospijeva pojedini obrok dužnog iznosa glavnice naknade za korištenje javne površine.

Predlaže se usvajanje zahtjeva trgovačkog društva CUKARIKAFE j.d.o.o., za preuzimanje dugovanja s osnove naknade za korištenje javne površine od dužnika trgovačkog društva GRGA d.o.o. u iznosu od 16.439,85 kn, uvećanom za pripadajuće zatezne kamate na zakašnjela plaćanja koje će biti obračunate po uplati dugovanja.

Također, predlaže se prihvaćanje zahtjeva trgovačkog društva CUKARIKAFE j.d.o.o., za obročnu otplatu dugovanja naknade za korištenje javne površine u iznosu od 32.163,60 kn, na način da se navedeni iznos podmiri u 6 (šest) jednakih, mjesečnih, uzastopnih obroka, svaki u iznosu od 5.360,60 kn.

Slijedom navedeno predlaže se i prihvaćanje zahtjeva za obročno plaćanje pripadajućih zateznih kamata, koje se sastoje od kamata na otvorene stavke, obračunatih na dan 30. rujna 2019. godine, u iznosu od 2.465,52 kn i kamata na obročno plaćanje u iznosu od 555,56 kn, što ukupno iznosi 3.021,08 kn. Budući da je predloženo obročno plaćanje u 6 (šest) jednakih, mjesečnih, uzastopnih obroka, mjesečni iznos obroka pripadajućih zakonskih zateznih kamata iznosi 503,51 kn.

Slijedom obrazloženog, predlaže se Gradonačelniku Grada Rijeke da donese slijedeći:

Z A K L J U Č A K

A

1. **Prihvaća se zahtjev trgovačkog društva CUKARIKAFE j.d.o.o., Rijeka, Ciottina 25, OIB: 52257627158, za preuzimanje dugovanja po osnovi naknade za korištenje javne površine trgovačkog društva GRGA d.o.o., od čega glavnica iznosi 16.439,85 kn, uvećanom za pripadajuće zatezne kamate na zakašnjela plaćanja koje će biti obračunate po uplati dugovanja, te se odobrava zaključenje Ugovora o preuzimanju dugovanja naknade za korištenje javne površine između trgovačkog društava GRGA d.o.o., iz Rijeke, Franca Prešerna 1, OIB: 48020265102, kao dužnika, i trgovačkog društva CUKARIKAFE j.d.o.o., Rijeka, Ciottina 25, OIB: 52257627158, kao preuzimatelja duga.**

2. **Prihvaća se zahtjev trgovačkog društva CUKARIKAFE j.d.o.o., Rijeka, Ciottina 25, OIB: 52257627158, za obročno plaćanje dugovanja po osnovi korištenja javne površine u iznosu od 32.163,60 kn, uvećanog za pripadajuće zakonske zatezne kamate u ukupnom iznosu od 3.021,08 kn, a koje se sastoje od kamata na otvorene stavke, obračunatih na dan 30. rujna 2019. godine, u iznosu od 2.465,52 kn i kamata na obročno plaćanje u iznosu od 555,56 kn.**

   Po zaključenju Ugovora o preuzimanju dugovanja naknade za korištenje javne površine iz točke 1. ovog Zaključka, odobrava se zaključenje Ugovora o obročnom plaćanju dugovanja naknade za korištenje javne površine, između GRADA RIJEKE, Korzo 16, Rijeka, OIB: 54382731928 i trgovačkog društva CUKARIKAFE j.d.o.o., Rijeka, Ciottina 25, OIB: 52257627158, na način kako je to određeno u točki 4. ovog Zaključka.

3. **Odobrava se obročna otplata dugovanja iz točke 2. ovog Zaključka, na način usklađen s Zaključkom Gradonačelnika Grada Rijeke KLASA: 023-01/10-04/35-25, URBROJ: 2170/01-15-00-10-16, od dana 13. travnja 2010. godine dugovanja, prema sljedećem otplatnom planu :**
   - **ukupno 32.163,60 kn, u 6 (šest) jednakih, mjesečnih, uzastopnih obroka, svaki u iznosu od 5.360,60 kn,**
   - **ukupno 3.021,08 kn pripadajućih zakonskih zateznih kamata u 6 (šest) jednakih, mjesečnih, uzastopnih obroka, svaki u iznosu od 503,51 kn.**

   Prvi obrok dospijeva na naplatu dana 30. rujna 2019. godine, a ostali obroci svakog posljednjeg dana u mjesecu.

   Uvjet zaključenja Ugovora o obročnom plaćanju duga naknade za korištenje javne površine je dostava bjanko zadužnice do 50.000,00 kn ovjerene od strane javnog bilježnika.

B

Zadužuje se Odjel gradske uprave za komunalni sustav za provedbu ovog Zaključka.

LOKACIJA br. 53. – MARKA MARULIĆA

IZVOD IZ SITUACIJE PROJEKTA (1:1000)

ZONA 0
SHEMA 7.4.

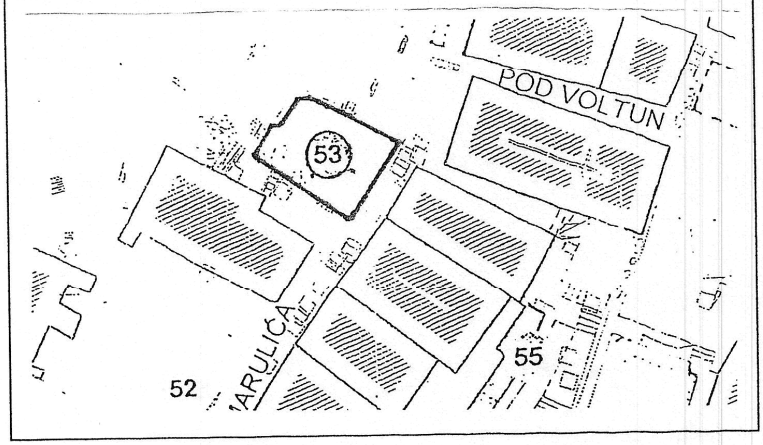

MIKROLOKACIJA UGOSTITELJSKE TERASE MJ 1: 200

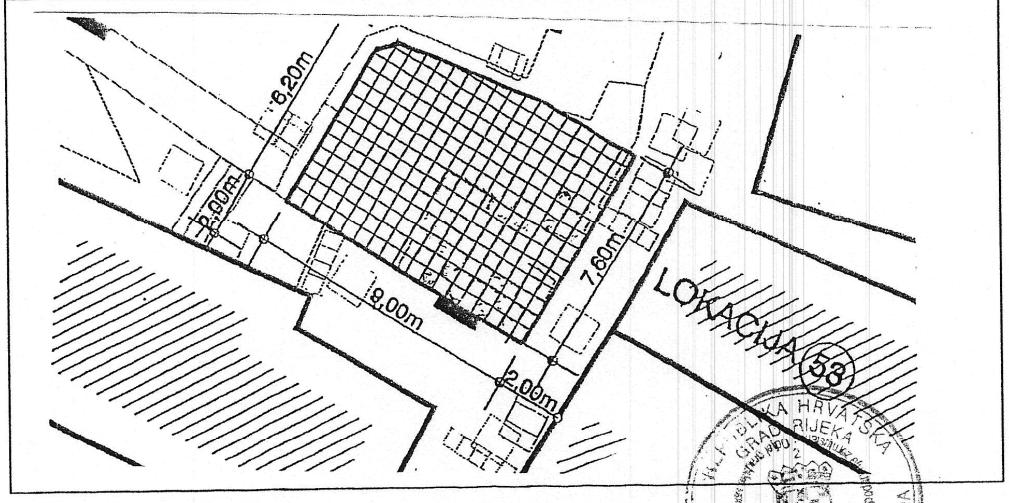

Naziv lokala		CAFFE BAR "CUKARIKAFE"
Adresa		TRG JURJA KLOVIĆA
Zakupnik		CUKARIKAFE j.d.o.o.
Trajanje uporabe		Sezonska ili stalna
Površina (m2)		**62,00**
Zona naplate		**1**
Namještaj	stol	Okrugli, bijeli
	stolica	Metalne, bijele
Zaštita od sunca	vrsta	Suncobrani
	oblik	Iznad površine terase
	boja	Bijela
Ograda		Dozvoljava se postava ograde
Ostalo		Nije dozvoljeno zatvarati stranice terase, moguća postava podne obloge za izravnanje poda.

Titov trg 3, 51000 Rijeka, Hrvatska
Tel. ++38551209405, Fax. 209406
www.-rijeka.hr
E-mail: irena.milicevic@rijeka.hr

LOKACIJA br. 56. – TRG JURJA KLOVIĆA

IZVOD IZ SITUACIJE PROJEKTA (MJ 1:1000)

ZONA 0
SHEMA 7.4.

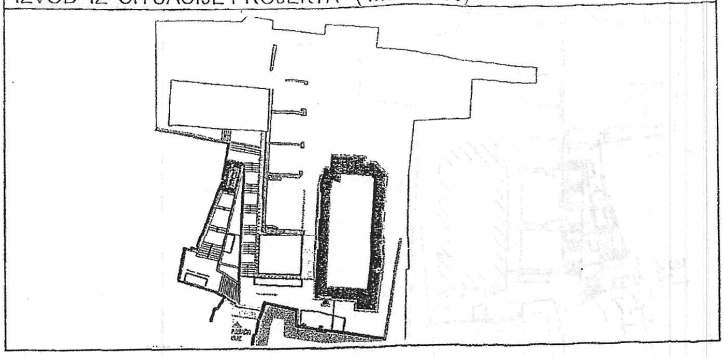

MIKROLOKACIJA UGOSTITELJSKE TERASE MJ 1: 200

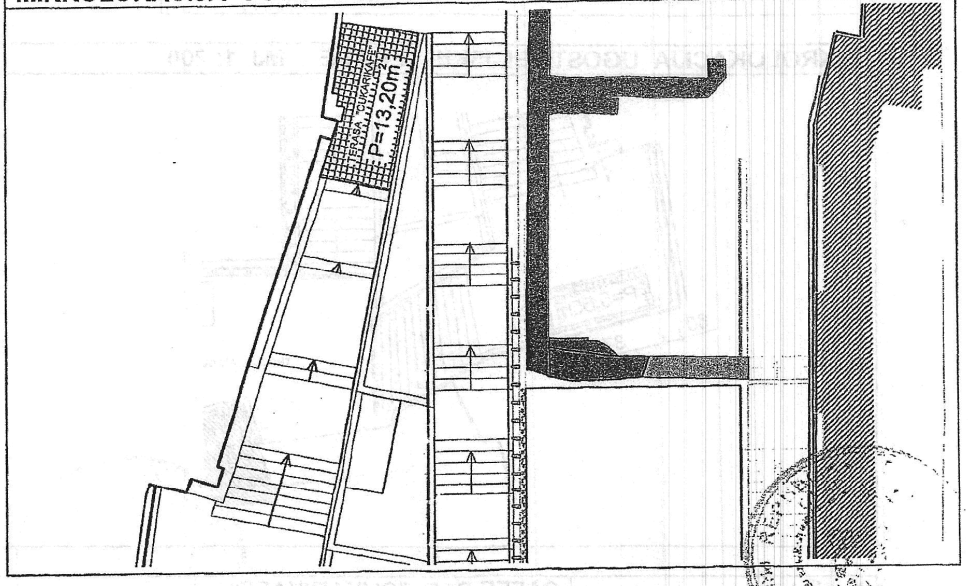

Naziv lokala		"CUKARIKAFE"
Adresa		TRG JURJA KLOVIĆA
Zakupnik		CUKARIKAFE j.d.o.o.
Trajanje uporabe		Sezonska ili stalna
Površina (m2)		**13,20**
Zona naplate		**1**
Namještaj	stol	Okrugli bijeli
	stolica	Metalne bijele
Zaštita od sunca	vrsta	Suncobrani
	oblik	Iznad površine terase
	boja	Bijela
Ograda		Ne dozvoljava se postava ograde
Ostalo		Nije dozvoljeno zatvarati stranice terase, niti postavljanje klupica na zidiće.

ODJEL GRADSKE UPRAVE ZA RAZVOJ, URBANIZAM, EKOLOGIJU I GOSPODARENJE ZEMLJIŠTEM

Titov trg 3, 51000 Rijeka, Hrvatska
Tel. ++38551209405, Fax. 209406
www.-rijeka.hr
E-mail: irena.milicevic@rijeka.hr

LOKACIJA br. 55. – TRG JURJA KLOVIĆA

IZVOD IZ SITUACIJE PROJEKTA (1:1000)

ZONA 0
SHEMA 7.4.

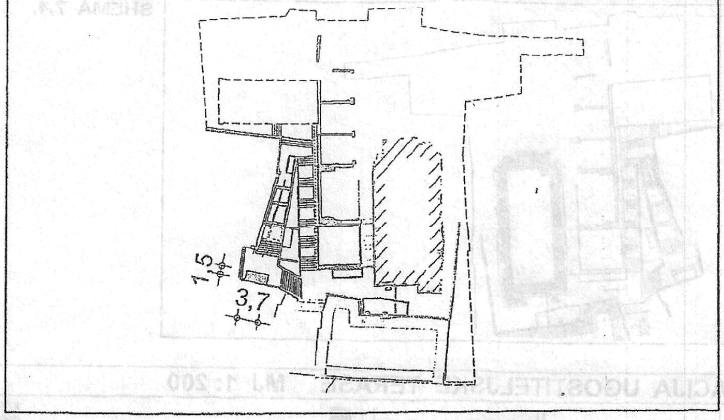

MIKROLOKACIJA UGOSTITELJSKE TERASE MJ 1: 200

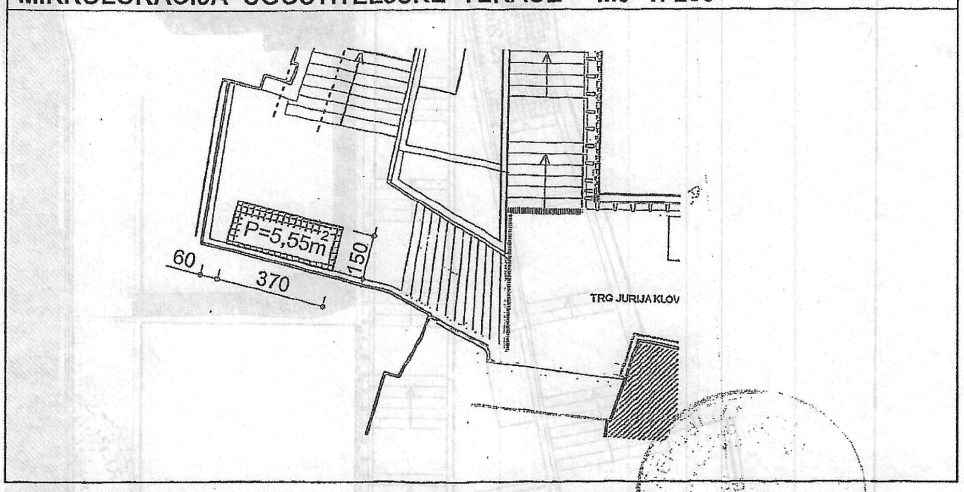

Naziv lokala		CAFFE BAR "CUKARIKAFE"
Adresa		TRG JURJA KLOVIĆA
Zakupnik		CUKARIKAFE j.d.o.o.
Trajanje uporabe		Sezonska ili stalna
Površina (m2)		5,55
Zona naplate		1
Namještaj	stol	Okrugli, bijeli
	stolica	Metalne, bijele
Zaštita od sunca	vrsta	Suncobrani
	oblik	Iznad površine terase
	boja	Bijela
Ograda		Ne dozvoljava se postava ograde
Ostalo		Nije dozvoljeno zatvarati stranice terase, niti postava klupica na zidićima.

ODJEL GRADSKE UPRAVE ZA RAZVOJ, URBANIZAM, EKOLOGIJU I GOSPODARENJE ZEMLJIŠTEM

Titov trg 3, 51000 Rijeka, Hrvatska
Tel. ++38551209405, Fax. 209406
www.-rijeka.hr
E-mail: irena.milicevic@rijeka.hr