

PROSTORNI PRIKAZ 1. A

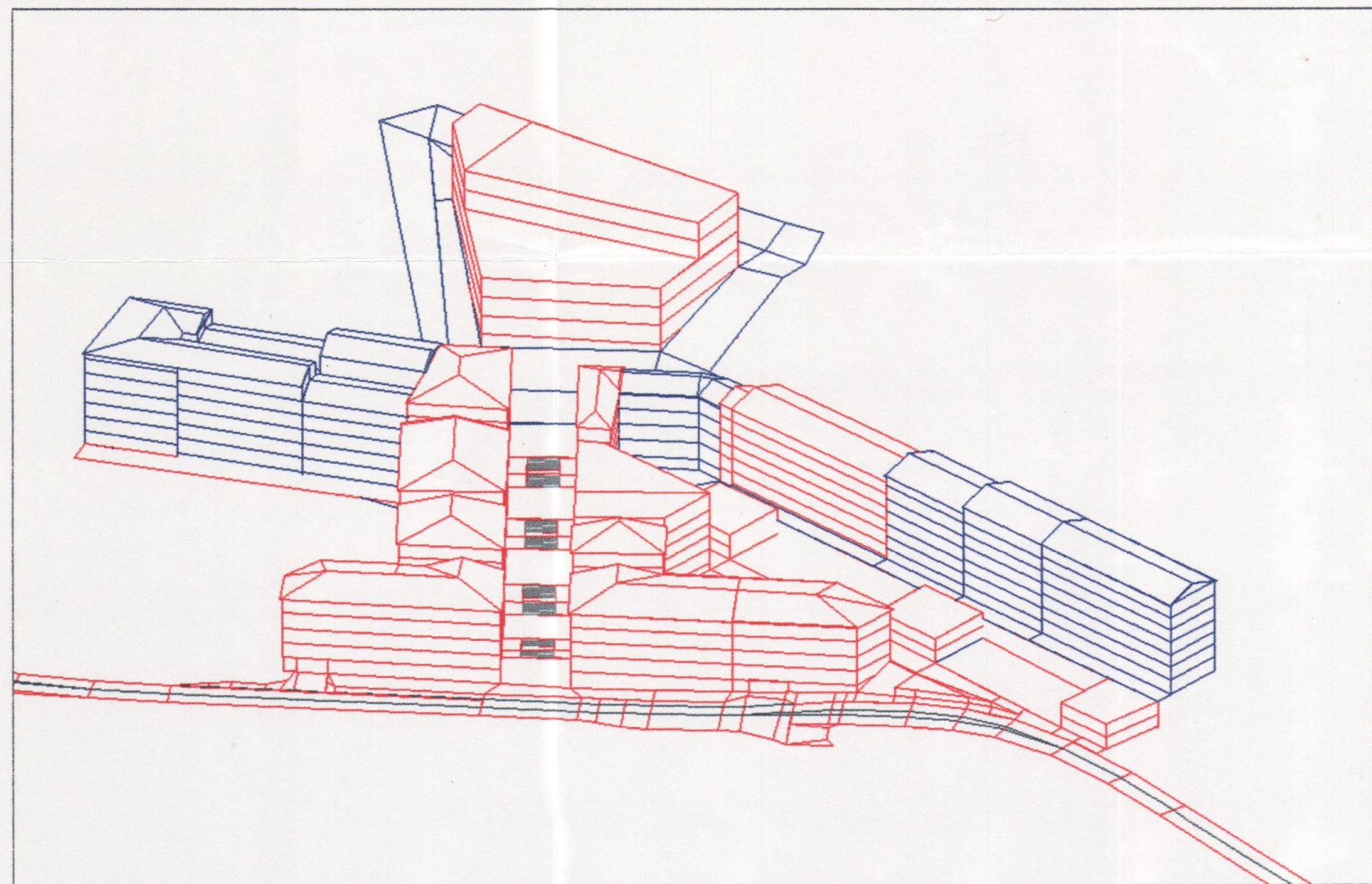

PROSTORNI PRIKAZ 2. A

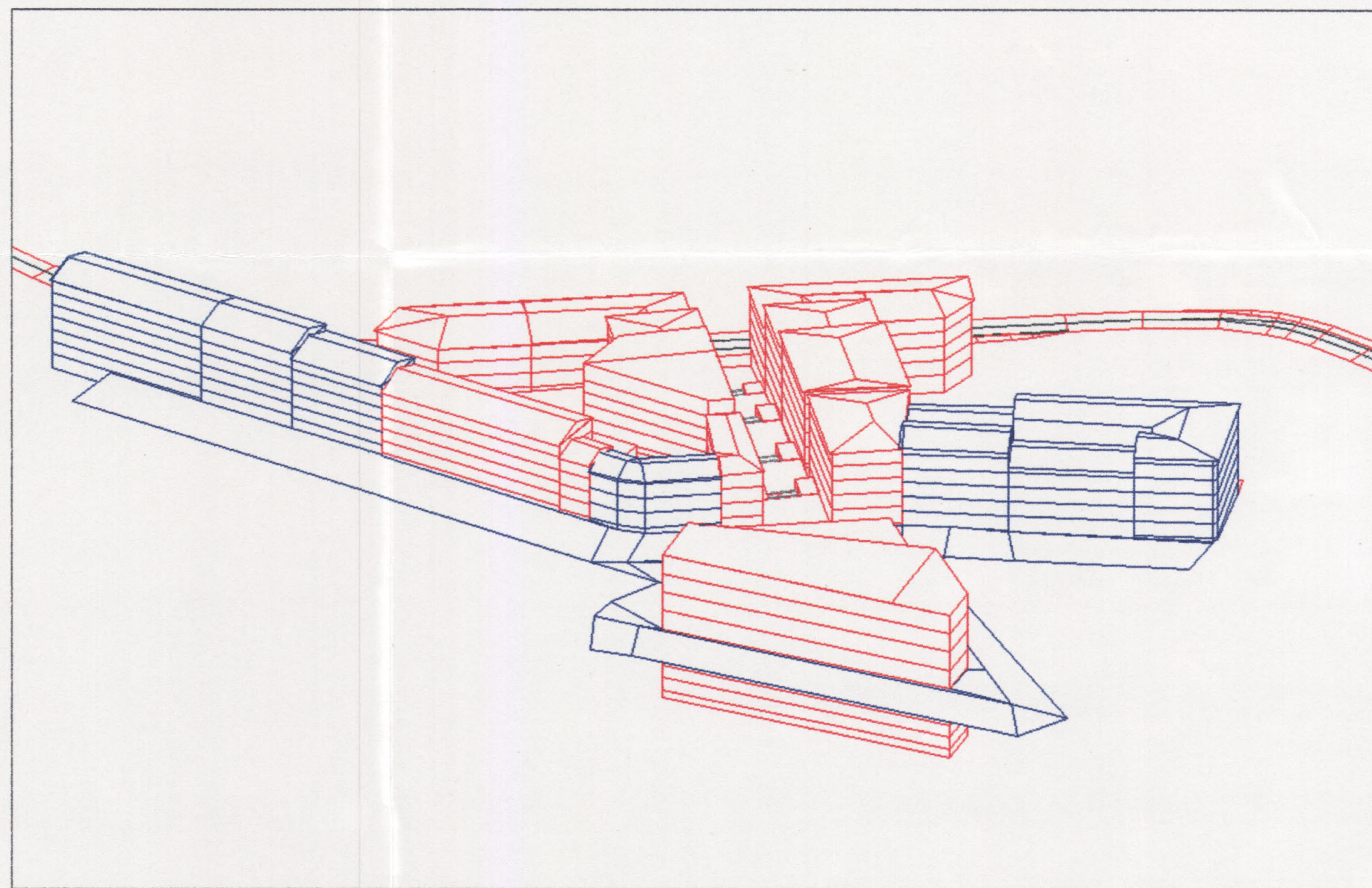

PROSTORNI PRIKAZ 1. B

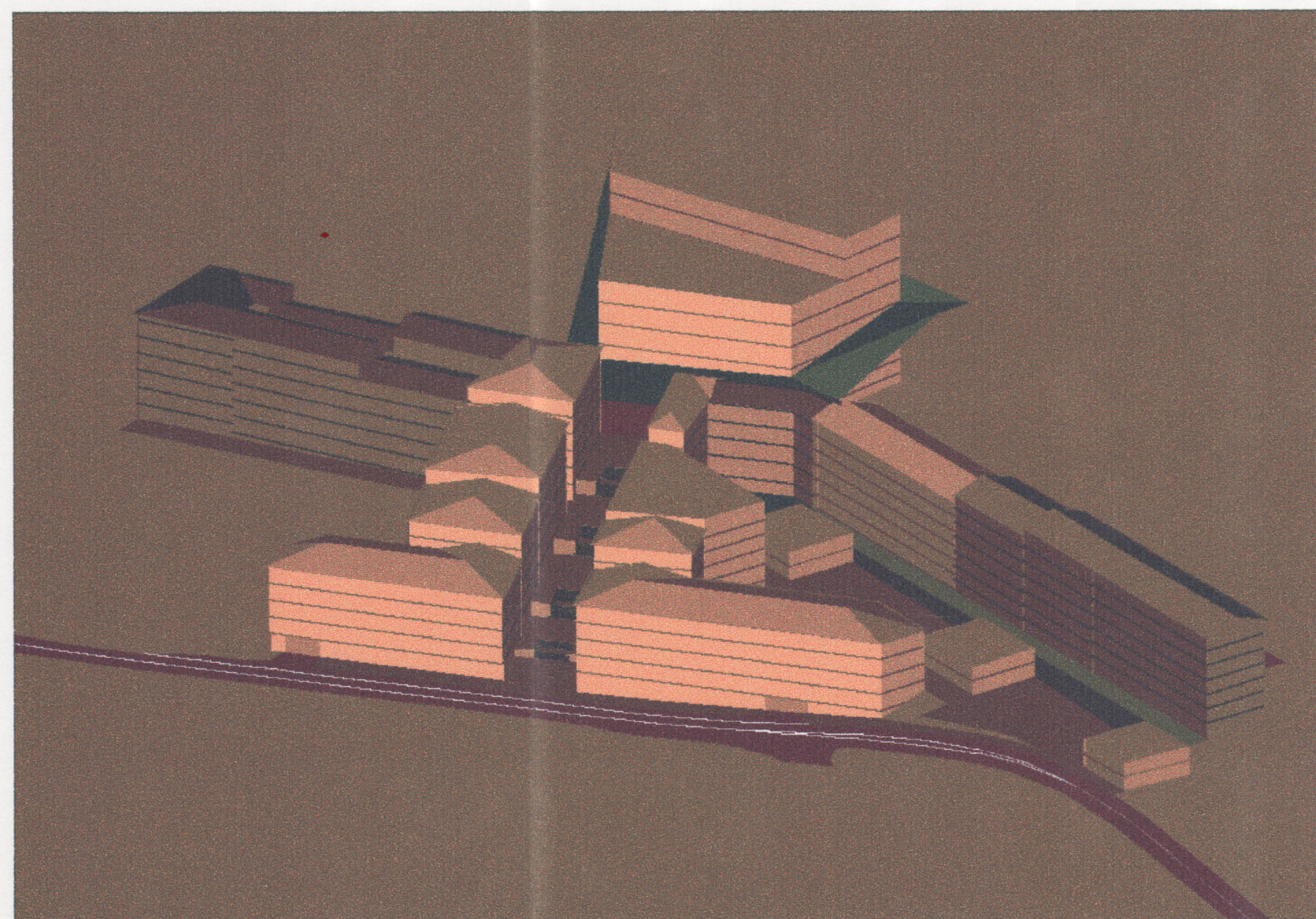

PROSTORNI PRIKAZ 2. B

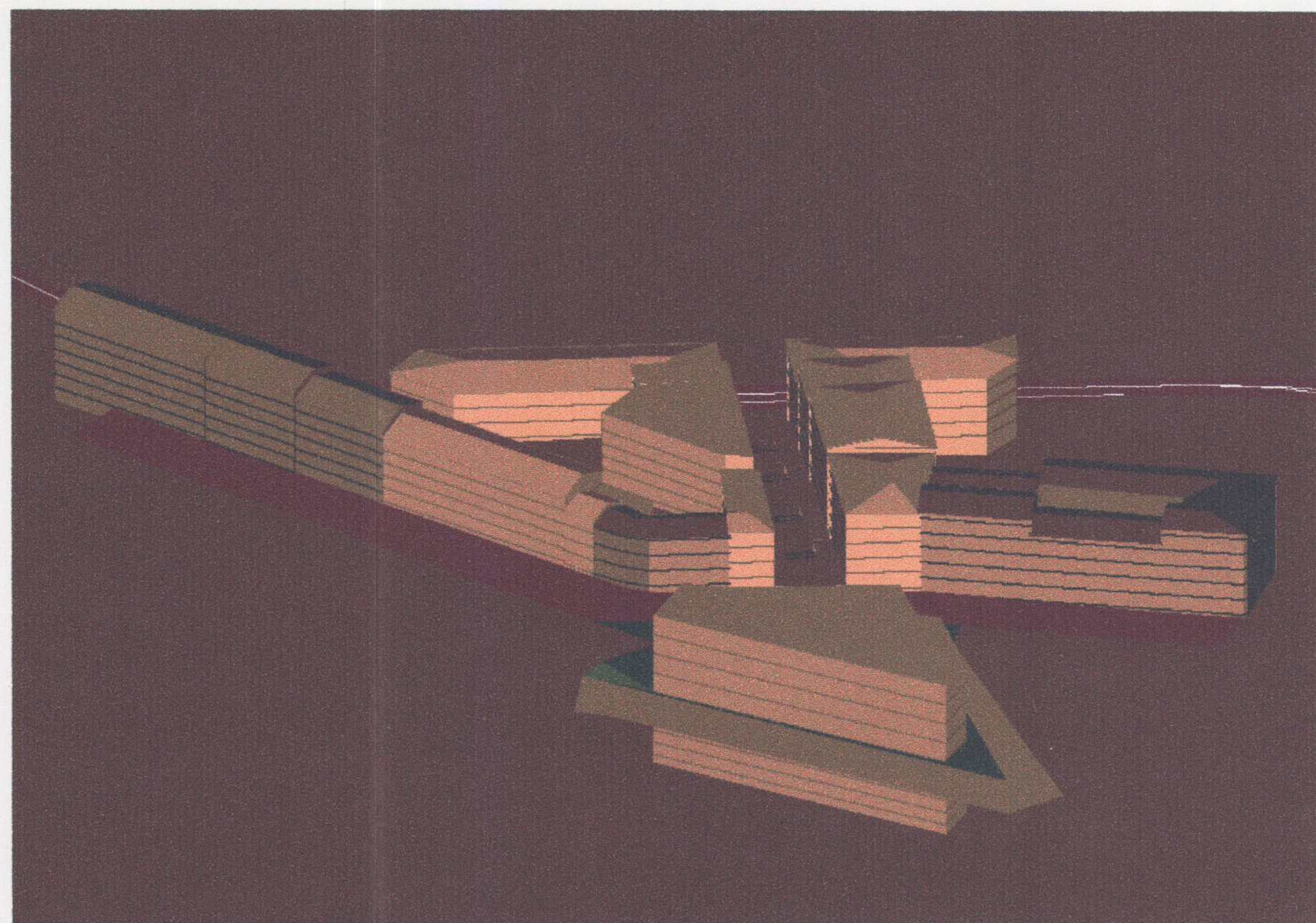

DETALJNI PLAN UREĐENJA PODRUČJA

# ZAGRAD

RIJEKA

Županija	PRIMORSKO - GORANSKA ŽUPANIJA	
Grad	GRAD RIJEKA	
Naziv prostornog plana:	DPU PODRUČJA "ZAGRAD" - RIJEKA	
Naziv kartografskog prikaza:	PROSTORNI PRIKAZI 1. I 2.	
Broj kartografskog prikaza:	8.	Mjerilo kartografskog prikaza:
Program mjera za unapređenje stanja u prostoru (službeno glasilo): "Službene novine" Županije primorsko-goranske br. 597	Odluka predstavničkog tijela o donošenju plana (službeno glasilo):	
Javna rasprava (datum objave): od: 19. listopada 1998. do: 02. studenog 1998.	Javni uvid održan: od: 19. listopada 1998. do: 02. studenog 1998.	
Pečat tijela odgovornog za provođenje javne rasprave:	Odgovorna osoba za provođenje javne rasprave: VALERIJA STUCK, dipl. oec. <i>Sluck V.</i> (ime, prezime i potpis)	
Suglasnost na plan prema članku _____ Zakona o prostornom uređenju ("Narodne novine", br. 30/94 i 68/98),	datum:	
broj suglasnosti klasa:	Prava osoba / tijelo koje je izradilo plan:	
	URBANISTIČKI STUDIO RIJEKA d.o.o. PROSTORNO I URBANISTIČKO PLANIRANJE I PROJEKTIRANJE R I J E K A R U Ž I Č E V A 5 1 I I - T E L E F O N I T E L E F A X B R : 0 5 1 - 2 1 7 - 9 5 8 , 2 1 6 - 1 8 9	
Pečat pravne osobe / tijela koje je izradilo plan:	Odgovorna osoba: TATJANA RAKOVAC, dipl. ing. arh. <i>Tatjana Rakovac</i> (ime, prezime i potpis)	
Koordinator plana: TATJANA RAKOVAC, dipl. ing. arh.	Stručni tim u izradi plana:	
	1. TATJANA RAKOVAC, dipl. ing. arh.	5. LOVRO MATKOVIĆ, dipl. ing. el.
	2. ZDENKO NOVOSEL, dipl. ing. arh.	6. VASILJKO PUHARIĆ, dipl. ing. el.
	3. SENKO VLAH, dipl. ing. grad.	7. ŽELJKA MIJOLOVIĆ, upr. ref.
	4. BRANKA HRELJAC, ing. arh.	
Pečat predstavničkog tijela:	Predsjednik predstavničkog tijela: <i>Zorica Seković</i> (ime, prezime i potpis) ZORICA SEKOVIĆ	
Istovjetnost ovog prostornog plana s izvornikom ovjerava:	Pečat nadležnog tijela:	
(ime, prezime i potpis)		