



REPUBLIKA HRVATSKA
PRIMORSKO-GORANSKA ŽUPANIJA

GRAD RIJEKA

Gradonačelnik

KLASA: 023-01/21-04/17-75

URBROJ: 2170/01-15-00-21-13

Rijeka, 1. 3. 2021.

Gradonačelnik je 1. ožujka 2021. godine donio sljedeći

z a k l j u č a k

1. Donose se LXVII. izmjene i dopune Plana lokacija za postavljanje privremenih objekata na javnim površinama - UGOSTITELJSKE TERASE, izmjenom Plana za jednu lokaciju i dopunom Plana za jednu lokaciju sukladno Tabelarnom prikazu i obrascima Plana koji čini sastavni dio Plana.

2. Izmjene i dopune Plana iz točke 1. ovog Zaključka, čini sastavni dio Pravilnika o uvjetima za postavljanje predmeta i privremenih objekata na području Grada Rijeke ("Službene novine Primorsko-goranske županije" broj 1/07 i 54/08) i nije predmet objave u "Službenim novinama Grada Rijeke".



GRADONAČELNIK

[Handwritten signature]
mr. sc. Vojko OBERSNEL

Dostaviti:

1. Odjel gradske uprave za razvoj, urbanizam, ekologiju i gospodarenje zemljištem, n/r dr.sc. Srđana Škunce, Ede Rumore, Nevena Jeličića
2. Odjel gradske uprave za komunalni sustav, n/r Irene Miličević i Željka Vitasa
3. Odjel gradske uprave za financije, 2X



REPUBLIKA HRVATSKA
PRIMORSKO-GORANSKA ŽUPANIJA
GRAD RIJEKA

Odjel gradske uprave za razvoj, urbanizam,
ekologiju i gospodarenje zemljištem

KLASA: 350-01/21-03/7

URBROJ: 2170/01-01-00-21-1

Rijeka, veljača 2021.

MATERIJAL ZA GRADONAČELNIKA
za donošenje

PREDMET: Prijedlog LXVII. Izmjene i dopune Plana lokacija za postavljanje privremenih objekata na javnim površinama - ugostiteljske terase

Materijal pripremio:
Neven Jeličić d.i.a.

Ravnateljica:

Eda Rumora, d.i.a.

Pročelnik:

Dr. sc. Srđan Škunca, d.i.a. i g.



PRIJEDLOG LXVII. IZMJENE I DOPUNE PLANA LOKACIJA ZA POSTAVLJANJE PRIVREMENIH OBJEKATA NA JAVNIM POVRŠINAMA – UGOSTITELJSKE TERASE

Plan lokacija za postavljanje privremenih objekata na javnim površinama – ugostiteljske terase (u daljnjem tekstu Plan lokacija) usvojen je na sjednici Poglavarstva Grada Rijeke 20. siječnja 2009. godine (Zaključak Poglavarstva KLASA: 022-05/09-01/5-137, URBROJ: 2170/01-10-30-09-25 od 22. siječnja 2009.godine).

Sukladno iznesenom, ovim Materijalom predlaže se šezdesetsedma izmjena i dopuna Plana lokacija kako slijedi prema tabelarnom prikazu :

IZMJENA PLANA LOKACIJA

OBRAZAC BROJ	NAZIV UGOST. OBJEKTA	ADRESA	ZAKUPNIK	IZMJENA OBRASCA svrha, razlog	POVRŠINA
0	ZONA				
107.	TOMATO	TRG BANA JOSIPA JELAČIĆA	MARINO BOBANOVIĆ	Promjena zakupnika i korekcija površine ugostiteljske terase	35,47 m ²
	FOX	TRG BANA JOSIPA JELAČIĆA	FOX GROUP d.o.o.		15,00 m ²

DOPUNA PLANA LOKACIJA

OBRAZAC BROJ	NAZIV UGOSTITELJSKOG OBJEKTA	ADRESA	ZAKUPNIK	POVRŠINA
1	ZONA			
105.	PIRAMIDA	STROSSMAYEROVA 12a	PRIZMA – COMMERCE d.o.o.	6,10 m ²

Temeljem iznesenog i članka 63. Pravilnika predlaže se Gradonačelniku Grada Rijeke donošenje slijedećeg

Z A K L J U Č K A

1. Donose se LXVII. izmjene i dopune Plana lokacija za postavljanje privremenih objekata na javnim površinama - UGOSTITELJSKE TERASE, izmjenom Plana za jednu lokaciju i dopunom Plana za jednu lokaciju sukladno Tabelarnom prikazu i obrascima Plana koji čini sastavni dio Plana.
2. Izmjene i dopune Plana iz točke 1. ovog Zaključka, čini sastavni dio Pravilnika o uvjetima za postavljanje predmeta i privremenih objekata na području Grada Rijeke ("Službene novine Primorsko-goranske županije" broj 1/07 i 54/08) i nije predmet objave u "Službenim novinama Grada Rijeke".

LOKACIJA br. 107. – TRG BANA JOSIPA JELAČIĆA

IZVOD IZ KATASTARSKOG PLANA (MJ 1:1000)

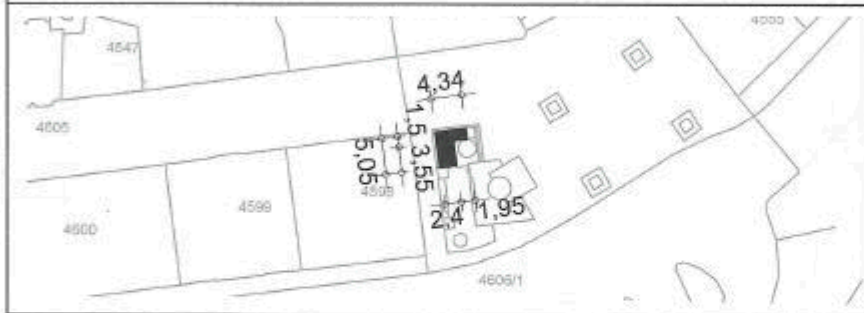
ZONA 0
SHEMA 7.6.

MIKROLOKACIJA UGOSTITELJSKE TERASE MJ 1: 200

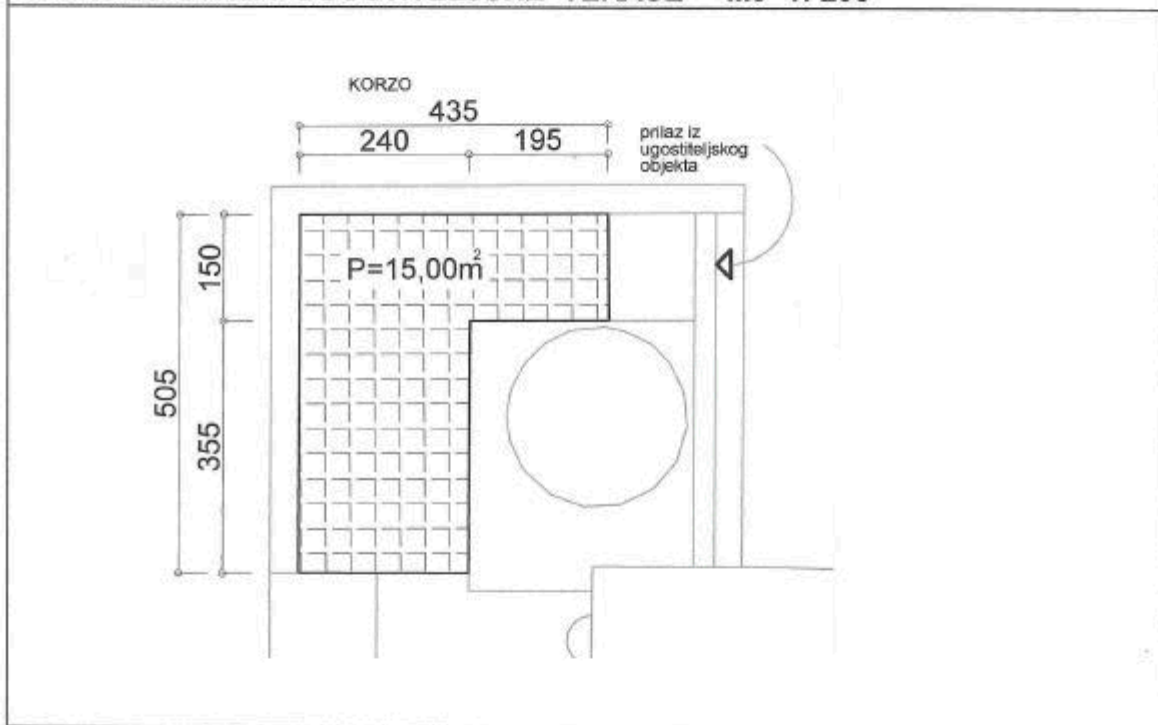

Naziv lokala		"FOX STREET FOOD"
Adresa		ANTE STARČEVIĆA
Zakupnik		FOX GROUP d.o.o.
Trajanje uporabe		Sezonska ili stalna
Površina (m2)		15,00
Zona naplate		1
Namještaj	stol	Visoki okrugli, pravokutni
	stolica	Bez opreme za sjedenje
Zaštita od sunca	vrsta	Suncobrani
	oblik	Iznad površine terase
	boja	Bijela do bež
Ograda		Nije dozvoljena postava ograde
Ostalo		Nije dozvoljena postava podne podloge niti zatvarati stranice terase.

LOKACIJA br. 105. – STROSSMAYEROVA 12a

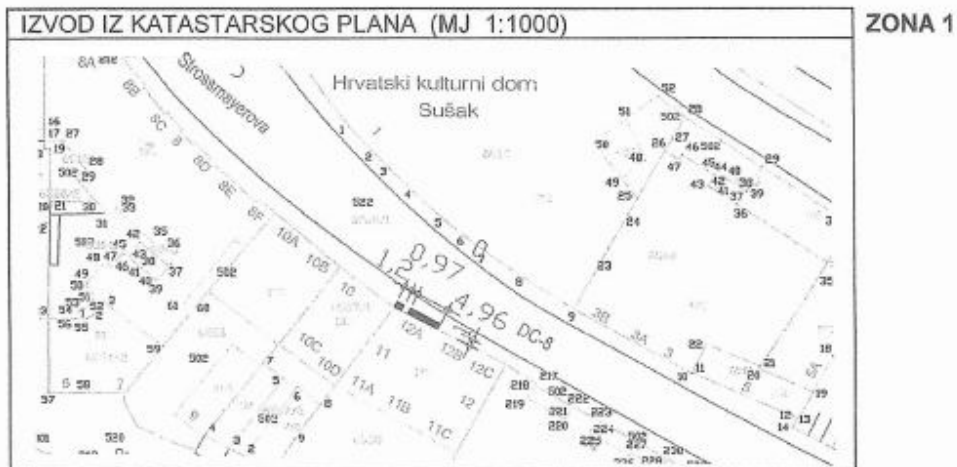

MIKROLOKACIJA UGOSTITELJSKE TERASE MJ 1: 100

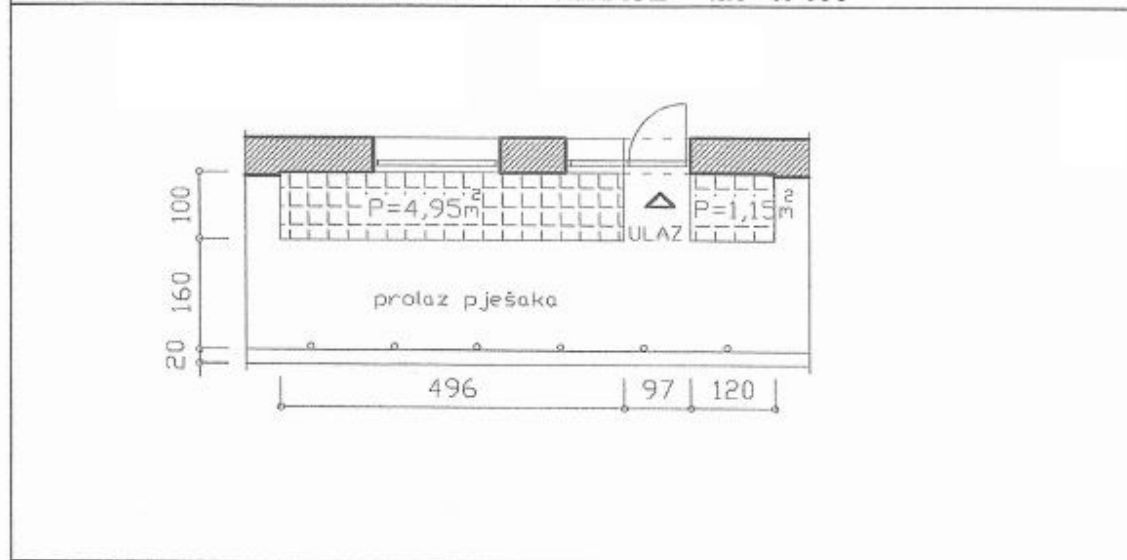

Naziv lokala	"PIRAMIDA"	
Adresa	STROSSMAYEROVA 12	
Zakupnik	PRIZMA-COMMERCE d.o.o.	
Trajanje uporabe	Sezonska ili stalna	
Površina (m2)	6,10	
Zona naplate	2	
Namještaj	stol	Visoki okrugli, pravokutni
	stolica	Visoke
Zaštita od sunca	vrsta	Tenda, max. dubina izbačaja od pročelja 1,5 m
	oblik	Iznad površine terase
	boja	Bijela do bež
Ograda	Nije dozvoljena postava ograde	
Ostalo	Nije dozvoljena postava podne podloge niti zatvarati stranice terase. Postava tende uz suglasnost Konzervatorskog odjela u Rijeci, ovog Odjela i suvlasnika zgrade.	