

Datum: prosinac 07.

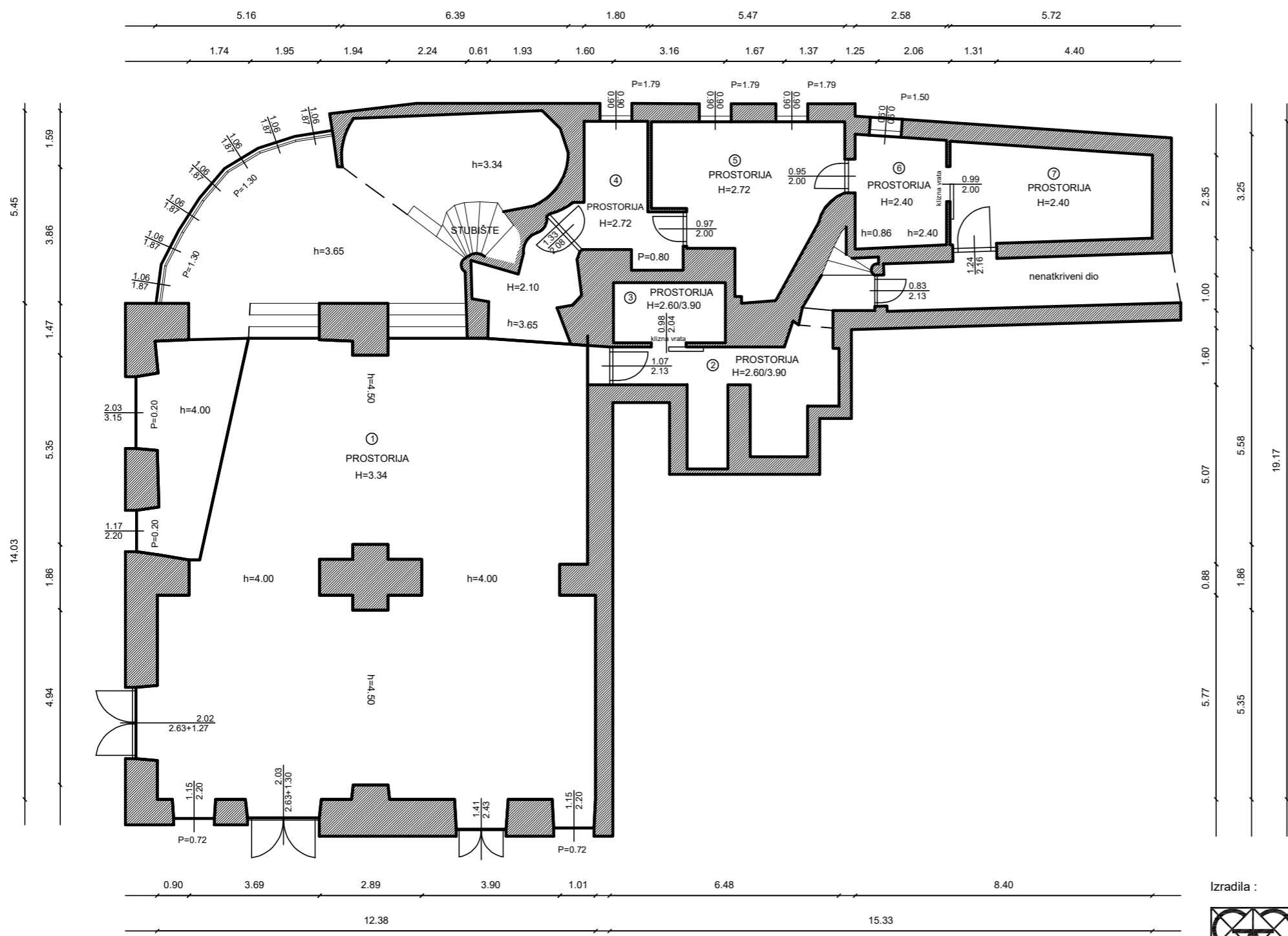

BROJ	PROSTORIJA	POVRŠINA m ²
1	prostorija	216.59 m ²
2	prostorija	16.58 m ²
3	prostorija	5.43 m ²
4	prostorija	9..38 m ²
5	prostorija	19.67 m ²
6	prostorija	7.08 m ²
7	prostorija	15.41 m ²

1. DIO PROSTORA 280.76 m²

INFRASTRUKTURA	STANJE
STRUJA	DA
VODA	DA
KANALIZACIJA	DA
PTT	DA
PLIN	DA
CENTRALNO GRIJANJE	NE
DIMNJAK	NE
KLIMA	DA
PRILAZ DOSTAVNOG VOZILA	NE

GRAD RIJEKA
Odjel gradske uprave za gospodarenje imovinom

IZMJERA POSLOVNOG PROSTORA

Adresa prostora:	JADRANSKI TRG 4/C
ID prostora:	201522
Mjerilo:	M 1:100
Datum:	veljača 2017.
Kontrolirala:	Dolores Alić ing.grad.

Izradila :

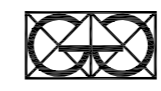

"Geo Grupa" d.o.o.
Zagreb, Savska c. 144 a

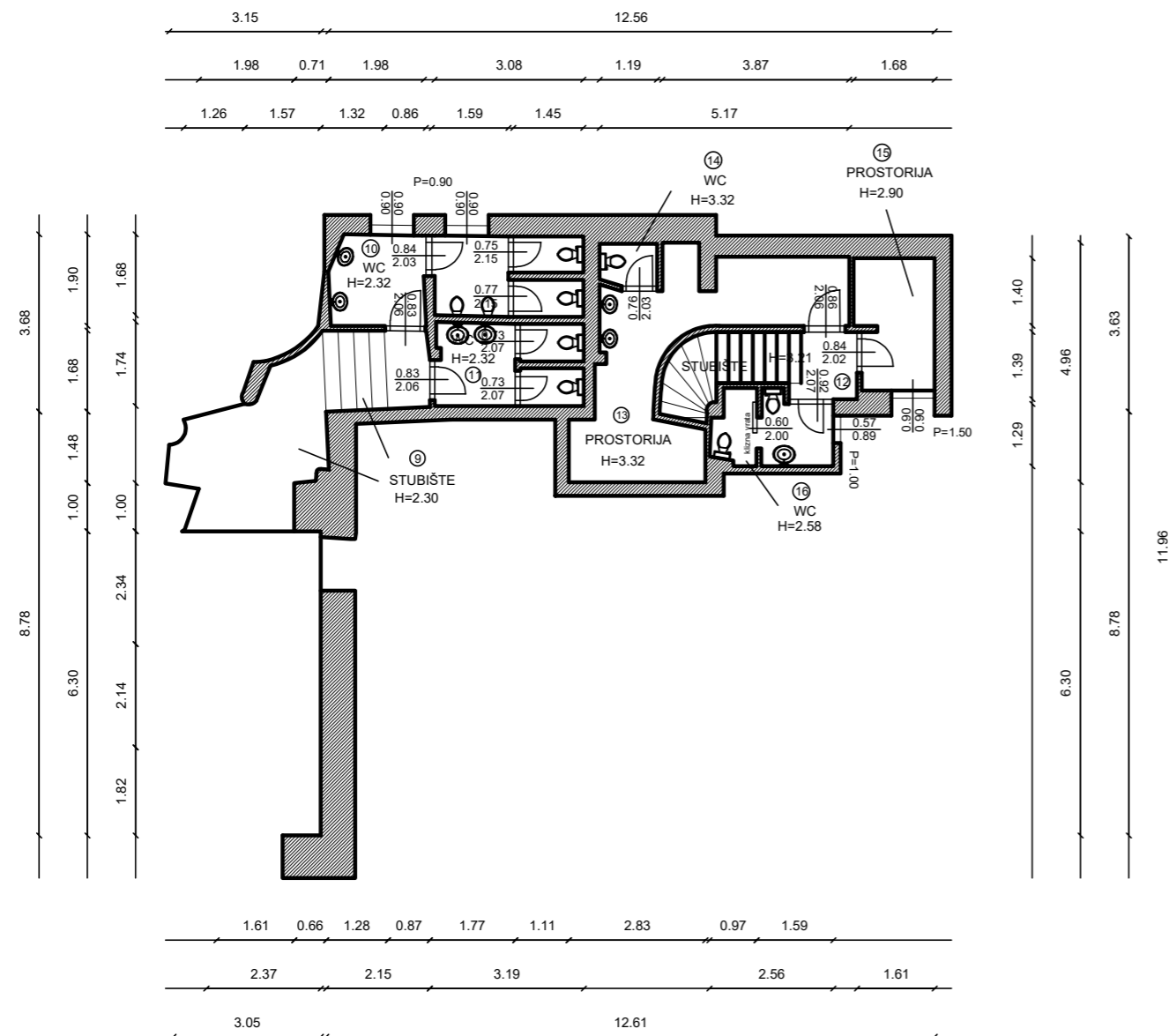

BROJ	PROSTORIJA	POVRŠINA m ²
9	stubište	12,05 m ²
10	WC	8,69 m ²
11	WC	5,03 m ²
12	stubište	1,69 m ²
13	prostoriya	12,79 m ²
14	WC	1,09 m ²
15	prostoriya	4,42 m ²
2. DIO PROSTORA		45,76 m²
UKUPNO (1+2)		326,52 m²

INFRASTRUKTURA	STANJE
STRUJA	DA
VODA	DA
KANALIZACIJA	DA
PTT	DA
PLIN	DA
CENTRALNO GRIJANJE	NE
DIMNJAK	NE
KLIMA	DA
PRILAZ DOSTAVNOG VOZILA	NE

Dana 30. kolovoza izvršen je očevid u poslovnom prostoru u Rijeci, Jadranski trg 4C, zakupnika Lin Chunlei d.o.o., a u vezi zahijeva utvrđivanja površine galerije koja je srušena radi smanjenja zakupnine.

Očevikom je utvrđeno da je galerija djelomično srušena i to u dimenzijama 630x263 cm, odnosno ukupne površine P=16,56m². Iz postojećeg nacrt iz prosinca 2007. (Geo - grupa d.o.o.) izmijenjen je samo dio koji se odnosi na galeriju te je postojeća površina umanjena za 16,56m² od ukupne površine koja iznosi 343,08m². Nova površina prostora iznosi 326,52m². Površina dijela galerije, koja nije srušena, pripojena je površini stubišta (označenog brojem 9). Prethodno je površina navedenog stubišta iznosila 3,70m², a po novom stanju iznosi 12,05m².

Ostali dio prostora nije bio predmet očevida te u istom nije izvršena ponovna izmjera.

U Rijeci, 30. kolovoza 2013.

Sastavili: Marko Rukavina, dipl. ing. građ.

David Bebić

GRAD RIJEKA	
Odjel gradske uprave za gospodarenje imovinom	
IZMJERA POSLOVNOG PROSTORA	
Adresa prostora:	JADRANSKI TRG 4/C
ID prostora:	201522
Mjerilo:	M 1:100
Datum:	veljača 2017.
Kontrolirala:	Dolores Alić ing. građ.