



REPUBLIKA HRVATSKA
PRIMORSKO-GORANSKA ŽUPANIJA

GRAD RIJEKA

Gradonačelnik

KLASA: 024-02/22-01/117-28

URBROJ: 2170-1-15-00-22-41

Rijeka, 5. 12. 2022.

Gradonačelnik je 5. prosinca 2022. godine donio sljedeći

z a k l j u č a k

1. Donosi se LXXII. Dopuna Plana lokacija za postavljanje privremenih objekata na javnim površinama - UGOSTITELJSKE TERASE, dopunom za jednu lokaciju sukladno tabelarnom prikazu i obrascu Plana koji čini sastavni dio Plana.

2. Dopuna Plana iz točke 1. ovog Zaključka, čini sastavni dio Pravilnika o uvjetima za postavljanje predmeta i privremenih objekata na području Grada Rijeke ("Službene novine Primorsko-goranske županije" broj 1/07 i 54/08) i nije predmet objave u "Službenim novinama Grada Rijeke".



GRADONAČELNIK

Marko FILIPOVIĆ

Dostaviti:

1. Odjel gradske uprave za razvoj, urbanizam,
ekologiju i gospodarenje zemljištem,
n/r dr.sc. Srđana Škunce, Ede Rumore,
Nevena Jeličića



REPUBLIKA HRVATSKA
PRIMORSKO-GORANSKA ŽUPANIJA
GRAD RIJEKA

Odjel gradske uprave za razvoj, urbanizam,
ekologiju i gospodarenje zemljištem

KLASA: 350-01/22-03/92

URBROJ: 2170-1-01-00-22-1

Rijeka, PROSINAC 2022.

**PREDMET: Prijedlog LXXII. Dopune Plana lokacija za postavljanje
privremenih objekata na javnim površinama - gostiteljske terase**

Materijal pripremio:

Neven Jeličić d.i.a.

Ravnateljica:

Eda Rumora, d.i.a.

Pročelnik:

Dr. sc. Srđan Škunca, d.i.a. i g.



PRIJEDLOG LXXII. IZMJENE PLANA LOKACIJA ZA POSTAVLJANJE PRIVREMENIH OBJEKATA NA JAVNIM POVRŠINAMA – UGOSTITELJSKE TERASE

Plan lokacija za postavljanje privremenih objekata na javnim površinama – ugostiteljske terase (u daljnjem tekstu Plan lokacija) usvojen je na sjednici Poglavarstva Grada Rijeke 20. siječnja 2009. godine (Zaključak Poglavarstva KLASA: 022-05/09-01/5-137, URBROJ: 2170/01-10-30-09-25 od 22. siječnja 2009.godine).

Sukladno iznesenom, ovim Materijalom predlaže se sedamdesetdruga dopuna Plana lokacija kako slijedi prema tabelarnom prikazu :

DOPUNA PLANA LOKACIJA

OBRA-ZAC BROJ	NAZIV UGOST. OBJEKTA	ADRESA	ZAKUPNIK	POVRŠINA
0	ZONA			
49A.	MARSECCHIA COFFE SHOP	ŠIME LJUBIĆA 4	TONO d.o.o.	14,00 m²

Temeljem iznesenog i članka 63. Pravilnika predlaže se Gradonačelniku Grada Rijeke donošenje slijedećeg

Z A K L J U Č K A

- 1. Donosi se LXXII. Dopuna Plana lokacija za postavljanje privremenih objekata na javnim površinama - UGOSTITELJSKE TERASE, dopunom za jednu lokaciju sukladno tabelarnom prikazu i obrascu Plana koji čini sastavni dio Plana.**
- 2. Dopuna Plana iz točke 1. ovog Zaključka, čini sastavni dio Pravilnika o uvjetima za postavljanje predmeta i privremenih objekata na području Grada Rijeke ("Službene novine Primorsko-goranske županije" broj 1/07 i 54/08) i nije predmet objave u "Službenim novinama Grada Rijeke".**

LOKACIJA br. 49A. – ULICA ŠIME LJUBIĆA 4

IZVOD IZ KATASTARSKOG PLANA (1:1000)

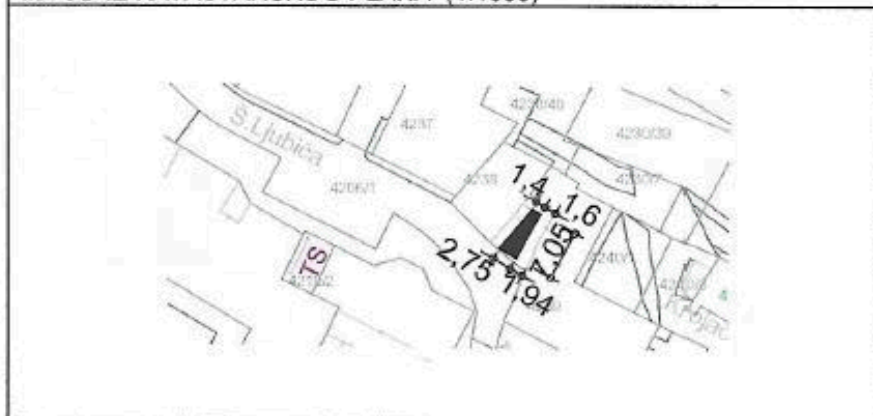

ZONA 0

SHEMA 7.2.

MIKROLOKACIJA UGOSTITELJSKE TERASE MJ 1: 200

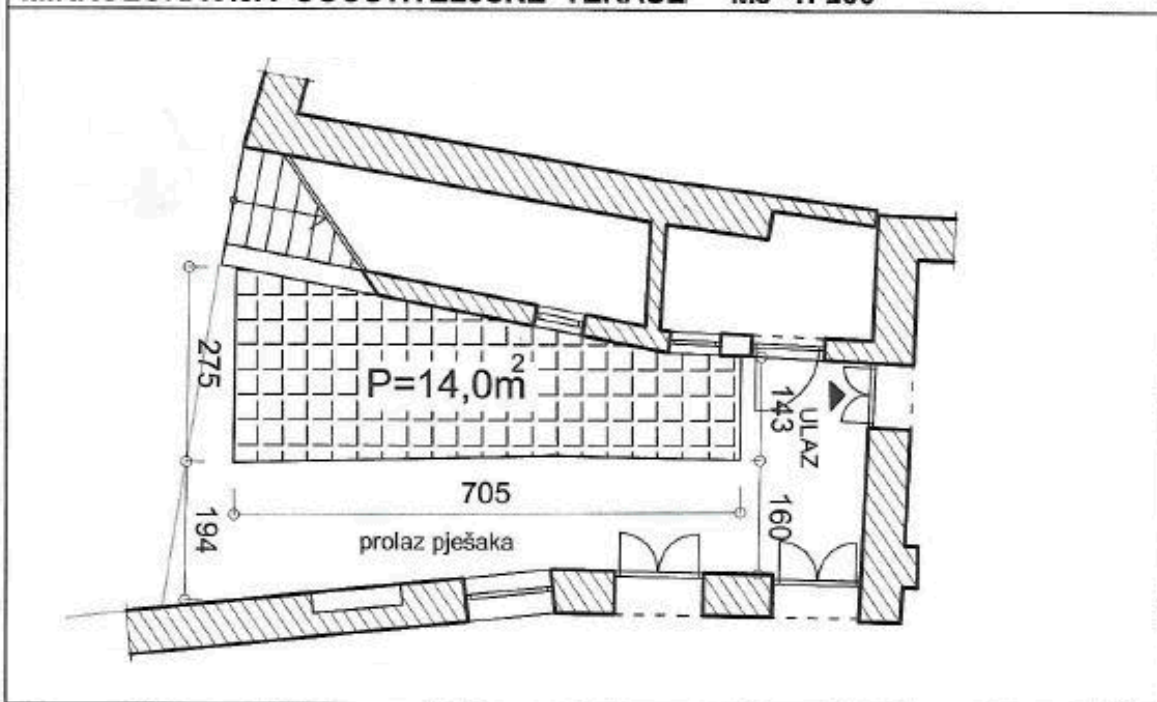

Naziv lokala		"MARSECCHIA"
Adresa		ŠIME LJUBIĆA 4
Zakupnik		TONO d.o.o.
Trajanje uporabe		Sezonska ili stalna
Površina (m2)		14,00
Zona naplate		2
Namještaj	stol	Okrugli ili kvadratni metalni
	stolica	Metalne, polufotelje ili slično po uvjetima
Zaštita od sunca	vrsta	Suncobrani
	oblik	Iznad površine terase
	boja	Bijela do bež
Ograda		Ne dozvoljava se postava ograde
Ostalo		Nije dozvoljeno zatvarati stranice terase, niti postava podija.