

VAŽEĆI PLAN

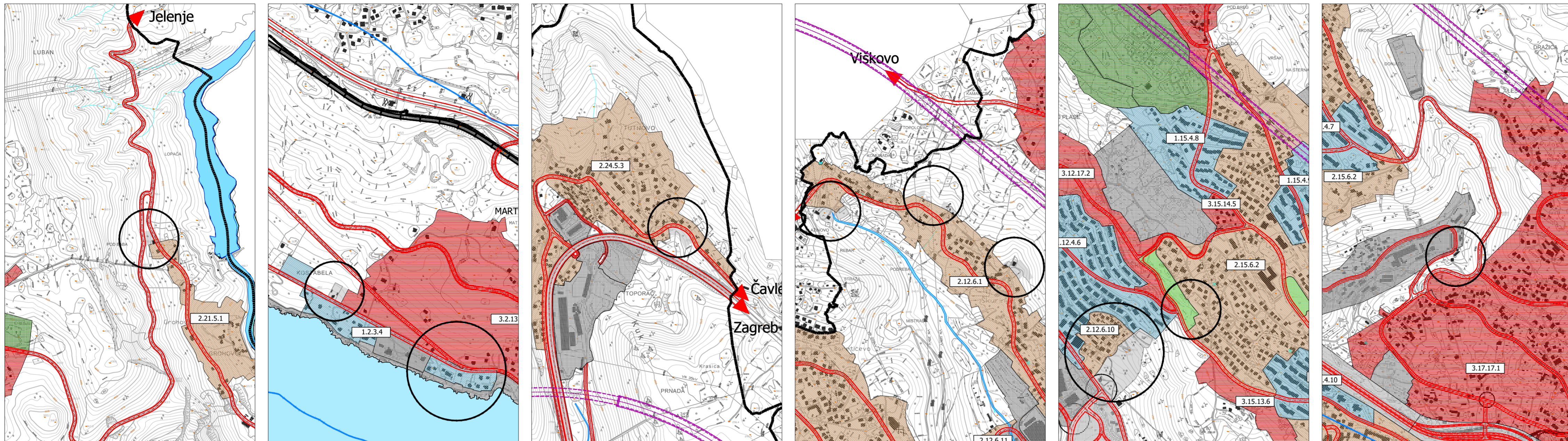

MJESTO IZMJENE I DOPUNE

URBANA PRAVILA

- KONSOLIDIRANA PODRUČJA
- 5) Prostorno izdvojena gradska područja obiteljske gradnje (2-21-5.1. Grohovo, 2-22-5.2. Pašac, 2-24-5.3. Svilno, 2-23-5.4. Orehovica, 2-18-5.5. Draga, 2-20-5.6. Sveti Kuzam)

MJESTO IZMJENE I DOPUNE

URBANA PRAVILA

- VISOKOKONSOLIDIRANA PODRUČJA
- 3) Osobito vrijedni predjeli pretežito višeobiteljske izgradnje (1-4-3.1. Belveder, 1-9-3.2. Bulevard, 1-8-3.3. Pečina, 1-2-3.4. Kostabela, 1-2-3.5. Bivio, 1-3-3.6. Razbojna, 1-3-3.7. Dražica, 1-3-3.8. Istarska, 1-3-3.9. Podkolduricu)

- NISKOKONSOLIDIRANA PODRUČJA
- 13) Osobito vrijedni prostori pretežito obiteljske i višeobiteljske gradnje (3-2-13.1 Turanj, 3-3-13.2. Marčeljeva Draga, 3-17-13.3. Brašćine-Pulac, 3-9-13.4. Strmica, 3-16-13.5. Gornja Drenova, 3-15-13.6. Bok, 3-9-13.7. Istravino, 3-9-13.8. Kačjak, 3-10-13.9. Trampi)

- GRAĐEVNO PODRUČJE ZA IZDVOJENU NAMJENU

MJESTO IZMJENE I DOPUNE

URBANA PRAVILA

- KONSOLIDIRANA PODRUČJA
- 5) Prostorno izdvojena gradska područja obiteljske gradnje (2-21-5.1. Grohovo, 2-22-5.2. Pašac, 2-24-5.3. Svilno, 2-23-5.4. Orehovica, 2-18-5.5. Draga, 2-20-5.6. Sveti Kuzam)

MJESTO IZMJENE I DOPUNE

URBANA PRAVILA

- KONSOLIDIRANA PODRUČJA
- 6) Područja obiteljske i višeobiteljske izgradnje (2-12-6.1. Tibljaš, 2-15-6.2. Donja Drenova, 2-10-6.3. Srdoči, 2-10-6.4. Gornji Zamet, 2-11-6.5. Pehlin, 2-10-6.6. Pilepići-Gornji Zamet, 2-3-6.7. Diračje, 2-3-6.8. Kantrida, 2-9-6.9. Vežica, 2-12-6.10. Škurinje, 2-12-6.11. Bodulovo)

MJESTO IZMJENE I DOPUNE

URBANA PRAVILA

- KONSOLIDIRANA PODRUČJA
- 6) Područja obiteljske i višeobiteljske izgradnje (2-12-6.1. Tibljaš, 2-15-6.2. Donja Drenova, 2-10-6.3. Srdoči, 2-10-6.4. Gornji Zamet, 2-11-6.5. Pehlin, 2-10-6.6. Pilepići-Gornji Zamet, 2-3-6.7. Diračje, 2-3-6.8. Kantrida, 2-9-6.9. Vežica, 2-12-6.10. Škurinje, 2-12-6.11. Bodulovo)

- PARK I OSTALA JAVNA ZELENA POVRŠINA

MJESTO IZMJENE I DOPUNE

URBANA PRAVILA

- GRAĐEVNO PODRUČJE ZA IZDVOJENU NAMJENU

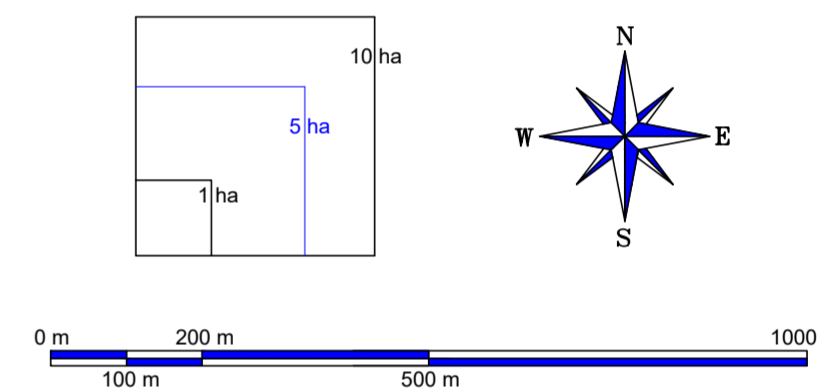

IZMJENA I DOPUNA PLANA

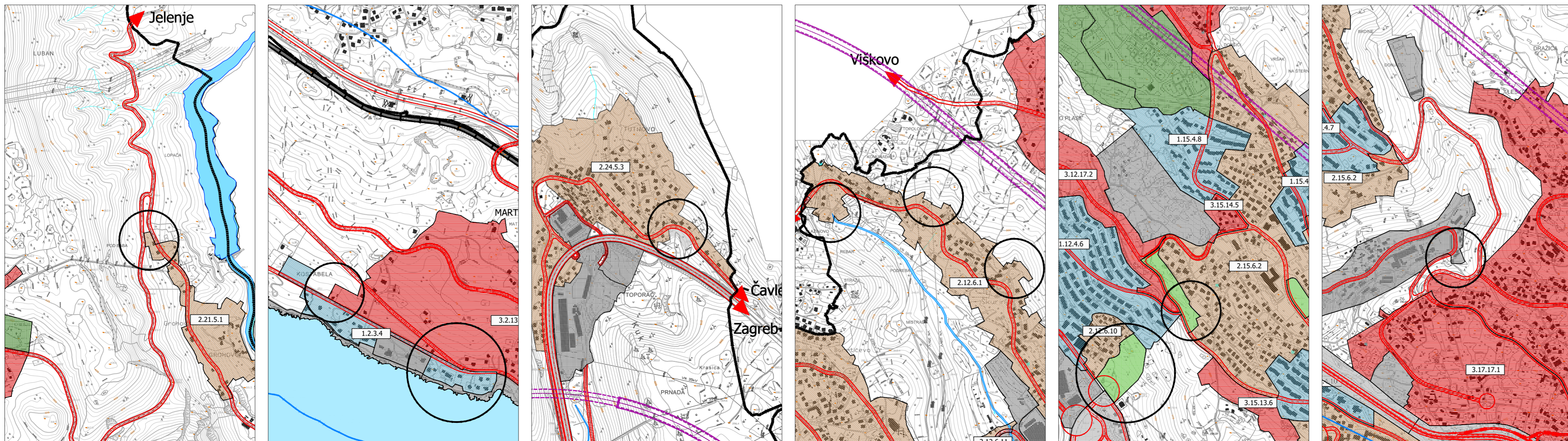

Županija: Primorsko - Goranska Županija	
Grad: Rijeka	
GENERALNI URBANISTIČKI PLAN GRADA RIJEKE IZMJENE I DOPUNE	
Naziv prostornog plana: OBLICI KORIŠTENJA I NAČIN GRADNJE - URBANA PRAVILA	
Naziv kartografskog prikaza:	
Broj kartografskog prikaza: 4.7. - 1	Mjerilo kartografskog prikaza: 1:10000
Odluka predstavničkog tijela o izradi plana (službeno glasilo): "Službene novine Grada Rijeke" broj 07/21 i 07/22	
Odluka predstavničkog tijela o donošenju plana: "Službene novine Grada Rijeke" broj 14/23	
Javna rasprava (datum objave): "Novi list" 26.05.2023., www.rjeka.hr 25.05.2023., www.nggu.hr 25.05.2023.	
Javni uvid održan: od 06.06.2023. godine do 05.07.2023. godine	
Pečat tijela odgovornog za provođenje javne rasprave:	
Odgovorna osoba za provođenje javne rasprave: Eda Rumora, dipl.ing.arh.	
Suglasnost na plan Ministarstva prostornog uređenja, graditeljstva i državne imovine prema članku 108. Zakona o prostornom uređenju ("Narodne Novine" broj 153/13, 65/17, 114/18, 39/19, 98/19 i 67/23); KLASA: 350-02/23-15/1, URBROJ: 531-08-1-1-23-2 od 18. rujna 2023.	
Pravna osoba / tijelo koje je izradilo plan: urbanistički studio rijeka d.o.o. PROSTORNO I URBANISTIČKO PLANIRANJE, PROJEKTIRANJE I ZAŠTITA OKOLIŠA R I J E K A, strosmayerova 3, tel: 051/374-007, e-mail: info@urb-studio.eu	
Pečat pravne osobe / tijela koje je izradilo plan:	
Odgovorna osoba: Tatjana Rakovac, dipl.ing.arh.	
Odgovorni voditelj izrade nacrtu prijedloga plana: Tatjana Rakovac dipl. ing. arh.	
Stručni tim u izradi plana:	
1. Tatjana Rakovac, dipl.ing.arh. 3. Mara Kučan, dipl.ing.arh. 2. Ana Brusić Batišćić, mag.inž.urh. 4. Leon Rus, dipl.inž.urh.arb.	
Pečat Gradskog vijeća Grada Rijeke:	
Predsjednica Gradskog vijeća Grada Rijeke: Ana Trošelj	
Istovjetnost ovog prostornog plana s izvornikom	
Pečat nadležnog tijela:	

Rijeka, 14. 10. 2023. 16:22:42. Izdano: 14. 10. 2023. 16:22:42. Naziv: URBANA_PRAVILA_DOPUNA.DWG. Autor: dmar07101923. Tisak: 12.12.21. Velikina: 1000x1000. Datum: 14. 10. 2023. 16:22:42.